

GOVERN D'ANDORRA

LIQUIDACIÓ DE COMPTES

EXERCICI 2008

Liquidació de comptes: exercici 2008

Dipòsit legal: AND.49-2012

ISBN: 978-99920-0-637-5

ÍNDEX

I. INFORME DE TANCAMENT DE L'EXERCICI 2008	3
II. LIQUIDACIÓ DEL PRESSUPOST	57
1.- Crèdits pressupostats	59
• Resum per classificació administrativa, econòmica i funcional	61
2.- Quadres resum sobre la liquidació de l'estat de despeses	65
• Resum per classificació administrativa (ministeris)	67
• Resum per classificació administrativa (departaments)	68
• Resum per classificació administrativa – econòmica	71
• Resum per classificació econòmica (capítols)	73
• Resum per classificació econòmica comparativa (capítols)	74
• Resum per classificació funcional per grup	75
• Resum per classificació funcional per funció	76
3.- Situació pressupostària del 2008	79
4.- Liquidació de l'estat de d'ingressos	203
• Liquidació de l'estat d'ingressos comparatiu 2008 – 2007	205
III. COMPTES DE RESULTATS I SITUACIÓ FINANCERA	207
• Balanç de situació 2008 – 2007	209
• Comparatiu del compte de pèrdues i guanys 2008 – 2007	210
• Quadre de finançament 2008 – 2007	211
IV. COMPTE DE TRESORERIA	213
• Saldos bancaris	215
• Igualacions bancàries administració central	216
• Igualacions bancàries ambaixades i cases d'Andorra	217
• Anàlisi de la tresoreria	218
• Xecs emesos pendents de càrrec bancari	219

V. COMPTE D'ENDEUTAMENT	221
• Estat del romanent de tresoreria	223
• Deute públic a llarg termini	224
• Endeutament a curt termini	225
VI. DOCUMENTS ANNEXOS	227
• Balanç de sumes i saldos a 31/12/08	229

**I.
INFORME DE TANCAMENT DE L'EXERCICI 2008**



Govern d'Andorra
Ministeri de Finances

**Execució pressupostària i tancament comptable de l'exercici 2008
del Govern d'Andorra**



Govern d'Andorra
Ministeri de Finances



Índex

1. Execució pressupostària	9
1.1. Resultat de l'exercici pressupostari 2008	9
1.1.1. Liquidació del pressupost d'ingressos	10
1.1.1.1. Impostos directes	10
1.1.1.2. Impostos indirectes	10
1.1.1.3. Taxes i altres ingressos	13
1.1.1.4. Ingressos patrimonials	16
1.1.1.5. Actius financers i passius financers	17
1.1.2. Pressupost de despeses de l'exercici 2008 i modificacions de crèdit	17
1.1.2.1. Compromisos reconduïts	18
1.1.2.2. Suplements de crèdit	23
1.1.2.3. Crèdits extraordinaris	23
1.1.2.4. Transferències de crèdit	23
1.1.2.5. Crèdits ampliables	24
1.1.2.6. Crèdits ampliables contra ingressos	24
1.1.3. Liquidació del pressupost de despeses	24
1.1.3.1. Despeses del personal	25
1.1.3.2. Consum de béns corrents i serveis	26
1.1.3.3. Despeses financeres	28
1.1.3.4. Transferències corrents	29
1.1.3.5. Inversions reals	30
1.1.3.6. Transferències de capital	31
1.1.4. Classificació administrativa	32
1.1.5. Classificació funcional	33
2. Compte de tresoreria	35
2.1. Anàlisi de la tresoreria	35
3. Comptes anuals	37
3.1. Balanç	37
3.2. Compte del resultat economicopatrimonial	38
3.3. Quadre finançament: estat d'origen i aplicació de fons	40
3.4. Romanent de tresoreria	42
3.5. Anàlisi de les variacions entre el resultat de la liquidació pressupostària	



i el resultat comptable	43
3.6. Memòria	45
3.6.1. Estructura organitzativa del Govern d'Andorra i d'entitats vinculades	46
3.6.1.2. Organització comptable del Govern d'Andorra	47
3.6.1.3. Entitats vinculades al Govern d'Andorra	47
3.6.2. Anàlisi de la informació relativa a les prinipals partides del balanç de situació el 31 de desembre del 2008	48
3.6.2.1. Actiu	48
3.6.2.1.1. Immobilitzat	48
3.6.2.1.1.1. Inversions destinades a l'ús general	48
3.6.2.1.1.2. Immobilitzacions immaterials	48
3.6.2.1.1.3. Immobilitzat material	49
3.6.2.1.1.4. Inversions financeres permanents	49
3.6.2.1.2. Actiu circulant	51
3.6.2.1.2.1. Existències	51
3.6.2.1.2.2. Deutors	51
3.6.2.1.2.3. Tresoreria	53
3.6.2.1.2.4. Ajustaments per periodificació d'actius	53
3.6.2.2. Passiu	54
3.6.2.2.1. Fons propis	54
3.6.2.2.2. Creditors a llarg termini	54
3.6.2.2.3. Creditors a curt termini	54
3.6.2.2.4. Ajustaments per periodificació	55
3.6.2.2.5. Endeutament	56
3.6.2.3. Comptes de control pressupostari	56



1. Execució pressupostària

1.1. Resultat de l'exercici pressupostari 2008

El quadre següent presenta l'execució de les despeses i els ingressos del Govern corresponents al tancament de l'exercici 2008 segons el tipus de despesa:

Concepte (milers d'euros)	Pressupost inicial 08	Execució 2008	% Execució/ Pressupost	Execució 2007	% Variació 2008-2007
Ingressos corrents	431.595	316.900	73,43%	321.933	(1,56%)
Despeses de funcionament	(202.743)	(207.366)	102,28%	(185.810)	11,60%
Despeses de capital	(193.328)	(185.348)	95,87%	(187.450)	(1,12%)
Superàvit o dèficit de gestió	35.524	(75.814)	-213,41%	(51.327)	47,71%
Despeses financeres	(23.106)	(23.337)	101,00%	(16.605)	40,54%
Superàvit o dèficit de caixa	12.418	(99.150)	-798,43%	(67.933)	45,95%
Variació financera d'actius i passius financers	(12.418)	132.244	-1064,93%	36.727	260,07%
Superàvit o dèficit	(0)	33.094	-	(31.206)	(206,05%)

L'anàlisi de l'execució pressupostària de l'exercici 2008 es fa en relació amb el pressupost vigent per a l'exercici 2008 i la comparació amb el mateix període de l'exercici anterior.

L'exercici 2008 s'ha tancat amb un resultat pressupostari de 33.094 milers d'euros, cosa que significa un augment del mateix resultat en comparació amb l'exercici anterior, en termes absoluts de 64.300 milers d'euros (-206,05%).

Per al resultat final obtingut, en comparació amb l'exercici anterior i en funció dels crèdits inicials pressupostats, hi conflueixen els factors següents:

- ✦ Els ingressos corrents liquidats han suposat una desviació del 26,57% respecte al pressupost inicial. Respecte a l'any 2007 hi ha hagut una disminució de 5.033 milers d'euros en termes absoluts, i en termes relatius de l'1,56%.
- ✦ Les despeses de funcionament s'han desviat respecte al pressupost inicial en un 2,28%, cosa que ha significat un augment de les despeses de funcionament d'un 11,60% (21.556 milers d'euros), respecte a l'exercici 2007.
- ✦ Les despeses financeres s'han liquidat un 1% més del previst al pressupost inicial. Això significa un augment de les despeses financeres d'un 40,54% (6.732 milers d'euros) respecte a l'exercici 2007.
- ✦ La desviació dels passius financers respecte als crèdits inicials ha estat d'un -1.064,93%. Això significa un augment respecte a l'exercici 2007 d'un 260,07%.



1.1.1. Liquidació del pressupost d'ingressos

La situació pressupostària de l'any 2008 presenta una execució del 104,05%, amb valor absolut de 449.226 milers d'euros; respecte a l'exercici 2007, l'increment és del 25,21% (90.435 milers d'euros).

El detall dels ingressos liquidats i la seva variació respecte a l'exercici anterior es mostra a continuació:

Capítol (milers d'euros)	Pressupost Inicial 2008	Liquidat 2008	Cobrat 2008	Liquidat 2007	Diferència 2008 – 2007	Variació %
Impostos directes	11.072	2.767	2.769	6.267	-3.500	-55,85%
Impostos indirectes	319.836	259.895	256.384	278.398	-18.503	-6,65%
Taxes i altres ingressos	24.650	24.398	21.458	23.375	1.023	4,38%
Transferències corrents	203	78	78	184	-106	-57,61%
Ingressos patrimonials	75.834	29.762	29.757	13.709	16.053	117,10%
Ingressos corrents	431.595	316.900	310.446	321.933	-5.033	-1,56%
Actius financers	127	87	49	95	-8	-8,42%
Passius financers	27	132.239	132.239	36.763	95.476	259,71%
Ingressos financers	154	132.326	132.288	36.858	95.468	259,02%
TOTAL	431.749	449.226	442.734	358.791	90.435	25,21%

1.1.1.1. Impostos directes

En aquest concepte s'ha ingressat, 2.767 milers d'euros durant l'exercici 2008. La disminució de recaptació respecte l'exercici 2007 és de 3.500 milers d'euros (55,85%).

1.1.1.2. Impostos indirectes

Dins d'aquest capítol, cal destacar:

- Impost sobre transmissions patrimonials immobiliàries
Els ingressos en aquest concepte durant l'exercici 2008 ascendeixen a 8.635 milers d'euros. L'execució pressupostària ha estat del 36,59%, i la disminució respecte a l'any 2007 ha estat de 3.788 milers d'euros (30,49%).

Durant aquest any 2008 s'ha continuat amb l'estancament del sector immobiliari. La recaptació en concepte de l'impost sobre les plusvàlues en les transmissions patrimonials immobiliàries i de l'impost sobre les transmissions patrimonials immobiliàries durant aquest any 2008 ha estat de 11.102 milers d'euros, respecte als 18.690 milers d'euros recaptats l'any 2007. La disminució ha estat de 7.588 milers d'euros, que representa un 40,60%.



- Sobre el consum i tràfic exterior

En concepte d'IMI i taxa de consum, durant aquest any 2008 s'han ingressat 151.809 milers d'euros, que representen una execució pressupostària del 79,16%.

Respecte a l'any 2007, aquest concepte s'ha incrementat en 2.140 milers d'euros, en termes absoluts, i en termes relatius un 1,43%. L'anàlisi per als principals capítols és el següent:

Cal remarcar que l'IMI (capítols 25 a 97) ha registrat durant aquest any 2008 una disminució del 4,74% (5.598 milers d'euros). L'execució pressupostària és del 77,62% (112.497 milers d'euros).

El capítol més important dins d'aquests és el capítol 27, carburants, amb què durant aquest any 2008 s'han ingressat 55.749 milers d'euros, davant dels 55.995 milers d'euros que es van ingressar l'any 2007; això suposa una disminució del 0,44% (246 milers d'euros).

En concepte d'altres mercaderies s'han recaptat 56.653 milers d'euros, respecte als 62.651 milers d'euros de l'any anterior. La disminució en aquest concepte és del 9,57%, 5.998 milers d'euros.

Pel que fa a la taxa de consum (capítols 1 a 24), els conceptes més importants fan referència a la importació de begudes, que ha experimentat una disminució respecte a l'any passat del 4,24% (283 milers d'euros), i el capítol que fa referència a la importació de tabac, que s'ha incrementat l'any 2008 un 35,16% (8.584 milers d'euros).

- Sobre serveis

En concepte d'impost indirecte sobre la prestació de serveis s'han ingressat 83.298 milers d'euros. 53.243 milers d'euros corresponents a l'ISI bancari i financer, 2.863 milers d'euros corresponents a l'ISI d'assegurances i 27.192 milers d'euros corresponents a la liquidació de l'ISI serveis de l'any 2007 (regularització), al pagament a compte de l'exercici 2008 i als pagaments efectuats en concepte de prestació de serveis realitzats per empresaris no establerts a Andorra.

L'import liquidat del mateix període de l'exercici 2007 va ser de 97.243 milers d'euros. L'execució pressupostària és del 105,38% i la variació respecte a l'exercici 2007 és de 13.945 milers d'euros, i això representa una disminució del 14,34%, a causa, principalment, del fet que l'impost indirecte sobre la prestació de serveis empresarials i professionals que es va ingressar durant el tercer trimestre de l'any 2007 feia referència a l'impost de tot l'any 2006 i al pagament a compte de l'any 2007. L'import ingressat en aquest concepte per a l'any 2008 fa referència a la regularització de l'any 2007 i al pagament a compte de l'any 2008.



- Sobre la producció.

Durant aquest any 2008 s'ha ingressat l'impost sobre la producció interna corresponent a l'any 2007 (regularització) i el pagament a compte per a l'any 2008 per un import de 2.851 milers d'euros.

L'import recaptat l'any 2007 corresponia a tot l'any 2006 i al pagament a compte de l'any 2007. L'import recaptat durant aquest any 2008 correspon a l'import de la regularització de l'any 2007, i al pagament a compte de l'any 2008.

La variació respecte a l'any 2007 és de 281 milers d'euros, que correspon a un increment del 10,93%.

- Cànon

En concepte de cànon durant l'any 2008 s'han ingressat 10.875 milers d'euros, cosa que representa una execució pressupostària del 84,59% i una disminució respecte al liquidat de l'any 2007 de 2.967 milers d'euros (21,43%).

La variació s'explica perquè el cànon corresponent al quart trimestre de l'STA no s'inclou a la liquidació pressupostària d'aquest any 2008. La liquidació pressupostària de l'any 2007 sí que incloïa el cànon del quart trimestre del 2006, per un import de 1.778 milers d'euros. A efectes comparatius, si tenim en compte aquest cànon (tant per a l'exercici 2007 com per a l'exercici 2008) l'execució pressupostària s'eleva a 12.653 milers d'euros, davant els 12.075 milers d'euros de l'any 2007, cosa que representa un increment respecte a l'exercici 2007 de 578 milers d'euros (4,79%).

- Sobre el joc del bingo

En concepte d'impost sobre el joc del bingo, durant l'any 2008 s'han ingressat 2.427 milers d'euros, que representen una execució pressupostària del 82,95%.

Respecte a l'any 2007, s'ha produït una disminució de recaptació per aquest concepte de 224 milers d'euros, que representa un 8,45%.

A continuació es presenta el quadre dels impostos indirectes, en el qual s'evidencien les magnituds principals explicades anteriorment.

Concepte (milers d'euros)	Pressupost Inicial 2008	Liquidat 2008	Cobrat 2008	Liquidat 2007	Diferència 2008 – 2007	Variació %
Sobre trans. patrim. i act. jurid.						
Doc	23.602	8.635	6.759	12.423	-3.788	-30,49%
IPT	23.602	8.635	6.759	12.423	-3.788	-30,49%
Sobre el consum	144.926	112.497	112.482	118.095	-5.598	-4,74%
IMI	95.311	63.023	63.023	67.856	-4.833	-7,12%
IAC	15.369	13.686	13.671	14.560	-874	-6,00%
Taxa fluctuant	34.246	35.788	35.788	35.679	109	0,31%
Sobre serveis	79.044	83.298	81.787	97.243	-13.945	-14,34%
ISI bancari i financer	42.832	53.243	53.243	57.570	-4.327	-7,52%



ISI assegurances	3.302	2.863	2.860	3.051	-188	-6,16%
ISI	32.910	27.192	25.684	36.622	-9.430	-25,75%
Sobre la producció	9.631	2.851	2.742	2.570	281	10,93%
IPI	9.631	2.851	2.742	2.570	281	10,93%
Sobre el tràfic exterior	46.851	39.312	39.312	31.574	7.738	24,51%
Taxa al consum	45.536	38.485	38.485	30.800	7.685	24,95%
Tarifa exterior comuna (TEC)	1.312	825	825	747	78	10,44%
Antidúmping	3	2	2	27	-25	-92,59%
Cànon	12.856	10.875	10.875	13.842	-2.967	-21,43%
FEDA	5.471	5.248	5.248	5.036	212	4,21%
STA	7.385	5.627	5.627	8.806	-3.179	-36,10%
Sobre el joc	2.926	2.427	2.427	2.651	-224	-8,45%
Sobre el joc del bingo	2.926	2.427	2.427	2.651	-224	-8,45%
Impostos indirectes	319.836	259.895	256.384	278.398	-18.503	-6,65%

1.1.1.3. Taxes i altres ingressos

Aquest concepte recull els ingressos per taxes, prestació de serveis, venda de béns, reintegraments i altres ingressos. Els ingressos recaptats en aquest concepte durant l'any 2008 ascendeixen a 24.398 milers d'euros, que representen una execució pressupostària del 98,98%, i un increment respecte al mateix període de l'exercici anterior de 1.023 milers d'euros, en termes relatius del 4,38%.

El detall dels ingressos liquidats i la seva variació respecte a l'exercici anterior són els següents:



Concepte (milers d'euros)	Pressupost Inicial 2008	Liquidat 2008	Cobrat 2008	Liquidat 2007	Diferència 2008 – 2007	Variació %
Taxes	11.923	11.827	9.758	11.540	287	2,49%
Taxa d'activitats econòmiques	4.336	4.427	2.947	4.227	203	4,81%
Taxa de vehicles	4.416	4.453	3.864	4.260	193	4,53%
Taxa judicial	800	875	875	404	471	116,58%
Taxa marques	663	541	541	1.053	-512	-48,62%
Taxa notarial	448	208	208	229	-21	-9,17%
Taxa sol·licituds de treball	1.260	1.323	1.323	1.370	-47	-3,43%
Prestació de serveis	9.306	9.445	9.412	8.435	1.010	11,97%
Legalització de documents	62	39	38	53	-14	-26,42%
Llicències, permisos i autoritzacions	1.094	772	765	891	-119	-13,36%
Serveis sanitaris	46	24	24	37	-13	-35,14%
Certificats	64	59	58	62	-3	-4,84%
Carnets escolars	1.180	1.320	1.313	1.168	152	13,01%
Passaports	345	269	267	298	-29	-9,73%
Inscripcions en registre	1.852	1.350	1.341	1.483	-133	-8,97%
Inspeccions	3	2	2	2	0	-
Ús cartografia digital	3	3	2	3	0	-
Altres serveis	4.657	5.607	5.602	4.438	1.169	26,34%
Venda de béns	814	779	772	828	-49	-5,92%
Venda de publicacions pròpies	105	66	65	88	-22	-25,00%
Impresos	454	453	449	437	16	3,66%
Fotocòpies i altres prod. repografia	7	32	31	30	2	6,67%
Cartografia i fotografia aèria	76	55	54	70	-15	-21,43%
Ef. inútils i material de rebuig	3	-	-	2	-2	-100,00%
Documentació diversa	14	28	28	40	-12	-30,00%
Productes sanitaris	103	123	123	115	8	6,96%
Altres béns	52	22	22	46	-24	-52,17%
Reinteguments	155	249	248	143	106	74,13%
De pressupost corrents	155	249	248	143	106	74,13%
Altres ingressos	2.452	2.098	1.268	2.429	-331	-13,63%
Sancions	1.923	1.211	871	1.962	-751	-38,28%
Expedients	-	-5	-5	-	-5	-
Danys i imprevistos	-	342	336	-1	343	-
Recàrrecs	529	545	61	426	119	27,93%
Subhastes	0	5	5	42	-37	-88,10%
Ingressos atípics	0	0	-	0	0	-
Taxes i altres ingressos	24.650	24.398	21.458	23.375	1.023	4,38%

- Taxes

En concepte de taxa sobre el registre de titulars d'activitats econòmiques, s'han ingressat 4.427 milers d'euros, que representen una execució pressupostària del 102,10% i un increment respecte a l'any 2007 del 4,81% (203 milers d'euros).

En concepte de taxa sobre la tinença de vehicles, s'han ingressat 4.453 milers d'euros, que representen una execució pressupostària del 100,84% i un increment respecte a l'any 2007 del 4,53% (193 milers d'euros).



En concepte de taxes judicials, durant el 2008 s'han recaptat 875 milers d'euros, 471 milers d'euros més que l'any 2007, cosa que representa un increment del 116,58%.

L'import liquidat en concepte de taxa de marques durant l'any 2008 ha estat de 541 milers d'euros, fet que suposa una execució pressupostària del 81,60%. La variació respecte a l'any 2007 en termes relatius és del -48,62%, i en termes absoluts, de -512 milers d'euros.

L'import liquidat de la taxa notarial ha estat de 208 milers d'euros, fet que suposa una execució pressupostària del 46,43%. Respecte a l'any passat hi ha hagut una disminució de 21 milers d'euros (9,17%).

En concepte de taxa de sol·licituds de treball s'han ingressat 1.323 milers d'euros, cosa que representa una execució pressupostària del 105,00%. La disminució respecte a l'any anterior és d'un 3,43% (47 milers d'euros).

- **Prestació de serveis**

L'import recaptat durant l'any 2008 ha estat de 9.445 milers d'euros, que representen una execució pressupostària del 101,49%.

Respecte a l'any 2007 hi ha hagut un increment del 11,97% (1.010 milers d'euros).

L'ingrés més important dins d'aquest epígraf és el que fa referència a les retencions sobre rendiments de l'estalvi, en aplicació de la Llei 11/2005, del 13 de juny, d'aplicació de l'Acord entre el Principat d'Andorra i la Comunitat Europea relatiu a l'establiment de mesures equivalents a les previstes a la Directiva 2003/48/CE del Consell en matèria de fiscalitat dels rendiments de l'estalvi en forma de pagament d'interessos.

Per aquest concepte s'ha ingressat la quantitat retinguda, referent a l'exercici 2007. Aquesta quantitat ascendeix a 5.448 milers d'euros, i això suposa una variació respecte a l'any 2007 de 1.191 milers d'euros (27,97%).

Cal recordar que aquest any s'han afegit dos nous països: República de Romania i República de Bulgària.

- **Venda de béns**

En concepte de venda de béns s'han ingressat 779 milers d'euros, cosa que representa una execució pressupostària del 95,70%.

Respecte a l'any 2007 hi ha una disminució de 49 milers d'euros (5,92%).

L'ingrés més important en aquest concepte és el que fa referència als impresos, que suposen el 58% dels ingressos.

- **Reintegraments**

L'execució pressupostària és de 249 milers d'euros (160,65%). L'increment respecte a l'any 2008 ha estat de 106 milers d'euros (74,13%).



- **Altres ingressos**

L'import recaptat durant l'any 2008 ha estat de 2.098 milers d'euros, que representen una execució del 85,56%.

Els ingressos més importants fan referència a l'epígraf de sancions, que representa el 57,72% dels ingressos. La variació respecte a l'exercici 2007 és de -751 milers d'euros (38,28%).

Respecte a l'any passat en el concepte d'altres ingressos hi ha una disminució de 331 milers d'euros que representa un 13,63%.

1.1.1.4. Ingressos patrimonials

El detall és com segueix:

Concepte (milers d'euros)	Pressupost Inicial 2008	Liquidat 2008	Cobrat 2008	Liquidat 2007	Diferència 2008 - 2007	Variació %
Int. bestretes i préstecs concedits	10	9	4	13	-4	-30,77%
A instit. sense finalitat de lucre	10	9	4	13	-4	-30,77%
Int. de dipòsits i comptes bancaris	-	1.011	1.011	896	115	12,83%
Interessos de comptes bancaris	-	-	-	-	-	-
Interessos de dipòsits	-	1.011	1.011	896	115	12,83%
Produc. de distribució de resultats	12.875	13.927	13.927	12.484	1.443	11,56%
Distribució de resultats	12.875	13.927	13.927	12.484	1.443	11,56%
Distribució de resul. extraordinària	0	0	-	0	0	0
Rendes d'immobles	2.069	65	65	75	-10	-13,33%
Lloguers	2.069	65	65	75	-10	-13,33%
Resultats d'operacions comercials	200	214	214	241	-27	-11,20%
Cànon ITV	200	214	214	241	-27	-11,20%
Interessos de demora	0	19	19	0	19	-
Interessos legals	0	19	19	0	19	-
Altres ingressos patrimonials	60.680	14.517	14.517	0	14.517	-
Ingressos provinents inversions reals	60.680	14.517	14.517	0	14.517	-
Ingressos patrimonials	75.834	29.762	29.757	13.709	16.053	117,10%

Dins del capítol d'ingressos patrimonials, els ingressos més significatius són els ingressos en concepte de distribució de resultats de les entitats parapúbliques.

La parapública FEDA ha ingressat per aquest concepte 3.866 milers d'euros. La variació respecte a l'exercici 2007 és de 249 milers d'euros (6,88%).

La parapública STA ha ingressat en aquest concepte 10.059 milers d'euros. La variació respecte a l'exercici 2007 és de 1.192 milers d'euros (13,44%).

En concepte de distribució de resultats s'han ingressat 13.927 milers d'euros, cosa que suposa un increment respecte a l'exercici anterior de l'11,56% (1.443 milers d'euros).

Respecte als ingressos en concepte d'interessos de dipòsits, han passat de 896 milers d'euros l'any 2007 a 1.011 milers d'euros el 2008, fet que representa un increment de 115 milers d'euros (12,83%).



Els ingressos en concepte d'ingressos patrimonials han augmentat respecte a l'any 2007 un 117,10% (16.053 milers d'euros). Aquest augment es deu principalment als 14.517 milers d'euros ingressats en concepte d'ingressos provinents d'inversions reals.

1.1.1.5. Actius financers i passius financers

El capítol d'actius financers inclou el retorn de crèdits a l'emancipació per un import de 34 milers d'euros i 53 milers d'euros en concepte del retorn de crèdits als estudiants.

El capítol de passius financers inclou la variació de la pòlissa de crèdit per un total de 132.214 milers d'euros.

La variació en concepte d'actius i passius financers respecte a l'exercici anterior és de 95.468 milers d'euros.

Concepte (milers d'euros)	Pressupost Inicial 2008	Liquidat 2008	Cobrat 2008	Liquidat 2007	Diferència 2008- 2007	Variació %
Venda d'oblig. i bons fora de l'SP	3	34	7	10	24	240,00%
Crèdits emancipació	3	34	7	10	24	240,00%
Reinteg. préstecs concedits fora de l'SP	124	53	42	85	-32	-37,65%
Préstecs a mitjà i llarg termini	124	53	42	85	-32	-37,65%
Actius financers	127	87	49	95	-8	-8,42%
Deute públic	0	0	0	0	0	-
Deute públic	0	0	0	0	0	-
Préstecs rebuts de l'exterior	0	132.214	132.214	36.714	95.500	260,12%
Préstecs rebuts c/t de fora SP	0	132.214	132.214	36.714	95.500	260,12%
Dipòsits	27	25	25	49	-24	-48,98%
Dipòsits	0	0	0	0	0	0
Fiances	27	25	25	49	-24	-48,98%
Passius financers	27	132.239	132.239	36.763	95.476	259,71%
Actius financers i passius financers	154	132.326	132.288	36.858	95.468	259,02%

1.1.2. Pressupost de despeses de l'exercici 2008 i modificacions de crèdit

El resultat de l'execució del pressupost del 2008 inclou el pressupost aprovat pel Consell General, compromisos de crèdits contrets durant l'exercici anterior corresponents a despeses que es van posposar per a l'exercici següent, i les modificacions i les ampliacions de crèdits pressupostaris que preveuen els articles 23 a 29 de la Llei general de les finances públiques i els articles del 3 a 5 de la Llei del pressupost 2008.

El total de crèdits aprovats per la Llei del pressupost de l'any 2008 és de 431.749 milers d'euros i les modificacions introduïdes són de 205.436 milers d'euros.



Concepte (milers d'euros)	Pressupost inicial	Modificacions	Pressupost final
Despeses de funcionament	202.743	15.842	218.585
Despeses financeres	23.106	233	23.339
Despeses d'inversió	127.129	184.023	311.152
Transferències de capital	66.199	5.266	71.465
Actius financers	105	72	177
Passius financers	12.467	-	12.467
Total	431.749	205.436	637.186

El detall de les modificacions i de les ampliacions de crèdits pressupostaris es mostra a continuació:

Concepte (milers d'euros)	Compromisos reconduïts	Crèdits extraordinaris	Suplements de crèdit	Crèdits ampliables	Crèdits ampl. contra ingr.	Transferències de crèdit	Crèdits traspassats	Avenç fons transf.	Total
Despeses de personal	463	-	-	974	-	909	-	-	2.346
Despeses de béns corrents i serveis	7.276	-	-	789	87	(1.919)	-	254	6.486
Despeses financeres	-	-	-	89	-	144	-	-	233
Despeses de transf. corrents	3.959	-	978	750	277	1.046	-	-	7.010
Despeses d'inversió	95.447	87.336	-	-	-	(69)	-	1.309	184.023
Transferències de capital	5.177	-	-	-	-	(111)	-	200	5.266
Actius financers	37	35	-	-	-	-	-	-	72
Passius financers	-	-	-	-	-	-	-	-	-
Total	112.358	87.371	978	2.601	365	0	-	1.763	205.436

1.1.2.1. Compromisos reconduïts

A) Els 463 milers d'euros de compromisos reconduïts de despeses de personal es classifiquen de la manera següent:

Despeses socials de personal (milers d'euros)		463
110	Remuneracions bàsiques i altres, personal Fix	21
	<i>Guàrdies i presència efectiva</i>	21
163	Despeses socials del personal	442
	<i>Formació i perfeccionament del personal</i>	204
	<i>Dietes per formació i perfeccionament del personal</i>	5
	<i>Altres prestacions al personal, beneficis socials</i>	234

Durant l'exercici 2008 s'han liquidat 369 milers d'euros.

B) Els 7.276 milers d'euros de compromisos reconduïts de despeses de béns corrents i serveis es classifiquen en els articles següents:



Consum de béns corrents i serveis (milers d'euros)

7.276

20	Lloguers	281
21	Reparació, manteniment i conservació	237
22	Material, subministraments i altres	6.753
23	Indemnitzacions per serveis	2
24	Nous Serveis	2

Durant l'exercici 2008 s'han liquidat 5.031 milers d'euros dels compromisos reconduïts en concepte de despeses de béns corrents i serveis.

C) Dels 3.959 milers d'euros de transferències corrents, la distribució ha estat per als subconceptes següents.

Transferències corrents (milers d'euros)

3.959

411	A entitats parapúbliques	350
412	A organismes autònoms administratius	10
472	A empreses privades	1.900
482	A famílies i institucions sense finalitat de lucre	1.650
	<i>Patronats educatius i socials</i>	29
	<i>A institucions sense finalitat de lucre</i>	78
	<i>JONCA</i>	12
	<i>Beques formació, investigació i altres</i>	111
	<i>Beques postgrau</i>	34
	<i>Beques esquí, material i transport</i>	4
	<i>Inst. sense finalitat de lucre, assoc. col.lab.</i>	106
	<i>Escoles espanyola i francesa</i>	22
	<i>Beques de menjador</i>	92
	<i>Associacions de pares</i>	9
	<i>A famílies</i>	1.152
492	A l'exterior	49

Durant l'exercici 2008 s'han liquidat en concepte de transferències corrents 1.979 milers d'euros.

D) Dels 95.447 milers d'euros de reconduïts de despeses d'inversió destaquem els conceptes següents:

- Noves inversions:



Noves inversions (milers d'euros)		84.026
600	Terrenys i béns naturals	9.509
	<i>Adquisició de terrenys</i>	9.509
602	Edificis i altres construccions	8.586
	<i>Adquisicions d'edificis i altres construccions</i>	3
	<i>Construccions d'edificis administratius</i>	2.227
	<i>Construcció d'edificis escolars</i>	4.608
	<i>Construcció d'altres edificis</i>	1.748
603	Maquinària, instal.lacions i equipament	11.857
	<i>Instal.lacions i equipaments de seguretat</i>	440
	<i>Instal.lacions, calefacció i climatització</i>	49
	<i>Instal.lacions elèctriques</i>	110
	<i>Instal.lacions i equipaments contra incendis</i>	17
	<i>Altres instal.lacions</i>	1.978
	<i>Maquinària i equipament agropecuari</i>	1
	<i>Maquinària i equipament industrial</i>	62
	<i>Altra maquinària i equipament</i>	9.199
604	Material de transport	636
	<i>Vehicles</i>	210
	<i>Vehicles pesants</i>	426
605	Mobiliari i estris	439
	<i>Mobiliari</i>	418
	<i>Equipaments d'oficina</i>	6
	<i>Equipaments d'impressió i reproducció</i>	15
606	Equipaments per a processos d'informació	509
	<i>Equipaments per a processos d'informació</i>	509
607	Béns destinats a l'ús general	42.843
	<i>Construcció de carreteres</i>	38.946
	<i>Pavimentacions</i>	340
	<i>Canalitzacions i altres</i>	290
	<i>Urbanització</i>	418
	<i>Infraestructura del transport</i>	459
	<i>Protecció i millores del medi ambient</i>	956
	<i>Altres actuacions</i>	1.435
608	Altre immobilitzat material	885
	<i>Béns mobles d'interès històric, artístic o cultural</i>	29
	<i>Equipament cultural</i>	378
	<i>Senyalització</i>	0
	<i>Altre equipament de transport</i>	3
	<i>Equipaments de seguretat</i>	26
	<i>Material de comunicacions</i>	438
	<i>Altre immobilitzat material</i>	11
609	Estudis i projectes d'inversió	8.761
	<i>Estudis i projectes d'inversió</i>	8.761

Durant l'exercici 2008 s'han liquidat en concepte de noves inversions 84.434 milers d'euros.



- Inversions de reposició:

Inversions per reposició (milers d'euros)		9.845
610	Terrenys i béns naturals	8
	<i>Conservació de terrenys i béns naturals</i>	8
611	Acondicionament de terrenys	582
	<i>Acondicionament de terrenys</i>	582
612	Edificis i altres construccions	7.893
	<i>Conservació i millora d'edificis</i>	7.493
	<i>Millora d'edificis d'interès arquitectònic</i>	400
613	Maquinària, instal.lacions i equipaments	582
	<i>Reposició i millora material d'instal.lacions</i>	161
	<i>Reposició i millora material i equipaments</i>	421
614	Material de transport	117
	<i>Reposició i millora de material de transports</i>	117
615	Mobiliari i estris	15
	<i>Reposició i millora de mobiliari</i>	11
	<i>Equipaments per a processos d'impressió</i>	5
616	Equipaments per a processos d'informació	113
	<i>Equipaments per a processos d'informació</i>	5
	<i>Reposició i millora d'equipaments informàtics</i>	108
617	Béns destinats a l'ús general	501
	<i>Conservació de carreteres</i>	501
618	Béns mobles d'interès històric,artístic o cultural	33
	<i>Béns mobles d'interès històric,artístic o cultural</i>	33

Durant l'exercici 2008 s'han liquidat 6.941 milers d'euros en concepte d'inversions de reposició.

- Immobilitzat immaterial:

Despeses per Immobilitzat Immaterial (milers d'euros)		1.573
640	Immobilitzat immaterial	1.573
	<i>Patents i marques</i>	7
	<i>Estudis de noves aplicacions informàtiques</i>	772
	<i>Estudis i projectes d'investigació</i>	194
	<i>Informació cartografia</i>	474
	<i>Aplicacions informàtiques</i>	122
	<i>Altres immobilitzat immaterial</i>	4

Durant l'exercici 2008 s'han liquidat 889 milers d'euros en concepte d'immobilitzat immaterial.

- Nous serveis:



Despeses per Nous Serveis (milers d'euros)		3
690	Nous Serveis	3
	<i>Nous serveis: Gestió IGI</i>	3

Durant l'exercici 2008 s'han liquidat 3 milers d'euros en concepte de nous serveis.

E) Els 5.177 milers d'euros de compromisos reconduïts de transferències de capital es classifiquen en:

Transferències de capital (milers d'euros)		5.177
701	Tribunal Constitucional	11
712	A organismes autònoms administratius	4
743	RTVA, SA	86
761	Servei Andorrà d'Assistència Sanitària	4.533
772	A empreses privades	14
782	A famílies i institucions sense finalitat de lucre	399
	<i>Universitat d'Andorra</i>	4
	<i>Residència Solà d'Enclar</i>	51
	<i>Creu Roja</i>	66
	<i>Ajuts a la conservació del patrimoni cultural</i>	279
792	Ajuts a la conservació del patrimoni cultural	129

Durant l'exercici 2008 s'han liquidat en concepte de reconduïts de transferències de capital 3.288 milers d'euros.

F) Els 37 milers d'euros de compromisos reconduïts d'actius financers es classifiquen en:

Actius financers		37
810	Concessió de crèdits	37
	<i>Crèdits habitatge lloguer</i>	37

Durant l'exercici 2008 no s'ha liquidat cap import en concepte de nous serveis.



1.1.2.2. Suplement de crèdit

S'han aprovat suplementes de crèdit per un import de 3.080 milers d'euros, dels quals 978 milers d'euros (Llei 14/2008, del 12 de juny (BOPA 054)) per al finançament de les despeses del transport sanitari per al projecte de la Creu Roja a càrrec d'endeutament; 2.102 milers d'euros (Llei 20/2008, del 3 d'octubre (BOPA 077)) per al finançament de les despeses derivades del projecte dels treballs de millora de la integració dels impactes de l'estació depuradora d'aigua nord-occidental; aquest suplement es finança amb càrrec a diverses partides de despesa d'inversió de la mateixa secció, motiu pel qual no apareix al quadre resum de moviments.

1.1.2.3. Crèdits extraordinaris

Els crèdits extraordinaris aprovats pel Consell General durant l'exercici 2008 ascendeixen a un import total de 87.371 milers d'euros. Un import de 20.490 milers d'euros s'han destinat a finançar les despeses derivades de l'execució del projecte de la construcció d'una galeria de serveis i d'evacuació paral·lela al túnel d'Envalira (Llei 3/2008, del 8 d'abril); un import de 35 milers d'euros per finançar les despeses derivades de l'aportació del Govern a la Fundació Ramon Llull (Llei 13/2008, del 12 de juny); un import de 44.100 milers d'euros per finançar les despeses derivades dels trams 3 i 4 de la desviació de Sant Julià de Lòria (Llei 18/2008, del 3 d'octubre); i 22.781 milers d'euros destinats a finançar les obres en curs de la perforació, el revestiment i l'enllaç oest del túnel dels Dos Valires (Llei 21/2008, del 3 de desembre).

1.1.2.4. Transferències de crèdit

El capítol 1 de despeses de personal ha rebut crèdits a favor per valor de 909 milers d'euros. Bàsicament (836 milers d'euros) aquest traspàs de crèdits ha estat per contractar personal de caràcter eventual per a prestació de servei o obra determinada i ha estat finançat principalment pel capítol 2, despeses de béns i serveis.

El capítol 2 ha experimentat una disminució de 1.919 milers d'euros global. Aquests crèdits disminuïts han tingut com a destí el capítol 1 i el capítol 4. Aquest últim com a conseqüència de l'entrada en funcionament de la societat pública Andorra Turisme SAU, atès que tots els compromisos adquirits pel Departament de Turisme s'han traspassat a la societat pública i consegüentment els crèdits d'aquests compromisos s'han transferit a la societat a través del capítol 4.

El capítol 4 ha tingut un increment global de 1.046 milers d'euros, destinats principalment, tal com s'ha comentat anteriorment, a la regularització i la posterior transferència de crèdits i compromisos a la societat pública Andorra Turisme SAU.



1.1.2.5. Crèdits ampliables

Durant aquest exercici 2008 el Govern ha aprovat crèdits ampliables per un import de 2.601 milers d'euros. L'import de 974 milers d'euros que afecten despeses de personal té com a principal causa la regularització del personal docent de l'Escola Andorrana i el Departament de Formació Professional i Desenvolupament Educatiu per un import de 849 milers d'euros; el capítol 2 per un import de 789 milers d'euros, dels quals s'ha destinat al lloguer de material de transport un import de 275 milers d'euros, per a productes alimentaris un import de 80 milers d'euros, per a jurisdicció i contenciosos un import de 298 milers d'euros i 136 per a les subvencions a les candidatures que van concórrer a les eleccions comunals del desembre del 2007. El capítol 4 s'ha ampliat per un import de 750 milers d'euros, que es corresponen principalment a 395 milers d'euros destinats al projecte d'estructures i explotacions agràries del Departament d'Agricultura i a 325 milers d'euros destinats al projecte d'atenció primària per parròquies.

1.1.2.6. Crèdits ampliables contra ingressos

De la mateixa manera, el Govern ha aprovat crèdits ampliables contra ingressos per un import total de 365 milers d'euros. 117 milers d'euros es destinen al pagament de la taxa sobre la tinença de vehicles, segons la disposició transitòria apartat f) del Reglament de la taxa sobre tinença de vehicles, del 27/10/94, BOPA (66/6); 21 milers d'euros corresponen al conveni signat entre el Govern d'Andorra, els comuns, l'Automòbil Club d'Andorra i Banc Sabadell per col·laborar en l'impuls d'accions de suport en matèria d'educació viària als centres educatius; 31 milers d'euros corresponen al conveni signat entre el Govern i diverses entitats financeres del país amb motiu del projecte expositiu del fons filmic Valentí Claverol; 30 milers d'euros en concepte del conveni de col·laboració entre el Govern i les entitats parapúbliques FEDA i STA per participar en la promoció d'un espectacle circense, com a oferta d'interès intergeneracional per al dia de la Constitució; 75 milers d'euros per fer efectiu el pagament de les quotes a la Federació Andorrana de Caça i Pesca; i 78 milers d'euros per finançar el conveni entre el Govern i diverses entitats bancàries per al patrocini de les beques Fulbright.

1.1.3. Liquidació del pressupost de despeses

El total d'obligacions executades durant l'exercici 2008 representa una execució del 65,31% del pressupost definitiu, amb un increment del 6,70% respecte a l'exercici anterior.

La composició de les despeses és la següent:



Capítol (milers d'euros)	Pressupost inicial	Pressupost final	Execució 2008	% Execució/ pres. final	Execució 2007	% Variació 2008-2007
Despeses corrents	225.849	241.924	230.703	95,36%	202.416	13,97%
Despeses de personal	86.976	89.322	88.088	98,62%	83.812	5,10%
Consum de béns corrents i serveis	45.052	51.538	45.348	87,99%	46.110	-1,65%
Despeses financeres	23.106	23.339	23.337	99,99%	16.605	40,54%
Transferències corrents	70.716	77.725	73.930	95,12%	55.889	32,28%
Despeses de capital	193.328	382.617	185.348	48,44%	187.450	-1,12%
Inversions reals	127.129	311.152	118.612	38,12%	120.757	-1,78%
Transferències de capital	66.199	71.465	66.736	93,38%	66.693	0,06%
Actius i passius financers	12.572	12.644	82	0,65%	131	-37,42%
Actius financers de pagament	105	177	82	74,01%	131	-37,42%
Passius financers de pagament	12.467	12.467	0	0,00%	0	-
Total	431.749	637.186	416.132	65,31%	389.996	6,70%

El percentatge d'execució de les despeses de funcionament se situa en un 95,36% (amb un increment del 13,97% comparat amb l'exercici anterior) i les de capital en un 48,44% (amb un decrement de l'1,12%).

1.1.3.1. Despeses de personal

L'increment de la liquidació de les despeses de personal respecte a l'exercici 2007 en termes absoluts ha estat de 4.275 milers d'euros, quantitat que representa un increment del 5,10% i que s'explica per la combinació dels factors següents:

Concepte (milers d'euros)	Liquidat 2008	Liquidat 2007	Variació absoluta	Variació relativa
100 Despeses de gratificació	4.643	4.140	503	12,14%
110 Remuneracions bàsiques personal funcionari	68.441	60.934	7.507	12,32%
120 Remun. bàs.agents adm caràcter indefinit	0	4.593	-4.593	-100,00%
130 Remun. bàs.agents adm caràcter eventual	1.654	1.712	-58	-3,41%
140 Altre personal	0	144	-144	-100,00%
160 Quotes seguretat social	9.847	9.331	516	5,53%
161 Prestacions socials	2.334	2.157	177	8,21%
163 Despeses socials del personal	1.170	802	368	45,93%
TOTAL	88.088	83.812	4.275	5,10%

Les despeses de personal es concentren majoritàriament als ministeris de Justícia i Interior amb 28.913 milers d'euros; al d'Educació, Formació Professional, Joventut i Esports amb 28.037 milers d'euros; al Ministeri de Finances amb 9.379 milers d'euros; i al Ministeri d'Ordenament Territorial, Urbanisme i Medi Ambient amb 5.742 milers d'euros.



Ministeris	Liquidat 2008	% Execució/ pres. final
Cap de Govern	3.077	99,03%
Ministeri de Presidència	2.278	98,90%
Ministeri de Finances	9.379	92,50%
Min d'Orden. Territ., Urbanisme i Medi Ambient	5.742	99,31%
Min. Port., Des. Econ., Tur., Cult., i Univ.	4.608	96,68%
Ministeri de Justícia i Interior	28.913	99,89%
Ministeri d'Afers Exteriors	1.843	98,88%
Min. de Salut, Benestar, Família i Habit.	2.817	98,98%
Ministeri d'Economia i Agricultura	1.395	92,85%
Min. d'Educació, Form. Profes., Jov. i Esp.	28.037	99,89%
Total	88.088	98,62%

1.1.3.2. Consum de béns corrents i serveis

En aquest apartat s'han executat 0,762 milers d'euros menys que l'any anterior, xifra que representa una disminució de l'1,65%.

Com a articles i conceptes d'execució en comparació amb l'exercici de l'any anterior, destaquem:

Consum de béns corrents i serveis		45.348
Article (milers d'euros)		
20	Lloguers	3.061
21	Reparació, conservació i manteniment	4.153
22	Material, subministrament i altres	37.541
23	Indemnitzacions per serveis	449
24	Nous serveis	143



Article / Concepte (milers d'euros)	Liquidat 2008	Liquidat 2007	Variació absoluta	Variació relativa
200 Lloguers terrenys i béns naturals	306	303	3	0,92%
202 Lloguers edificis i altres construccions	2.140	2.360	-220	-9,30%
203 Lloguer de maquin. instal. i equip.	50	62	-12	-19,02%
204 Lloguer de material de transport	563	478	85	17,74%
205 Lloguer de mobiliari i efectes	0	7	-7	-100,00%
206 Lloguer d'equipaments per a inform.	1	9	-8	-88,98%
209 Lloguer altre immobilitzat material	1	0	1	-
20 Lloguers	3.061	3.219	-158	-4,91%
210 Repar. i cons. de terrenys i béns	17	34	-17	-49,75%
212 Repar. i cons. edificis i altres cons.	312	227	85	37,42%
213 Repar. i cons. maq. instal. i equip	3.024	1.480	1.544	104,35%
214 Repar. i cons. material transport	326	344	-18	-5,31%
215 Repar. i cons. mobiliari i efectes	7	9	-2	-22,55%
216 Repar. i cons. d'equip. i inf	466	454	12	2,62%
218 Repar. i cons. aparells mèdics	1	0	1	-
219 Repar. i cons. altre immobilitzat	1	0	1	-
21 Reparació, conservació i manteniment	4.153	2.549	1.603	62,89%
220 Material d'oficina	832	794	38	4,73%
221 Subministraments	6.286	5.200	1.086	20,88%
222 Comunicacions	1.716	1.558	158	10,14%
223 Transport	4.924	4.818	106	2,20%
224 Primes d'assegurances	1.200	1.194	6	0,50%
225 Tributs	1	0	0	-
226 Altres serveis	7.035	12.028	-4.993	-41,51%
227 Treballs realitzats per altres empreses	15.548	14.164	1.384	9,77%
22 Material, subministrament i altres	37.541	39.755	-2.214	-5,57%
230 Reemborsament de dietes	118	112	6	5,04%
231 Locomoció	332	370	-38	-10,37%
23 Indemnitzacions per serveis	449	483	-34	-6,98%
242 Nous serveis	143	104	39	-
24 Nous serveis	143	104	39	37,74%
TOTAL	45.348	46.110	-762	-1,65%

Pel que fa als ministeris, la despesa en concepte de béns corrents i serveis es detalla de la manera següent:



Ministeris	Liquidat 2008	% Execució/ pres. final
Cap de Govern	2.878	85,47%
Ministeri de Presidència	1.124	84,76%
Ministeri de Finances	2.891	79,17%
Min d'Orden. Territ., Urbanisme i Medi Ambient	13.262	89,38%
Min. Port., Des. Econ., Tur., Cult., i Univ.	3.707	87,95%
Ministeri de Justícia i Interior	4.749	82,08%
Ministeri d'Afers Exteriors	472	88,34%
Min. de Salut, Benestar, Família i Habit.	2.419	76,64%
Ministeri d'Economia i Agricultura	1.324	81,20%
Min. d'Educació, Form.Profes., Jov. i Esp.	12.521	96,08%
Total	45.348	87,99%

La despesa es concentra majoritàriament en:

- Ministeri d'Educació, Formació Professional, Joventut i Esports, on destaquen els 4.578 milers d'euros en concepte de transport, 2.819 milers d'euros per treballs realitzats per altres empreses, 2.284 milers d'euros en concepte de subministraments, i 1.555 milers d'euros en concepte d'altres serveis.
- Ministeri de Justícia i Interior, on destaquen 1.175 milers d'euros en concepte de subministraments, 1.109 milers d'euros destinats a altres serveis, 917 milers d'euros destinats a treballs realitzats per altres empreses, 425 milers d'euros destinats a comunicacions, 586 milers d'euros destinats a lloguers d'edificis i altres construccions i 380 milers d'euros destinats a reparació i manteniment dels béns del Govern d'Andorra.
- Ministeri d'Ordenament Territorial, Urbanisme i Medi Ambient, on destaquen els 8.821 milers d'euros per treballs realitzats per altres empreses; 2.188 milers d'euros en concepte reparacions i conservacions de maquinària, instal·lacions i equipaments; 780 milers d'euros en concepte de subministraments i 339 milers d'euros en concepte de comunicacions.

1.1.3.3. Despeses financeres

	Liquidat 2008	Liquidat 2007	Variació absoluta	Variació relativa
300 Interessos de deute públic	12.306	10.478	1.828	17,44%
330 Interessos de comptes corrents	11.000	6.098	4.902	80,38%
343 Interessos de demora	0	0	0	0
349 Altres despeses financeres	31	29	2	7,46%
TOTAL	23.337	16.605	6.732	40,54%



Dels 23.337 milers d'euros de despeses financeres, 12.306 milers d'euros corresponen a interessos de deute públic, 7.059 milers d'euros a interessos de comptes corrents per la disponibilitat de la pòlissa de crèdit, 3.941 milers d'euros es destinen a l'amortització financera del Centre de Tractament de Residus i 31 milers d'euros en despeses per serveis bancaris.

1.1.3.4. Transferències corrents

En aquest capítol s'ha liquidat un 32,28% més de despesa respecte a l'exercici 2007.

A continuació destaquem els conceptes i les seves variacions:

Concepte (milers d'euros)		Liquidat 2008	Liquidat 2007	Variació absoluta	Variació relativa
402	Als coprínceps	878	857	21	2,50%
403	Consell General i Tribunal Constitucional	6.130	5.982	148	2,48%
411	Transferències a entitats parapúbliques	12.103	6.431	5.672	88,19%
412	A organismes autònoms administratius	1.828	1.781	47	2,62%
443	A empreses públiques forma SA	3.634	3.303	331	10,01%
462	A corporacions locals	1.831	1.746	85	4,87%
472	A empreses privades	4.255	2.638	1.617	61,29%
482	A famílies i institucions sense finalitat de lucre	27.965	25.837	2.128	8,24%
492	A l'exterior	15.307	7.313	7.994	109,31%
TOTAL		73.930	55.889	18.042	32,28%

El 37,83% de les despeses liquidades en el capítol 4 han estat destinades a famílies i institucions sense finalitat de lucre per un import de 27.965 milers d'euros; cal destacar l'import d'11.613 milers d'euros destinat a Educació, el que es destina a Salut, Benestar, Família i Habitatge (9.339 milers d'euros) i el que es destina a Esports (3.531 milers d'euros).

El 20,70% de les despeses liquidades en aquest capítol han estat destinades a l'exterior per un import de 15.307 milers d'euros; cal destacar l'import de 10.108 milers d'euros destinat a Turisme i el que es destina a Relacions Exteriors per un import de 4.821 milers d'euros.

El 16,37% de les despeses han estat liquidades com a transferències a entitats parapúbliques i principalment han estat destinades al finançament del SAAS per un import de 12.003 milers d'euros.

El 8,29% de les despeses liquidades s'han destinat al Consell General i el Tribunal Constitucional per un import de 6.130 milers d'euros, cal destacar l'import destinat específicament al Consell General (5.581 milers d'euros).



1.1.3.5. Inversions reals

L'execució pressupostària del capítol d'inversions reals ha estat de 118.612 milers d'euros, que representen un decrement de l'1,78% respecte a l'any anterior. El Ministeri d'Ordenament Territorial, Urbanisme i Medi Ambient ha realitzat el 94,28% de les inversions d'aquest capítol, que corresponen bàsicament a inversions en béns destinats a ús general, adquisició de terrenys i béns naturals i edificis i altres construccions.

Les inversions més importants per concepte i ministeri han estat les següents:

Concepte / Ministeri (milers d'euros)	Cap de Govern	Presidència	Finances	Urb., Ord. Territ. i Medi Ambient	Port, Desv. Econ., Tur., Cult., i Univ	Justícia i Interior	Afers Exteriors	Salut, Benestar, Família i Habit.	Economia i Agricultura	Educació, For. m. Profes. Jov. i Esp.	TOTAL
Terrenys i béns naturals	-	-	-	18.445	-	-	-	-	-	-	18.445
Acondicionament de terrenys	-	-	-	269	-	-	-	-	-	-	269
Edificis i altres construccions	-	-	7	24.352	61	36	-	-	-	-	24.457
Maquinària instal·lacions i equipaments	-	4	8	6.319	70	570	-	36	14	239	7.260
Material de transport	131	-	-	-	-	636	-	-	-	-	767
Mobiliari i estris	12	1	34	310	90	44	1	2	0	202	697
Equipam. processos d'informació	-	560	313	0	21	404	-	13	-	443	1.753
Béns destinats a l'ús gral.	-	-	-	56.521	-	-	-	-	-	131	56.653
Altres Immobilitzats	0	611	13	457	724	1.087	1	0	17	130	3.040
Estudis i projectes d'inversió	-	-	-	5.149	105	-	-	-	-	16	5.271
Total	143	1.175	376	111.823	1.073	2.778	2	51	31	1.160	118.612

Béns destinats a l'ús general

Els béns destinats a l'ús general han estat liquidats pel Motuma per un import de 56.521 milers d'euros, que representen un 99,77% del total executat.

Els projectes que destaquen són el túnel dels Dos Valires, per 32.596 milers d'euros; 5.172 milers d'euros per la pavimentació de les carreteres generals, secundàries i carrers; 4.107 milers d'euros per la CG2-CS220 - pont de Molleres; 2.497 milers d'euros per al projecte CG2 rotonda Miquel Mateu – rotonda Copríncep Episcopal; CG2 Carrer Unió – rotonda Miquel Mateu per un import de 1.409 milers d'euros; 1.363 milers d'euros pel projecte CG2 Ransol - Soldeu; 1.031 milers d'euros per a les proteccions d'allaus i riscos; 996 milers d'euros per a la desviació de Sant Julià de Lòria; 798 milers d'euros per a l'estabilització de talussos; 745 milers d'euros per a la CG2 pont de Molleres - Canillo i 522 milers d'euros per a la desviació de la Margineda.



Edificis i altres construccions

En la millora dels edificis i altres construccions, el Motuma ha executat 24.352 milers d'euros, que ha destinat principalment al projecte per al nou centre secundària Vall d'Orient (5.169 milers d'euros); al nou edifici del Prat del Rull per un import de 2.077 milers d'euros; al centre escolar de Sant Julià de Lòria per un import de 2.053 milers d'euros; a estructures sanitàries i socials (3.547 milers d'euros); al nou centre de secundària Vall del Nord per un import de 1.791 milers d'euros; a la nova Seu de la Justícia (2.341 milers d'euros); a la reforma de l'edifici escolar d'Aixovall (1.240 milers d'euros); al nou centre escolar de Canillo (1.032 milers d'euros); centres escolars (1.058 milers d'euros); al condicionament de ministeris (950 milers d'euros); a noves dependències del Cos de Duana per un import de 757 milers d'euros, i a la caserna dels Bombers de Santa Coloma (593 milers d'euros).

Terrenys i béns naturals

En terrenys i béns naturals s'han executat 18.445 milers d'euros. Principalment s'han destinat 11.916 milers d'euros al projecte del vial de la Unió, 4.190 milers d'euros al projecte del túnel dels Dos Valires i 1.634 milers d'euros al projecte de CG1 pont de la Margineda - frontera i accessos.

Maquinària, instal·lacions i equipaments

En maquinària, instal·lacions i equipaments s'han executat 7.260 milers d'euros. Cal destacar el projecte de gestió de residus per un import de 1.300 milers d'euros; la construcció de depuradores amb un import de 2.055 milers d'euros; el Centre de Tractament de Residus per un import de 644 milers d'euros; la instal·lació de col·lectors (642 milers d'euros); la prevenció i l'extinció d'incendis i salvament (372 milers d'euros); 251 milers d'euros es destinen a la maquinària i material per a la treta de neu; al projecte de l'aigua es destinen 223 milers d'euros; 222 milers d'euros són per a les galeries de serveis; per al Centre Nacional de Trànsit, implantació del 112, un import de 183 milers d'euros; i per a refeccions, obres de fàbrica i carreteres un import de 118 milers d'euros.

1.1.3.6. Transferències de capital

El detall de les transferències de capital per departaments i conceptes és el següent:



Departament / Concepte (milers d'euros)	Organismes autònoms admin.	A empreses en forma d'SA	Admin. parapúbliq.	Corp. locals	A empreses privades	Famílies i inst. sense finalitat lucre	A l'exterior	Total
Secretaria General	8.352	289	-	-	-	-	-	8.641
Departament de Tributs	-	-	-	52.706	-	-	-	52.706
Ensenyament Superior	37	-	-	-	-	132	-	168
Turisme	-	-	-	-	-	-	61	61
Patrimoni Cultural	-	-	-	-	-	196	-	196
Afers Bilaterals, Consulars i UE	-	-	-	-	-	-	24	24
Afers Multilaterals i Cooperació	-	-	-	-	-	2	11	12
Salut	-	-	4.635	-	-	-	-	4.635
Benestar	-	-	-	-	-	44	-	44
Transport i Energia	-	-	-	-	248	-	-	248
Formació Profes. I Desenv. Educatiu	0	-	-	-	-	-	-	0
Total	8.389	289	4.635	52.706	248	374	96	66.736

El 78,98% de l'execució de les transferències de capital s'ha destinat a les transferències als comuns segons la Llei qualificada de transferències als comuns, del 4 de novembre de 1993, amb un import de 52.706 milers d'euros.

Els 8.389 milers d'euros per a organismes autònoms administratius es desglossen en 8.337 milers d'euros per al Consell General i 11 milers d'euros per al Tribunal Constitucional, principalment.

Els 4.635 milers d'euros del concepte administracions parapúbliques són destinats al SAAS.

Els 289 milers d'euros a empreses públiques en forma d'SA corresponen a una transferència a RTVA SA.

Els 374 milers d'euros per a institucions sense finalitat de lucre es desglossen en ajuts a la conservació i la millora del patrimoni cultural per un import de 196 milers d'euros, 132 milers d'euros es destinen a la Universitat d'Andorra, i a la Residència Solà d'Enclar per un import de 44 milers d'euros.

1.1.4. Classificació administrativa

El detall de la classificació administrativa es mostra a continuació:



MINISTERI (milers d'euros)	Pressupost final	Execució 2008	% Execució/ Pres. final	Execució 2007	% Variació 2008-2007
Cap de Govern	27.323	25.910	94,83%	21.168	22,40%
Ministeri de Presidència	6.414	5.286	82,42%	4.801	20,71%
Ministeri de Finances	100.974	86.646	85,81%	85.401	1,46%
Min d'Orden. Territ., Urbanisme i Medi Ambient	324.838	134.892	41,53%	128.007	5,38%
Min. Port., Des. Econ., Tur., Cult., i Univ.	26.316	23.989	91,16%	24.365	-3,64%
Ministeri de Justícia i Interior	38.460	36.458	94,79%	34.310	6,26%
Ministeri d'Afers Exteriors	7.749	7.282	93,97%	9.193	-20,79%
Min. de Salut, Benestar, Família i Habit.	37.605	31.498	83,76%	22.802	38,14%
Ministeri d'Economia i Agricultura	8.798	7.118	80,91%	5.920	20,24%
Min. d'Educació, Form. Profes., Jov. i Esp.	58.710	57.054	97,18%	54.029	5,60%
TOTAL	637.186	416.133	65,31%	389.996	6,70%

Els ministeris que han executat més despesa durant l'exercici 2008 han estat el Ministeri d'Ordenament Territorial, Urbanisme i Medi Ambient per un import de 134.892 milers d'euros, el Ministeri de Finances per un import de 86.646 milers d'euros, i el Ministeri d'Educació, Formació Professional, Joventut i Esports per un import de 57.054 milers d'euros.

Pel que fa a serveis, els que han executat més despesa han estat:

- Del Ministeri d'Ordenament Territorial, Urbanisme i Medi Ambient els serveis que més han executat han estat el Servei d'Obres Públiques amb 111.103 milers d'euros i el Servei de Gestió i Control Ambiental amb 13.323 milers d'euros.

- Del Ministeri de Finances, els serveis amb més execució de despesa han estat el Servei de Transferències als Comuns amb un import de 54.523 milers d'euros; les despeses i operacions financeres per import de 20.575 milers d'euros, el Departament de la Duana amb un import de 4.321 milers d'euros, i l'Àrea d'Administració de la Secretaria d'Estat de Funció Pública amb un import de 3.260 milers d'euros.

- Del Ministeri d'Educació, Formació Professional, Joventut i Esports, els serveis que més han executat han estat el Servei d'Escola Andorrana amb 19.311 milers d'euros; com a Serveis Generals d'Educació Escolar un import de 13.853 milers d'euros; l'Àrea d'Educació Escolar amb 6.580 milers d'euros i els Serveis Generals d'Esports amb 6.546 milers d'euros.

1.1.5. Classificació funcional

El detall de la classificació funcional es mostra a continuació:



Grup (milers d'euros)	Pressupost final	Execució 2008	% Execució/ Pres. final	Execució 2007	Variació 2008-2007
0. Deute públic i operacions financeres	33.094	20.575	62,17%	15.114	36,13%
1. Serveis de caràcter general	53.563	38.190	71,30%	35.870	6,47%
2. Protecció civil i seguretat ciutadana	28.733	24.158	84,08%	23.302	3,67%
3. Acció social: protecció i promoció	13.347	11.384	85,29%	10.594	7,45%
4. Producció de béns públics de caràcter social	174.673	129.956	74,40%	118.275	9,88%
5. Producció de béns públics de caràcter econòmic	217.003	87.428	40,29%	84.804	3,09%
6. Regulació econòmica de caràcter general	18.024	11.544	64,05%	12.738	-9,37%
7. Regulació econòmica de sectors productius	28.837	23.000	79,76%	19.135	20,20%
9. Transferències a altres administracions públiques	69.913	69.897	99,98%	70.165	-0,38%
Total	637.186	416.132	65,31%	389.996	6,70%

En la classificació funcional es mostra el pressupost de despeses atenent la finalitat a què està destinada la despesa.

Els grups funcionals amb un pes més significatiu són:

- *Producció de béns públics de caràcter social:* Cal destacar els 46.911 milers d'euros del Programa d'ensenyament maternal, obligatori, batxillerat i formació professional; el Programa de finançament del SAAS amb un import de 16.744 milers d'euros; el Programa d'infraestructures escolars amb un import de 13.585 milers d'euros; el Programa de gestió de residus amb un import de 10.755 milers d'euros; el Pla de sanejament per un import de 6.109 milers d'euros; suport a entitats esportives per un import de 3.870 milers d'euros, i infraestructures sanitàries i socials per un import de 3.765 milers d'euros.

- *Producció de béns públics de caràcter econòmic:* Cal destacar el programa del Pla sectorial i noves infraestructures viàries amb una execució de 52.228 milers d'euros; carreteres generals i infraestructures viàries amb 15.721 milers d'euros, conservació de carreteres amb 7.409 milers d'euros i direcció i serveis generals amb 6.133 milers d'euros.

- *Transferències a altres administracions:* Cal destacar el programa destinat a Transferències i tractament informàtic per un import de 54.541 milers d'euros i el programa Transferències a organismes autònoms amb un import de 15.357 milers d'euros.



- *Serveis de caràcter general*: Cal destacar el programa Organismes de justícia amb 9.479 milers d'euros; Relacions diplomàtiques amb 4.896 milers d'euros; Infraestructures administratives per un import de 4.187 milers d'euros i el programa Organització dels recursos humans amb una liquidació de 4.063 milers d'euros.

- *Protecció civil i seguretat ciutadana*: Cal destacar els 16.927 milers d'euros del Programa de seguretat pública i els 6.615 milers d'euros liquidats per al Programa de prevenció i extinció d'incendis.

2. Tresoreria

La tresoreria està constituïda per tots els recursos financers de què disposa l'Administració del Govern d'Andorra, incloent-hi els comptes de les ambaixades d'Andorra i de les oficines de turisme d'Andorra a l'exterior, tant per operacions pressupostàries com extrapressupostàries, ja sigui efectiu, ja siguin en comptes corrents.

2.1. Anàlisi de la tresoreria

La tresoreria mostra els fluxos de diners generats per l'activitat del Govern durant l'exercici 2008. S'ha passat d'una posició inicial negativa de 102.542,07 milers d'euros a l'1 de gener a 215.658,99 milers d'euros negatius el 31 de desembre.

El moviment mensual de la tresoreria del Govern de l'exercici 2008 es mostra a continuació:



3. Comptes anuals

El Pla general de comptabilitat pública, del 27 de gener de 1999, determina els documents que integren els comptes anuals: el balanç, el compte del resultat economicopatrimonial, els estats definits en la Llei general de les finances públiques i la memòria.

La memòria completa, amplia i comenta la informació inclosa en els comptes anuals.

3.1. Balanç

Actiu <i>(milers d'euros)</i>	Saldo al 31/12/2008	Saldo al 31/12/2007	Variació absoluta	Variació relativa
Inversions destinades a l'ús general	675.737	593.329	82.408	14%
Immobilitzacions immaterials	6.012	5.300	712	13%
Immobilitzacions materials	373.452	304.630	68.822	23%
Inversions financeres permanents	13.557	13.614	(57)	(0%)
Immobilitzat	1.068.758	916.873	151.885	17%
Existències	728	733	(6)	(1%)
Deutors	28.397	16.871	11.526	68%
Tresoreria	2.400	2.824	(423)	(15%)
Ajustaments per periodificació	525	753	(229)	(30%)
Actiu circulant	32.050	21.181	10.869	51%
TOTAL ACTIU	1.100.808	938.055	162.753	17%

Passiu <i>(milers d'euros)</i>	Saldo al 31/12/2008	Saldo al 31/12/2007	Variació absoluta	Variació relativa
Patrimoni	453.822	416.162	37.661	9%
Patrimoni lliurat en cessió, en adscripció i transferit	(35.849)	(34.677)	(1.172)	3%
Reserves	47.835	34.520	13.315	-
Pèrdues i guanys	(9.072)	47.835	(56.907)	(119%)
Fons propis	456.737	463.840	(7.103)	(2%)
Altres deutes	44.729	0	44.729	-
Emissions d'obligacions i altres valors negociables	0	260.000	(260.000)	(100%)
Creditors a llarg termini	44.729	260.000	(215.271)	(83%)
Deutes amb entitats de crèdit	506.155	116.379	389.776	335%
Creditors	93.132	97.836	(4.704)	(5%)
Creditors a curt termini	599.287	214.215	385.072	180%
Provisió per a devolució d'impostos	54	0	54	-
Ajustaments per periodificació	54	0	54	-
TOTAL PASSIU	1.100.808	938.055	162.753	17%



3.2. Compte del resultat economicopatrimonial

DESPESES (milers d'euros)	Saldo al 31/12/2008	Saldo al 31/12/2007	Variació absoluta	Variació %
2. APROVISIONAMENTS	4	0	4	-
a) Consum de mercaderies	4	0	4	-
3. DESPESES DE GESTIÓ ORDINÀRIA DE FUNCIONAMENT DELS SERVEIS I DE PRESTACIONS SOCIALS	186.081	158.192	27.890	18%
a) Despeses de personal	87.004	82.834	4.170	5%
A1) <i>Sous, salaris i similars</i>	77.253	73.590	3.663	5%
A2) <i>Càrregues socials</i>	9.750	9.244	507	5%
b) Prestacions socials	1.163	660	503	76%
c) Dotacions per amortitzacions d'immobilitzat	12.253	9.757	2.496	26%
c1) <i>Dotacions per amortitzacions</i>	12.253	9.757	2.496	26%
d) Variació de provisions de tràfic	2.646	2.484	162	7%
d2) <i>Variació de provisions i pèrdues de crèdits inc.</i>	2.646	2.484	162	7%
e) Altres despeses de gestió	59.444	45.643	13.801	30%
e1) <i>Serveis exteriors</i>	59.444	45.643	13.801	30%
f) Despeses financeres i assimilables	23.335	16.603	6.732	41%
f1) <i>Per deutes</i>	23.335	16.603	6.732	41%
g) Variació de les provisions d'inversions financeres	139	145	-6	(4%)
g1) <i>Variació de les provisions d'inversions financeres</i>	139	9	130	1418%
g2) <i>Variació de les provisions per responsabilitats</i>	0	136	-136	(100%)
h) Diferències negatives de canvi	97	65	32	49%
4. TRANSFERÈNCIES I SUBVENCIIONS	138.788	112.040	26.747	24%
a) Transferències corrents	73.249	56.829	16.421	29%
c) Transferències de capital	65.538	55.211	10.327	19%
5. PÈRDUES I DESPESES EXTRAORDINÀRIES	60.952	8.851	52.101	589%
a) Pèrdues procedents de l'immobilitzat	2.115	1.545	570	37%
c) Despeses extraordinàries	1.720	7.300	-5.580	(76%)
d) Despeses i pèrdues d'altres exercicis	57.116	6	57.110	902026%
TOTAL GENERAL	385.824	279.083	106.738	38,25%
ESTALVI	0	47.835		



INGRESSOS <i>(milers d'euros)</i>	Saldo al 31/12/2008	Saldo al 31/12/2007	Variació absoluta	Variació %
1. VENDES I PRESTACIONS DE SERVEIS	11.594	10.649	945	9%
b) Prestacions de serveis	11.594	10.649	945	9%
2. AUGMENTS D'EXISTÈNCIES DE MERCADERIES	0	0	0	(100%)
3. INGRESSOS DE GESTIÓ ORDINÀRIA	274.952	291.484	-16.532	(6%)
a) Ingressos tributaris	274.952	291.484	-16.532	(6%)
a1) Impostos estatals	2.791	6.052	-3.261	(54%)
a3) Impostos sobre transmissions i actes jurídics	8.532	11.173	-2.641	(24%)
a6) Impost sobre mercaderies indirecte	98.763	103.432	-4.669	(5%)
a7) Cànon STA i FEDA	12.808	12.299	509	4%
a8) Altres impostos	141.575	148.379	-6.805	(5%)
a9) Taxes per prestació de serveis o realització d'activitats	10.483	10.149	334	3%
4. ALTRES INGRESSOS EN GESTIÓ ORDINÀRIA	32.248	16.229	16.020	99%
a) Reinteguments	14.863	141	14.722	10428%
c) Altres ingressos de gestió	2.420	2.698	-278	(10%)
c1) Ingressos accessoris i altres ingressos de gestió corrent	2.420	2.698	-278	(10%)
d) Ingressos de participacions en capital	13.927	12.484	1.443	12%
e) Ingr. per valors de crèdits neg. i de crèdits de l'actiu immob.	8	10	-1	(13%)
f) Altres interessos i ingressos assimilats	1.030	896	134	15%
f1) Altres interessos	1.030	896	134	15%
f2) Beneficis per inversions financeres	0	0	0	-
g) Diferències positives de canvi	0	0	0	-
5. TRANSFERÈNCIES I SUBVENCIONS	79	185	-106	(57%)
a) Transferències corrents	57	163	-106	(65%)
b) Subvencions corrents	21	22	0	(2%)
6. BENEFICIS I INGRESSOS EXTRAORDINARIS	57.879	8.370	49.509	591%
a) Beneficis procedents de l'immobilitzat	10	2	8	321%
d) Ingressos extraordinaris	8	42	-34	(81%)
e) Ingressos i beneficis d'altres exercicis	57.861	8.326	49.535	595%
TOTAL GENERAL	376.752	326.918	49.835	15%
DESESTALVI	9.072	0		



3.3. Quadre de finançament: estat d'origen i aplicació de fons

Fons aplicats	2008	2007
1. Recursos aplicats en operacions de gestió	371.374	268.091
b) Aprovisionaments	4	-
c) Serveis exteriors	59.444	45.643
e) Despeses de personal	87.004	82.834
f) Prestacions socials especials	1.163	660
g) Transferències i subvencions	138.788	112.040
h) Despeses financeres	23.431	16.668
i) Altres pèrdues de gestió corrent i despeses excepcionals	58.836	7.306
j) Dotació per a les provisions d'actius circulants	2.703	2.940
4. Adquisicions i altres altes d'immobilitzat	163.276	128.171
a) Destinats a l'ús general	80.002	86.743
b) Immobilitzacions immaterials	3.321	2.547
c) Immobilitzacions materials	79.866	38.736
e) Immobilitzacions financeres	87	145
5. Disminucions directes del patrimoni	1.172	437
b) En cessió	1.172	437
6. Cancel·lació o traspàs a curt de deutes a llarg	260.000	0
a) Emprèstits i altres passius	260.000	
Total d'aplicacions	795.821	396.700
Excés d'origens sobre aplicacions (augment del capital circulant)		

Fons obtinguts	2008	2007
1. Recursos procedents d'operacions de gestió	376.742	327.362
a) Vendes	11.594	10.649
b) Augments d'existències de productes acabats i en curs	0	0
d) Impostos indirectes	264.469	281.335
e) Taxes, preus públics i contribucions	10.483	10.149
f) Transferències i subvencions	79	185
g) Ingressos financers	1.030	896
h) Altres ingressos de gestió corrent i ingressos excepcionals	89.086	23.701
i) Provisions aplicades d'actius circulants	-	447
6. Deutes a llarg termini	44.729	7.424
b) Préstecs rebuts	44.729	7.424
7. Alienacions i altres baixes d'immobilitzat	94	0
c) Immobilitzacions materials	30	
d) Immobilitzacions financeres	64	
Total d'origens	421.565	334.786
Excés d'aplicacions sobre orígens (disminució del capital circulant)	374.258	61.914



Variació del capital circulant	2008		2007	
	Augments	Disminució	Augments	Disminució
1. Existències	-	5		18
2. Deutors	11.526	0	0	8.952
a) Pressupostaris	11.526			7.885
b) No pressupostaris				1.067
3. Creditors	25.910	21.207	18.571	31.891
a) Pressupostaris	25.910			31.891
b) No pressupostaris		11.614	17.349	
c) Per administració de recursos d'altres ens		9.593	1.222	
5. Emprèstits i altres deutes a curt termini	2.438	392.214	0	42.674
a) Emprèstits i altres emissions		392.214		36.714
b) Préstecs rebuts i altres conceptes	2.438			5.960
7. Tresoreria		423	2.643	
8. Ajustaments per periodificació		283	407	
Total	39.874	414.132	21.621	83.535
Variació del capital circulant		374.258		61.914

Augment del resultat positiu o disminució del resultat negatiu	Exercici 2008	Exercici 2007
1. Dotacions a les amortitzacions i provisions d'immobilitzat	12.252	2.629
2. Dotacions a les provisions per a riscos i despeses	82	
3. Despeses derivades d'interessos diferits		
4. Amortització de despeses de formalització de deutes		
5. Diferències de canvi negatives a llarg termini		
6. Pèrdues en l'alienació d'immobilitzat	2.115	1.545
Total	14.449	4.174

Disminució del resultat positiu o augment del resultat negatiu	Exercici 2007	Exercici 2006
1. Excessos de provisions d'immobilitzat	-	-
2. Excessos de provisions per a riscos i despeses	-	-
3. Diferències de canvi positives a llarg termini	-	-
4. Beneficis en l'alineació d'immobilitzat	10	-
5. Subvencions de capital traspassades al resultat de l'exercici	-	-
Total	10	-



3.4. Romanent de tresoreria

L'estat del romanent de tresoreria està integrat pels drets pendents de cobrament, les obligacions pendents de pagament i els fons líquids el 31 de desembre del 2008.

El seu detall és el següent:

Conceptes	Saldo al 31/12/08
1 (+) Drets pendents de cobrament	28.397
Del pressupost corrent	30.199
De pressupostos tancats	10.714
D'operacions no pressupostàries	0
De cobrament dubtós	-12.516
2 (-) Obligacions pendents de pagament	82.783
Del pressupost corrent	23.548
De pressupostos tancats	154
D'operacions no pressupostàries	59.606
Obligacions pagades pendents d'aplicació definitiva	-525
3 (+) Fons líquids	2.400
II. Romanent de tresoreria no afectat	-51.986
III. Romanent de tresoreria total (1-2+3)=(I+II)	-51.986



3.5. Anàlisi de les variacions entre el resultat de la liquidació pressupostària i el resultat comptable

La conciliació entre el resultat pressupostari i el resultat comptable es mostra a continuació:

CAPÍTOL	Nota	Liquidació pressupost	Comptabilitat	Diferència
INGRESSOS (drets liquidats)		449.226	377.485	71.742
Impostos directes	(1)	2.767	2.791	-24
Impostos indirectes	(2)	259.895	261.678	-1.783
Taxes i altres ingressos	(3)	24.398	24.448	-50
Transferències corrents		79	79	0
Ingressos patrimonials	(4)	29.762	29.878	-116
Actius financers		87	87	0
Passius financers	(5)	132.239	29	132.210
Variació existències				
Beneficis proc.immobil.material	(6)	0	10	-10
Ingressos extraordinaris	(7)	0	7	-7
Ingressos d'exercicis tancats	(8)	0	57.861	-57.861
Ing.prov.aplicades	(9)	0	617	-617
DESPESES (oblig. liquidades)		416.132	386.557	29.576
Despeses de personal	(10)	88.088	88.167	-79
Consum de béns corrents i de serveis	(11)	45.348	59.444	-14.096
Interessos	(12)	23.337	23.335	2
Transferències corrents	(13)	73.930	73.249	681
Inversions reals	(14)	118.612	0	118.612
Transferències de capital	(15)	66.736	65.538	1.198
Actius financers		82	82	0
Passius financers	(16)	0	34	-34
Variació d'existències	(17)	0	4	-4
Provisió per insolvències	(18)	0	5.123	-5.123
Diferències de canvi	(19)	0	97	-97
Amortitzacions	(20)	0	12.253	-12.253
Despeses proc.immob.material	(21)	0	2.115	-2.115
Despeses d'exercicis tancats	(22)	0	57.116	-57.116
TOTAL		33.094	(9.072)	42.167

(en milers d'euros)



A continuació s'expliquen les variacions principals entre el resultat de la liquidació pressupostària i el resultat comptable:

- (1) Correspon a les devolucions de les retencions de les plusvàlues efectuades en l'exercici 2008.
- (2) La diferència s'explica sobretot pel cànon sobre el consum d'electricitat i sobre el telèfon, que l'STA i FEDA reverteixen trimestralment al Govern: a la comptabilitat economicopatrimonial s'hi registra l'ingrés meritat durant el 2008; i en la liquidació pressupostària, l'import efectivament cobrat durant aquest exercici.
- (3) Les diferències provenen principalment de l'import de la taxa dels vehicles dels ministeris.
- (4) Correspon principalment a l'ingrés en concepte dels lloguers de places d'aparcament de personal del Govern, els qual es dedueixen de la nòmina.
- (5) Correspon al cobrament de les fiances rebudes en concepte de concursos i de subhastes i a la variació de les pòlisses de crèdit.
- (6) Correspon a la represa d'uns vehicles del Departament de Protocol.
- (7) Correspon a les subhastes de tabac i de vehicles.
- (8) Correspon a les regularitzacions de l'immobilitzat durant el 2008, així com a les anul·lacions de factures provisionades durant el 2007. Aquest saldo té una contrapartida al compte de despeses d'exercicis tancats.
- (9) Correspon al cobrament durant l'exercici 2008 de la dotació per insolvències en operacions de tràfic efectuada en l'exercici 2007.
- (10) Correspon majoritàriament a la regularització de les classes passives pagades durant l'exercici, del saldo registrat a final d'any de la mútua de malaltia i jubilació.
- (11) Correspon a la regularització de factures provisionades durant l'exercici 2007, així com a la provisió de les factures pendents de rebre de l'exercici 2008.
- (12) Correspon a les comissions del mes de desembre del 2008 i a uns interessos no aprovisionats de l'any 2007.
- (13) Correspon a l'increment dels saldos en comptes corrents que les oficines gestores descentralitzades (ambaixades i oficines de turisme d'Andorra) mantenen amb diverses entitats bancàries el 31 de desembre del 2008, respecte als saldos de l'exercici anterior; així com a les despeses derivades de contractes de l'Administració general relatius a la participació en fires europees per a les temporades 2007-2008 i 2008-



2009, principalment.

- (14) Majoritàriament correspon a l'activació de l'immobilitzat de Govern de l'exercici 2008.
- (15) Correspon a la cancel·lació de les factures pendents de rebre provisionades durant l'exercici 2007.
- (16) Inclou la devolució de fiances i dipòsits realitzats durant l'exercici 2008.
- (17) Correspon a la variació d'existències el 31 de desembre del 2008.
- (18) Correspon a la dotació per insolvències en operacions de tràfic realitzada en l'exercici 2008, així com la dotació per responsabilitats corresponent al 20% de l'import total de les sancions per infraccions en matèria duanera.
- (19) Correspon a les diferències de canvi produïdes durant l'exercici 2008.
- (20) Inclou la dotació a l'amortització de l'exercici 2008 de l'immobilitzat material i immaterial.
- (21) Correspon a l'import no amortitzat dels elements de l'immobilitzat material i immaterial donats de baixa durant l'exercici 2008.
- (22) Correspon a les regularitzacions de l'immobilitzat realitzades durant el 2008. Aquest import regularitzat té contrapartida al compte d'ingressos d'exercicis tancats.

3.6. Memòria

Aquest apartat inclou informació relativa a l'estructura organitzativa bàsica del Govern d'Andorra, a les entitats que hi són vinculades; i una anàlisi de les principals partides del balanç de situació el 31 de desembre del 2008.



3.6.1. Estructura organitzativa del Govern d'Andorra i d'entitats vinculades

3.6.1.1. Composició del Govern

CAP DE GOVERN

M. I. Sr. Albert Pintat Santolària

Ministra Portaveu del Govern i de Presidència

M. I. Sra. Conxita Marsol Riart

Ministre de Finances

M. I. Sr. Ferran Mirapeix Lucas

Ministre d'Ordenament Territorial, Urbanisme i Medi Ambient

M. I. Sr. Xavier Jordana Rossell

Ministre de Desenvolupament Econòmic, Turisme, Cultura i Universitats

M. I. Sr. Juli Minoves Triquell

Ministre de Justícia i Interior

M. I. Sr. Antoni Riberaygua Sasplugas

Ministra d'Afers Exteriors

M. I. Sra. Meritxell Mateu Pi

Ministra de Salut, Benestar, Família i Habitatge

M. I. Sra. Montserrat Gil Torné

Ministre d'Economia i Agricultura

M. I. Sr. Joel Font Coma

Ministra d'Educació i Formació Professional, Joventut i Esports

M. I. Sra. Roser Bastida Areny

Secretari general

Sr. Esteve Vidal Ferrer

Cap del Gabinet del Cap de Govern

Sra. Anna Zamora Puigcercós

Cap de Protocol

Sra. Roser Suñé Pascuet



3.6.1.2. Organització comptable del Govern d'Andorra

El Ministeri de Finances s'estructura en cinc departaments: Departament d'Intervenció General, Departament de Pressupost i Patrimoni, Departament de Tributs - els quals intervenen en l'elaboració dels comptes generals - Servei d'Estudis i Departament de Duana.

El Departament d'intervenció General és el centre director de la comptabilitat administrativa i s'encarrega de fiscalitzar els actes de l'Administració, d'acord amb les normes establertes dins del marc de la comptabilitat pública.

L'organigrama del Departament d'Intervenció General, que integra l'Àrea de Comptadoria i Tresoreria, es mostra a continuació:

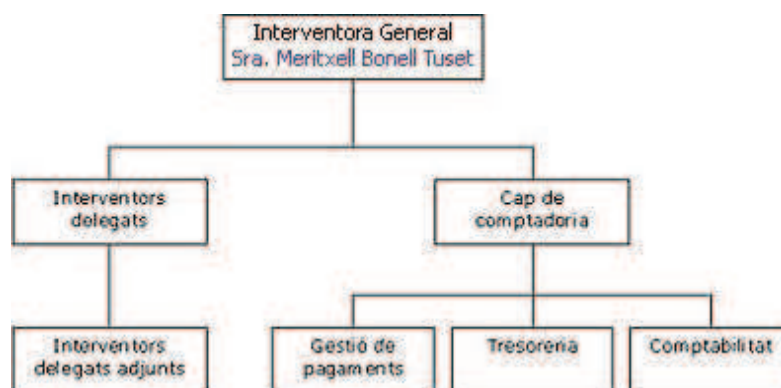

El Departament de Pressupost i Patrimoni (Sr. Miquel Llongueras, director), elabora les propostes de pressupost, i gestiona l'execució pressupostària i el patrimoni de l'Administració. Aquest Departament també inclou la Unitat Central de Compres, que centralitza les adquisicions de material de l'Administració, i la Unitat Central de Factures, que duu a terme l'entrada de totes les factures del Govern.

El Departament de Tributs (Sr. Xavier Jimenez, director), és el responsable de la gestió i el control dels tributs estatals que conformen els ingressos de l'Administració a excepció de l'IMI i la taxa de consum, que es gestionen des del Departament de Duana.

3.6.1.3. Entitats vinculades al Govern d'Andorra

Les entitats vinculades al Govern d'Andorra són les següents:

Entitats parapúbliques o de dret públic

- Caixa Andorrana de Seguretat Social
- Institut Nacional Andorrà de Finances
- Servei Andorrà d'Atenció Sanitària
- Servei de Telecomunicacions d'Andorra



- Forces Elèctriques d'Andorra
- Escola de Formació de Professions Esportives i de Muntanya
- Institut d'Estudis Andorrans
- Residència Solà d'Enclar
- Universitat d'Andorra
- Fòrum Nacional de la Joventut d'Andorra

Societats públiques

- Ràdio i Televisió d'Andorra, SA
- Ramaders d'Andorra, SA
- Andorra Turisme, SA
- Centre Tractament de Residus, SA

3.6.2. Anàlisi de la informació relativa a les principals partides del balanç de situació el 31 de desembre del 2008

3.6.2.1. Actiu

3.6.2.1.1. Immobilitzat

A continuació, es mostra el detall del moviment de l'immobilitzat (ajustaments, altes i baixes), durant l'exercici 2008.

3.6.2.1.1.1. Inversions destinades a l'ús general

En aquest epígraf s'inclouen les inversions en infraestructures i béns destinats a ser utilitzats directament pels ciutadans en general. Un detall d'aquest epígraf de l'immobilitzat és el següent:

(milers d'euros)	Saldo 31/12/2007	Ajustaments	Altes	Baixes	Saldo al 31/12/2008
Terrenys i béns naturals	54.267	2.400	12.962		69.630
Infraestructures i altres béns destinats a l'ús general	532.050	6	66.540	(5)	598.591
Béns del patrimoni històric, artístic i cultural	7.012	-	506		7.517
Total	593.329	2.406	80.008	(5)	675.737

3.6.2.1.1.2. Immobilitzacions immaterials

Aquest epígraf de l'immobilitzat inclou principalment aplicacions informàtiques i altre immobilitzat immaterial així com la seva amortització acumulada.



Immobilitzacions immaterials (milers d'euros)	Saldo 31/12/2007	Ajustaments	Altes	Baixes	Saldo al 31/12/2008
Despeses de recerca i desenvolupament	133	7.509	1.719	(535)	8.826
Aplicacions informàtiques	24.759	(7.509)	1.602	(294)	18.557
Total cost	24.892	0	3.321	(829)	27.384
Amortització acumulada immobilitzat immaterial	(19.592)		(2.468)	688	(21.372)
Total	5.300	0	852	(141)	6.012

3.6.2.1.1.3. Immobilitzat material

El valor net comptable de l'immobilitzat material el 31 de desembre del 2008 és de 373.452 milers d'euros, que corresponen principalment a construccions i terrenys i béns naturals. Un detall n'és el següent:

Immobilitzacions materials (milers d'euros)	Saldo al 31/12/2007	Ajustaments	Altes	Baixes	Saldo al 31/12/2008
Terrenys i béns naturals	56.729		37		56.766
Construccions	260.376	943	75.192	(2.577)	333.935
Instal.lacions tècniques	5.679	(533)	2.104	(19)	7.232
Maquinària	7.644		235	(62)	7.818
Estris	6.323		513	(85)	6.751
Mobiliari	8.675	(100)	516	(90)	9.001
Equips per a processos d'informació	7.792	0,38	2.005	(46)	9.751
Elements de transport	12.322		1.049	(45)	13.326
Altre immobilitzat material	1.402	(1.195)	82	(5)	284
Total cost	366.942	(883)	81.733	(2.928)	444.863
Amortització acumulada immobilitzat material	(62.312)	(248)	(9.784)	934	(71.411)
Total	304.630	(1.132)	71.949	(1.994)	373.452

3.6.2.1.1.4. Inversions financeres permanents

Aquest epígraf del balanç de situació es compon dels apartats següents:

Inversions financeres permanents (milers d'euros)	Saldo al 31/12/2007	Ajustaments	Altes	Baixes	Saldo al 31/12/2008
Inversions financeres permanents en capital o en fons patrimonial	13.900		35		13.935
Crèdits a llarg termini	302		53	(62)	293
Interessos a llarg termini de crèdits	10			(2)	8
Dipòsits constituïts a llarg termini	13				13
Total cost	14.224		88	(64)	14.249
Provisió per depreciació de valors negociables a llarg termini	(610)		(82)		(692)
Total	13.614	-	7	(64)	13.557



Inversions financeres permanents en capital d'empreses públiques

El detall de les inversions financeres permanents en capital d'empreses públiques és el següent:

Entitat pública	Percentatge de participació	Data adquisició/ creació	Nre. Accions	Total cost	Fons propis a 31/12/2008	Valor de la participació	Plusvàlua / Minusvàlua	Provisió
Capesa	-	-	645	4	-	-	-	-
Ramaders	51%	30/07/99	1.276	89	323	165	76	-
Fundació Themis	50%	03/06/98	-	99	602	301	202	-
RTVA S.A.	100%	22/06/00	100	601	(1.685)	(1.685)	(2.286)	(601)
CTRASA	15%	31/03/03	150	987	5.972	896	(91)	(91)
Andorra Turisme				100	-	-	-	-
Fundació Ramon Llull	35%	31/03/08		35	-	-	-	-
INAF	100%	12/06/89	-	12.020	-	-	-	-
TOTAL				13.935		-323	-2.099	-692

El moviment de la provisió d'inversions financeres és el següent:

milers d'euros

Saldo al 31/12/2007	-610
Afectacions	-82
Saldo al 31/12/2008	-692

Préstecs a llarg termini

El saldo d'aquest compte el 31 de desembre del 2008 correspon a l'import dels crèdits d'estudis atorgats als estudiants i als crèdits a l'emancipació del Departament d'Habitatge. El moviment de l'any ha estat el següent:

milers d'euros

Saldo al 31/12/2007	302
+ préstecs atorgats	53
- préstecs retornats	-62
Saldo al 31/12/2008	293

Interessos de préstecs a llarg termini

Aquest epígraf recull els interessos meritats i pendents de cobrar dels crèdits concedits, durant l'exercici actual i en exercicis precedents, a estudiants universitaris.



3.6.2.1.2. Actiu circulant

3.6.2.1.2.1. Existències

Aquest epígraf inclou les existències de la Central de Compres i en dipòsit a tercers. La seva composició és la següent:

Existències (milers d'euros)	Saldo al 31/12/2008	Saldo al 31/12/2007	Variació absoluta	Variació relativa
Materials diversos	352	354	(2)	(1%)
Material d'oficina	376	380	(4)	(1%)
Total	728	733	(6)	(1%)

El compte de material divers correspon al valor de cost de les monedes commemoratives del *Manual Digest*.

3.6.2.1.2.2. Deutors

La composició és la següent:

Deutors (milers d'euros)	Saldo al 31/12/2008	Saldo al 31/12/2007	Variació absoluta	Variació relativa
Deutors per drets reconeguts. Pressupost d'ingressos corrents	29.877	25.119	4.758	19%
Deutors per drets reconeguts. Pressupost d'ingressos tancats	10.639	9.310	1.329	14%
Altres deutors no pressupostaris	0	0	0	-
Deutors per operacions comercials. Pressupost corrent	322	362	(39)	(11%)
Deutors per operacions comercials. Pressupostos tancats	75	61	14	23%
Total deutors	40.913	34.853	6.060	17%
Provisió per a insolvències	(12.516)	(17.981)	5.465	(30%)
Total	28.397	16.871	11.526	68%

Deutors per drets reconeguts. Pressupostos d'ingressos corrents

La composició d'aquest epígraf del balanç és la següent:



Milers d'euros

Saldo al 31/12/2008

Impost mercaderia indirecte	9.985
Impost sobre transmissions patrimonials immobiliàries	2.435
Impost sobre el consum	5.935
Impost sobre el consum de serveis (ISI)	2.381
Cànon STA	1.859
Cànon FEDA	1.449
Taxa de Comerç	1.490
Beneficis en valors negociables	1.011
Taxa de tinença de vehicles	597
Impost sobre plusvàlues	546
Recàrrecs	493
Taxes judicials	875
Sancions i Infraccions	343
C.A.A.S.	158
Impost indirecte sobre la producció interna (IPI)	130
Cànon ITV	54
Altres entitats	35
Feda	32
Sta	23
Fiances concursos i subhastes	12
Danys i imprevistos	34
Diversos	2

TOTAL

29.877

Deutors per drets reconeguts. Pressupost d'ingressos tancats

En aquest capítol s'hi inclouen els deutes pendents de cobrament de les taxes sobre el Registre de Titulars d'Activitats Econòmiques i de la taxa sobre la tinença de vehicles corresponents als exercicis 2001, 2002, 2003, 2004, 2005, 2006 i 2007 així com les sancions i els recàrrecs originats per l'impagament de les taxes esmentades, principalment.

Aquest compte també inclou l'import de les obres efectuades per l'Administració general per compte d'entitats parapúbliques, comuns i altres deutes.

Provisions

Inclou l'import de la provisió efectuada per les taxes pendents de cobrar d'exercicis anteriors en concepte de Registre de Titulars d'Activitats Econòmiques i sobre la tinença de vehicles, i de les sancions i els recàrrecs sobre aquestes taxes. També inclou la provisió efectuada per les factures de les obres efectuades per l'Administració general per compte del Comú d'Ordino, i per compte de Nord Andorrà i la Mútua Elèctrica de Sant Julià, corresponents als exercicis 2000 i 2004, respectivament. També s'ha enregistrat la provisió dels imports dels litigis en curs i que són susceptibles de valoració econòmica en el moment de tancament de l'exercici.



Sota aquesta rúbrica també s'ha enregistrat la provisió per responsabilitats pel 20% de l'import total de les sancions per infraccions en matèria duanera, tal com estipula l'article 14.4 de la Llei 5/2004, de 14 d'abril, del Codi de Duana, per un import de 48 milers d'euros.

3.6.2.1.2.3. Tresoreria

La tresoreria del Govern està constituïda pels recursos monetaris de què disposa l'Administració general. El detall n'és el següent:

Tresoreria (milers d'euros)	Saldo al 31/12/2008	Saldo al 31/12/2007	Variació absoluta	Variació relativa
Caixa	458	685	(227)	(33%)
Bancs i institucions de crèdit	1.943	2.139	(196)	(9%)
Total	2.400	2.824	(423)	(15,00%)

En el compte de caixa s'hi troben els saldos monetaris de les caixes de l'Administració el 31 de desembre del 2008.

En el compte de bancs s'hi troben els saldos en comptes corrents que el Govern i les oficines gestores descentralitzades (ambaixades i oficines de turisme d'Andorra) mantenen amb diverses entitats bancàries el 31 de desembre del 2008.

3.6.2.1.2.3. Ajustaments per periodificació d'actius

Inclou les despeses derivades de contractes de l'Administració general relatius a la participació en fires europees per a la temporada 2008-2009, i al manteniment de serveis de l'Administració general per a l'exercici 2009 i per a la realització del pla de màrqueting turístic d'Andorra 2004-2010, principalment, pagades per anticipat el 31 de desembre del 2008 en concepte de meritaments futurs.



3.6.2.2. Passiu

3.6.2.2.1. Fons propis

El moviment dels fons propis durant l'any 2008 ha estat el següent:

	<u>Patrimoni</u>	<u>Patrimoni lliurat en cessió, en adscripció i transferit</u>	<u>Resultats d'exercicis anterior</u>	<u>Resultat de l'exercici</u>	<u>Total fons propis</u>
Al 31 de desembre del 2007	416.162	(34.677)		47.835	429.320
Distribució de resultats d'anys anteriors	34.520	-		-	34.520
Distribució del resultat del 2007	-	-	47.835	(47.835)	0
Patrimoni lliurat en cessió, en adscripció i transferit	-	(1.172)	-	-	(1.172)
Regularitzacions immobilitzats anys anteriors	3.141				
Resultat de l'exercici 2008	-	-	-	(9.072)	(9.072)
Al 31 de desembre del 2008	453.822	(35.849)	47.835	(9.072)	456.737

3.6.2.2.2. Creditors a llarg termini

La variació principal d'aquest epígraf correspon a la reclassificació de llarg termini a curt termini del deute públic emès el 31 de desembre del 2005, amb venciment el 31 de desembre del 2009, per un import de 260.000 milers d'euros, atès que el seu venciment a final de l'exercici 2008 és d'un any.

3.6.2.2.3. Creditors a curt termini

Deutes amb entitats de crèdit

Correspon al saldo disposat de la línia de crèdit sindicada amb totes les entitats bancàries el 31 de desembre del 2008 per cobrir necessitats de tresoreria; als interessos creditors a la data de tancament dels imports disposats de la línia de crèdit esmentada corresponents al quart trimestre de l'exercici 2008; així com el deute públic per un import de 260.000 milers d'euros.

El detall del deute públic vigent el 31 de desembre del 2008 per entitats bancàries es mostra a continuació:

ENTITATS BANCÀRIES	Data emissió	Tipus d'Interès	Data de venciment	Saldo al 31/12/2008 (en milers d'euros)
Andbanc	31/12/2005	Euríbor	31/12/2009	55.766
Banca Privada d'Andorra	31/12/2005	Euríbor	31/12/2009	18.183
Banca Mora	31/12/2005	Euríbor	31/12/2009	71.952
Crèdit Andorrà	31/12/2005	Euríbor	31/12/2009	85.649
Caixabank	31/12/2005	Euríbor	31/12/2009	19.643
BancSabadell d'Andorra	31/12/2005	Euríbor	31/12/2009	8.807
Total				260.000

El detall del disposat per entitat bancària es presenta a continuació:



Pòlissa de crèdit en EUROS	Tipus de Prèstec	Tipus d'interès	Data venciment	Límit	Disposat al 31/12/2008 en milers d'euros (en data operació)
Andbanc (1era. Pòlissa)	Prèstec Sindicat	3,022%	27/06/2009	37.359	36.932
Andbanc (2ona. Pòlissa)	Prèstec Sindicat	3,354%	27/06/2009	12.660	12.660
Andbanc (3era. Pòlissa)	Prèstec Sindicat	3,165%	27/06/2009	9.673	9.673
Banca Privada d'Andorra (1era. Pòlissa)	Prèstec Sindicat	3,022%	27/06/2009	19.613	18.612
Banca Privada d'Andorra (2ona. Pòlissa)	Prèstec Sindicat	3,354%	27/06/2009	6.646	6.646
Banca Privada d'Andorra (3era. Pòlissa)	Prèstec Sindicat	3,165%	27/06/2009	5.078	5.078
Crèdit Andorrà (1era. Pòlissa)	Prèstec Sindicat	3,022%	27/06/2009	61.218	58.592
Crèdit Andorrà (2ona. Pòlissa)	Prèstec Sindicat	3,354%	27/06/2009	20.744	20.744
Crèdit Andorrà (3era. Pòlissa)	Prèstec Sindicat	3,165%	27/06/2009	15.850	15.850
Banca Mora (1era. Pòlissa)	Prèstec Sindicat	3,022%	27/06/2009	36.322	28.946
Banca Mora (2ona. Pòlissa)	Prèstec Sindicat	3,354%	27/06/2009	12.308	12.308
Banca Mora (3era. Pòlissa)	Prèstec Sindicat	3,165%	27/06/2009	9.404	9.404
BancSabadell d'Andorra (1era. Pòlissa)	Prèstec Sindicat	3,022%	27/06/2009	5.075	3.859
BancSabadell d'Andorra (2ona. Pòlissa)	Prèstec Sindicat	3,354%	27/06/2009	1.720	1.720
BancSabadell d'Andorra (3era. Pòlissa)	Prèstec Sindicat	3,165%	27/06/2009	1.314	1.314
Total				254.984	242.339

Creditors

Un detall d'aquest epígraf és el següent:

Creditors (milers d'euros)	Saldo al 31/12/2008	Saldo al 31/12/2007	variació absoluta	variació relativa
Creditors pressupostaris	23.548	49.458	(25.910)	(52%)
Creditors no pressupostaris	58.968	47.355	11.614	25%
Administracions públiques	637	625	12	2%
Altres creditors	9.705	120	9.585	7973%
Fiances i dipòsits rebuts a curt termini	273	277	(4)	(2%)
Total	93.132	97.836	(4.704)	(5%)

L'apartat de *creditors pressupostaris* recull el saldo pendent de pagar als proveïdors el 31 de desembre del 2008, i els pagaments en concepte de devolucions d'ingressos pendents, a final de l'exercici.

L'apartat de *creditors no pressupostaris* recull principalment el saldo pendent de pagar als proveïdors en concepte de factures pendents de rebre i els deutes pendents en concepte de retencions de garantia d'obres.

Administracions públiques inclou principalment les quantitats retingudes als treballadors pendents de pagar a la CASS corresponents al mes de desembre per un import de 581 milers d'euros.

3.6.2.2.4. Ajustaments per periodificació

Inclou l'import pendent de revertir als comuns en concepte de l'impost de transmissions patrimonials recaptat pel Govern corresponent al quart trimestre de l'exercici 2008.



3.6.2.2.5. Endeutament

Un detall de l'endeutament del Govern durant l'exercici 2008 és el següent:

	Saldo al 01/01/2008	Saldo al 31/12/2008	Saldo Disposat a 31/12/2008 (Data operació)	Saldo Disposat a 31/12/2008 (Data valor)
Deute públic	260.000	260.000	260.000	260.000
Pòlisses de crèdit	121.367	254.984	242.339	215.659
Total endeutament	381.367	514.984	502.339	475.659

3.6.2.3. Comptes de control pressupostari

Els comptes de control pressupostari –grup 0– reflecteixen el moviment dels crèdits i les previsions que figuren al pressupost en les fases que precedeixen el reconeixement de l'obligació o del dret. Un detall el 31 de desembre del 2008, n'és el següent:

Comptes de control pressupostari	Saldo al 31/12/2008
Pressupost de l'exercici corrent	205.436.400
Pressupost de despeses (modificacions de crèdit)	-
Pressupost de despeses (crèdits definitius)	(83.557.494)
Pressupost de despeses (despeses autoritzades)	-
Pressupost de despeses (despeses compromeses)	(553.628.103)
Pressupost d'ingressos (previsions inicials)	-
Pressupost d'ingressos (modificació de previsions)	-
Pressupost d'ingressos (previsions definitives)	431.749.198

II.
LIQUIDACIÓ DEL PRESSUPOST

1.
CRÉDITS PRESSUPOSTATS

**CRÈDITS PRESSUPOSTARIS
RESUM PER CLASSIFICACIÓ ADMINISTRATIVA**

MINISTERI	Crèdits inicials	Crèdits Plurianuals	Compromisos reconduïts	Crèdits extraordinaris	Suplements de crèdit	Crèdits ampliables	Crèdits ampliables ing.	Transferències de crèdit	Avenços de fons	Crèdits finals
10 Cap de Govern	25.449.527,90	202.410,00	1.174.237,58	0,00	0,00	456.951,14	0,00	40.000,00	0,00	27.323.126,62
16 Ministeri de Presidència	5.428.479,41	450.650,84	1.019.439,36	0,00	0,00	16.398,59	0,00	-5.000,00	0,00	6.967.727,34
20 Ministeri de Finances	99.666.215,46	0,00	1.101.468,21	0,00	0,00	89.149,46	117.302,22	0,00	0,00	100.974.135,35
30 Min. d'Ord. Territ., Urb. i Medi Ambient	-46.699.517,24	190.261.818,97	92.669.932,83	87.336.068,37	0,00	0,00	96.539,61	-390.149,31	1.563.012,68	324.837.705,91
35 Min. Port. Des. Econ., Tur., Cult., i Univ	19.807.754,99	2.012.000,00	3.649.120,37	35.000,00	0,00	4.573,38	146.080,60	164.800,00	0,00	25.761.570,20
40 Ministeri de Justícia i Interior	35.371.761,38	28.140,24	2.907.566,68	0,00	0,00	152.235,99	0,00	0,00	0,00	38.459.704,29
55 Ministeri d'Afers Exteriors	7.441.738,38	200.000,00	106.924,77	0,00	0,00	0,00	0,00	0,00	0,00	7.748.663,15
60 Min. de Salut, Benestar, Família i Habit.	29.365.123,14	0,00	6.906.859,20	0,00	977.960,12	355.000,00	0,00	0,00	0,00	37.604.942,46
70 Ministeri d'Economia i Agricultura	6.362.274,56	276.592,00	1.475.785,12	0,00	0,00	678.309,47	0,00	5.000,00	0,00	8.797.961,15
80 Min. d'Educació, Form. Profes. Jov. i Esp.	56.124.227,60	0,00	1.347.070,06	0,00	0,00	848.606,32	4.807,69	185.349,31	200.000,00	58.710.060,98
TOTAL	238.317.585,58	193.431.612,05	112.358.404,18	87.371.068,37	977.960,12	2.601.224,35	364.730,12	0,00	1.763.012,68	637.185.597,45

**CRÈDITS PRESSUPOSTÀRIS
RESUM PER LA CLASSIFICACIÓ ECONÒMICA**

CAPÍTOL	Crèdits inicials	Crèdits Plurianuals	Compromisos reconduïts	Crèdits extraordinaris	Suplements de crèdit	Crèdits ampliables	Crèdits ampliables ing.	Transferències de crèdit	Avenços de fons	Crèdits finals
1 Despeses de personal	86.975.594,65	0,00	463.259,92	0,00	0,00	973.830,23	0,00	909.016,19	0,00	89.321.700,99
2 Consum de béns corrents i serveis	40.624.071,87	4.427.911,81	7.275.535,52	0,00	0,00	788.654,66	87.246,69	-1.919.108,86	253.843,10	51.538.154,79
3 Despeses financeres	19.283.385,94	3.822.713,00	0,00	0,00	0,00	89.149,46	0,00	143.863,09	0,00	23.339.111,49
4 Transferències corrents	68.503.577,20	2.212.000,00	3.958.530,45	0,00	977.960,12	749.590,00	277.483,43	1.046.229,58	0,00	77.725.370,78
6 Inversions reals	-55.577.386,39	182.706.395,24	95.447.059,53	87.336.068,37	0,00	0,00	0,00	-69.189,65	1.309.169,58	311.152.116,68
7 Transferències de capital	65.936.307,41	262.592,00	5.177.018,76	0,00	0,00	0,00	0,00	-110.810,35	200.000,00	71.465.107,82
8 Actius financers	105.000,00	0,00	37.000,00	35.000,00	0,00	0,00	0,00	0,00	0,00	177.000,00
9 Passius financers	12.467.034,90	0,00	0,00	0,00	0,00	0,00	0,00	0,00	0,00	12.467.034,90
TOTAL	238.317.585,58	193.431.612,05	112.358.404,18	87.371.068,37	977.960,12	2.601.224,35	364.730,12	0,00	1.763.012,68	637.185.597,45

**CRÈDITS PRESSUPOSTÀRIS
RESUM PER LA CLASSIFICACIÓ FUNCIONAL**

Descripció Grup de Funcions	Crèdits inicials	Crèdits Plurianuals	Compromisos reconduïts	Crèdits extraordinaris	Suplements de crèdit	Crèdits ampliables	Crèdits ampliables ing.	Transferències de crèdit	Avenços de fons	Crèdits finals
0 Deute públic i operacions financeres	32.919.531,30	0,00	0,00	0,00	0,00	89.149,46	0,00	85.405,65	0,00	33.094.086,41
1 Serveis de caràcter general	26.093.903,04	17.222.410,00	11.403.318,85	-35.000,00	-1.100.000,00	555.156,60	0,00	-577.203,90	0,00	53.562.584,59
2 Protecció civil i seguretat ciutadana	21.453.308,55	3.898.140,24	3.276.109,24	0,00	0,00	69.663,46	0,00	35.777,54	0,00	28.732.999,03
3 Acció social: protecció i promoció	11.440.849,61	0,00	1.700.030,20	0,00	0,00	355.765,66	0,00	-149.575,32	0,00	13.347.070,15
4 Producció de béns públics de caràcter social	101.757.203,69	38.176.818,97	31.396.158,34	35.000,00	2.077.960,12	853.179,70	247.427,90	-71.007,71	200.000,00	174.672.741,01
5 Producció de béns públics de caràcter econòmic	-53.191.520,46	124.895.000,00	56.056.314,08	87.371.068,37	0,00	0,00	0,00	308.967,60	1.563.012,68	217.002.842,27
6 Regulació econòmica de caràcter general	9.461.356,58	4.650.650,84	3.839.986,64	0,00	0,00	0,00	0,00	71.604,44	0,00	18.023.598,50
7 Regulació econòmica de sectors productius	18.602.462,33	4.588.592,00	4.671.127,97	0,00	0,00	678.309,47	0,00	296.031,70	0,00	28.836.523,47
9 Transferències a altres administracions públiques	69.780.490,94	0,00	15.358,86	0,00	0,00	0,00	117.302,22	0,00	0,00	69.913.152,02
TOTAL	238.317.585,58	193.431.612,05	112.358.404,18	87.371.068,37	977.960,12	2.601.224,35	364.730,12	0,00	1.763.012,68	637.185.597,45

2.
QUADRES RESUM SOBRE LA LIQUIDACIÓ DE L'ESTAT DE DESPESES

**LIQUIDACIÓ DE DESPESES
RESUM PER LA CLASSIFICACIÓ ADMINISTRATIVA**

MINISTERI	Import pressupostat	Import autoritzat	Import compromés	Import liquidat	Import pagat
10 Cap de Govern	27.323.126,62	26.772.797,05	26.772.797,05	25.909.619,41	25.909.619,41
16 Ministeri de Presidència	6.967.727,34	6.469.893,69	6.469.893,69	5.795.361,81	5.795.361,81
20 Ministeri de Finances	100.974.135,35	87.279.807,27	87.279.807,27	86.645.562,72	86.645.562,72
30 Min. d'Ord. Territ., Urb. i Medi Ambient	324.837.705,91	260.846.809,42	260.846.809,42	134.892.457,64	134.892.457,64
35 Min. Port, Des. Econ., Tur., Cult., i Univ	25.761.570,20	24.818.390,82	24.818.390,82	23.479.063,86	23.479.063,86
40 Ministeri de Justícia i Interior	38.459.704,29	37.462.504,36	37.462.504,36	36.457.853,77	36.457.853,77
55 Ministeri d'Afers Exteriors	7.748.663,15	7.393.577,45	7.393.577,45	7.281.757,51	7.281.757,51
60 Min. de Salut, Benestar, Família i Habit.	37.604.942,46	36.362.857,66	36.362.857,66	31.498.030,16	31.498.030,16
70 Ministeri d'Economia i Agricultura	8.797.961,15	7.931.463,24	7.931.463,24	7.118.393,78	7.118.393,78
80 Min. d'Educació, Form. Profes. Jov. i Esp.	58.710.060,98	58.290.002,11	58.290.002,11	57.054.659,35	57.054.659,35
TOTAL	637.185.597,45	553.628.103,07	553.628.103,07	416.132.760,01	416.132.760,01

**LIQUIDACIÓ DE DESPESES
RESUM PER CLASSIFICACIÓ ADMINISTRATIVA**

MINISTERI / DEPARTAMENT		Import pressupostat	Import autoritzat	Import compromès	Import liquidat	Import pagat
10	Cap de Govern	27.323.126,62	26.772.797,05	26.772.797,05	25.909.619,41	25.909.619,41
110	Gabinet del Cap de Govern	533.891,99	523.377,41	523.377,41	518.815,54	518.815,54
115	Departament de Protocol	1.711.203,67	1.654.723,64	1.654.723,64	1.399.685,74	1.399.685,74
120	Secretaria General i serveis generals	21.898.570,73	21.799.832,99	21.799.832,99	21.721.317,42	21.721.317,42
130	Gabinet Jurídic	636.269,69	636.261,75	636.261,75	583.189,75	583.189,75
140	Butlletí Oficial del Principat d'Andorra	248.261,04	241.056,96	241.056,96	239.532,94	239.532,94
155	Oficina d'Innovació Empresarial	2.294.929,50	1.917.544,30	1.917.544,30	1.447.078,02	1.447.078,02
16	Ministeri de Presidència	6.967.727,34	6.469.893,69	6.469.893,69	5.795.361,81	5.795.361,81
160	Secretaria d'Estad de Presidència	552.706,73	531.737,93	531.737,93	521.237,93	521.237,93
165	Oficina del Portaveu	554.164,90	510.466,32	510.466,32	509.582,32	509.582,32
170	Departament d'Informàtica	4.347.656,22	3.923.671,06	3.923.671,06	3.420.082,53	3.420.082,53
180	Oficina de Marques del Principat d'Andorra	155.836,94	146.655,83	146.655,83	146.372,12	146.372,12
190	Àrea de Comerç	1.357.362,55	1.357.362,55	1.357.362,55	1.198.086,91	1.198.086,91
20	Ministeri de Finances	100.974.135,35	87.279.807,27	87.279.807,27	86.645.562,72	86.645.562,72
210	Secretaria d'Estad de Funció Pública	4.520.980,29	4.288.590,92	4.288.590,92	4.063.253,04	4.063.253,04
220	Departament de Finances	702.791,93	528.905,70	528.905,70	513.405,70	513.405,70
230	Departament d'Intervenció General	640.379,04	575.987,67	575.987,67	575.987,67	575.987,67
240	Departament de Duana	4.750.222,39	4.410.361,95	4.410.361,95	4.320.196,41	4.320.196,41
250	Departament de Pressupost i Patrimoni	34.509.958,13	21.913.045,05	21.913.045,05	21.722.863,88	21.722.863,88
260	Departament d'estudis i estadística	465.958,93	433.381,84	433.381,84	400.898,64	400.898,64
270	Tributs	55.383.844,64	55.129.534,14	55.129.534,14	55.048.957,38	55.048.957,38
30	Min. d'Ord. Territ., Urb. i Medi Ambient	324.837.705,91	260.846.809,42	260.846.809,42	134.892.457,64	134.892.457,64
300	Serveis Generals i Gabinet MUOT	610.405,64	599.695,44	599.695,44	599.516,18	599.516,18
310	Departament Urbanisme i Ord. Territorial	298.324.292,85	234.844.757,97	234.844.757,97	111.103.209,64	111.103.209,64
320	Conservació i explotació de carreteres	4.544.147,33	4.523.678,23	4.523.678,23	3.913.417,41	3.913.417,41
330	Agència de mobilitat	3.233.796,14	3.139.332,59	3.139.332,59	2.924.954,73	2.924.954,73
335	Departament de Medi Ambient	16.157.683,05	15.916.740,59	15.916.740,59	14.654.693,15	14.654.693,15
340	Departament de Patrimoni Natural	1.072.510,72	966.106,96	966.106,96	884.073,58	884.073,58
345	Departament de Banders	894.870,18	856.497,64	856.497,64	812.592,95	812.592,95

MINISTERI / DEPARTAMENT		Import pressupostat	Import autoritzat	Import compromés	Import liquidat	Import pagat
35	Min. Port, Des. Econ., Tur., Cult., i Univ	25.761.570,20	24.818.390,82	24.818.390,82	23.479.063,86	23.479.063,86
355	Desenvolupament estratègic	438.335,82	396.373,35	396.373,35	317.057,40	317.057,40
360	Departament d'Innovació i Recerca	656.416,71	514.080,27	514.080,27	353.795,64	353.795,64
365	Secret. Estat de l'Agència Andorra 2020	321.395,75	284.473,08	284.473,08	282.544,93	282.544,93
370	Departament d'Ensenyament Superior	4.810.518,08	4.727.170,53	4.727.170,53	4.363.561,90	4.363.561,90
375	Departament de Turisme	12.284.488,24	12.035.761,64	12.035.761,64	11.912.362,73	11.912.362,73
380	Departament de Cultura	4.277.680,98	4.136.584,42	4.136.584,42	4.041.526,92	4.041.526,92
385	Dept. de Pat.Cultural i Pol.Lingüística	2.839.262,12	2.613.103,83	2.613.103,83	2.097.370,64	2.097.370,64
390	Serveis Generals	133.472,50	110.843,70	110.843,70	110.843,70	110.843,70
40	Ministeri de Justícia i Interior	38.459.704,29	37.462.504,36	37.462.504,36	36.457.853,77	36.457.853,77
400	Departament de Justícia	7.144.924,06	7.049.185,34	7.049.185,34	6.991.791,57	6.991.791,57
405	Departament General d'Interior	2.975.992,38	2.856.076,54	2.856.076,54	2.618.829,92	2.618.829,92
410	Departament d'Institucions Penitenciàrie	3.454.068,32	3.365.614,56	3.365.614,56	3.336.369,53	3.336.369,53
415	Departament de Policia	15.804.529,91	15.369.186,37	15.369.186,37	15.230.441,84	15.230.441,84
430	Departament de Treball	2.004.529,50	1.878.342,28	1.878.342,28	1.665.655,31	1.665.655,31
440	Prevenc. i Extinc. d'Incendis i Salvam.	7.075.660,12	6.944.099,27	6.944.099,27	6.614.765,60	6.614.765,60
55	Ministeri d'Afers Exteriors	7.748.663,15	7.393.577,45	7.393.577,45	7.281.757,51	7.281.757,51
550	Dept. d'Afers Bilaterals, Consulars i UE	3.354.059,77	3.175.790,90	3.175.790,90	3.134.447,47	3.134.447,47
560	Dept. d'Afers Multilaterals i Cooperació	4.394.603,38	4.217.786,55	4.217.786,55	4.147.310,04	4.147.310,04
60	Min. de Salut, Benestar, Família i Habit.	37.604.942,46	36.362.857,66	36.362.857,66	31.498.030,16	31.498.030,16
600	Departament de Salut	23.068.245,53	22.294.566,42	22.294.566,42	18.792.320,94	18.792.320,94
610	Departament de Benestar	7.657.058,65	7.651.405,23	7.651.405,23	7.354.116,85	7.354.116,85
620	Departament de la Família	921.743,19	850.389,49	850.389,49	833.034,95	833.034,95
630	Departament de Serveis generals	3.386.272,16	3.234.837,10	3.234.837,10	3.066.636,24	3.066.636,24
640	Departament d'Habitatge	2.571.622,93	2.331.659,42	2.331.659,42	1.451.921,18	1.451.921,18
70	Ministeri d'Economia i Agricultura	8.797.961,15	7.931.463,24	7.931.463,24	7.118.393,78	7.118.393,78
710	Àrea de Transport i Energia	2.596.999,66	2.432.477,77	2.432.477,77	2.220.633,33	2.220.633,33
720	Àrea de Seguretat Industrial	320.706,64	256.387,47	256.387,47	254.452,21	254.452,21
730	Àrea d'Economia	370.310,58	317.545,48	317.545,48	267.545,48	267.545,48
750	Departament d'Agricultura	5.504.866,27	4.919.974,52	4.919.974,52	4.372.165,89	4.372.165,89
760	Departament general d'Agricultura	5.078,00	5.078,00	5.078,00	3.596,87	3.596,87

	MINISTERI / DEPARTAMENT	Import pressupostat	Import autoritzat	Import compromés	Import liquidat	Import pagat
80	Min. d'Educació, Form. Profes. Jov. i Esp.	58.710.060,98	58.290.002,11	58.290.002,11	57.054.659,35	57.054.659,35
800	Departament d'Educació Escolar i Rel. Int	21.038.000,47	20.904.293,40	20.904.293,40	20.444.253,54	20.444.253,54
810	Dept. Formac. Profess. i Desenv. Educatiu	10.586.056,19	10.415.690,20	10.415.690,20	9.695.830,29	9.695.830,29
820	Dept. d'Inspecció i Control de Qualitat	673.986,47	670.377,77	670.377,77	669.633,77	669.633,77
830	Departament de Serveis d'Estudis Tècnics	150.127,07	139.795,76	139.795,76	139.795,76	139.795,76
840	Departament d'Escola Andorrana	19.374.409,96	19.329.840,27	19.329.840,27	19.311.117,70	19.311.117,70
850	Departament d'Esports	6.631.633,82	6.582.065,91	6.582.065,91	6.546.089,49	6.546.089,49
860	Departament de Joventut i Voluntariat	255.847,00	247.938,80	247.938,80	247.938,80	247.938,80
TOTAL GENERAL		637.185.597,45	553.628.103,07	553.628.103,07	416.132.760,01	416.132.760,01

**LIQUIDACIÓ DE DESPESES
RESUM PER CLASSIFICACIÓ ADMINISTRATIVA - ECONÒMICA**

MINISTERI	Despeses de personal	Consum de béns i serveis	Despeses financeres	Transferències corrents	Despeses de funcionament
10 Cap de Govern	3.077.399,49	2.877.981,73	0,00	11.169.966,45	17.125.347,67
16 Ministeri de Presidència	2.706.990,76	1.196.346,73	0,00	708.875,35	4.612.212,84
20 Ministeri de Finances	9.378.533,94	2.890.699,54	19.396.033,32	1.899.020,01	33.564.286,81
30 Min. d'Ord. Territ., Urb. i Medi Ambient	5.741.573,23	13.261.708,80	3.940.801,51	125.068,07	23.069.151,61
35 Min. Port, Des. Econ., Tur., Cult., i Univ	4.178.875,36	3.634.518,77	0,00	14.141.102,89	21.954.497,02
40 Ministeri de Justícia i Interior	28.913.016,66	4.749.230,46	0,00	17.678,66	33.679.925,78
55 Ministeri d'Afers Exteriors	1.842.786,01	472.497,05	0,00	4.928.435,19	7.243.718,25
60 Min. de Salut, Benestar, Família i Habit.	2.817.156,58	2.419.283,37	0,00	21.498.504,27	26.734.944,22
70 Ministeri d'Economia i Agricultura	1.395.189,79	1.324.390,69	0,00	4.119.633,07	6.839.213,55
80 Min. d'Educació, Form. Profes. Jov. i Esp.	28.036.829,91	12.521.237,41	0,00	15.321.770,41	55.879.837,73
TOTAL	88.088.351,73	45.347.894,55	23.336.834,83	73.930.054,37	230.703.135,48

LIQUIDACIÓ DE DESPESES
RESUM PER CLASSIFICACIÓ ADMINISTRATIVA - ECONÒMICA

MINISTERI	Inversió	Transferències de capital	Despeses de capital	Actius financers	Passius financers	Variació financera Actius i Passius	TOTALS
10 Cap de Govern	142.940,99	8.641.330,75	8.784.271,74	0,00	0,00	0,00	8.784.271,74
16 Ministeri de Presidència	1.183.148,97	0,00	1.183.148,97	0,00	0,00	0,00	1.183.148,97
20 Ministeri de Finances	375.506,33	52.705.769,58	53.081.275,91	0,00	0,00	0,00	53.081.275,91
30 Min. d'Ord. Territ., Urb. i Medi Ambient	111.823.306,03	0,00	111.823.306,03	0,00	0,00	0,00	111.823.306,03
35 Min. Port. Des. Econ., Tur., Cult., i Univ	1.064.672,26	424.894,58	1.489.566,84	35.000,00	0,00	35.000,00	1.524.566,84
40 Ministeri de Justícia i Interior	2.777.927,99	0,00	2.777.927,99	0,00	0,00	0,00	2.777.927,99
55 Ministeri d'Afers Exteriors	2.116,84	35.922,42	38.039,26	0,00	0,00	0,00	38.039,26
60 Min. de Salut, Benestar, Família i Habit.	51.305,42	4.679.380,52	4.730.685,94	32.400,00	0,00	32.400,00	4.763.085,94
70 Ministeri d'Economia i Agricultura	31.081,91	248.098,32	279.180,23	0,00	0,00	0,00	279.180,23
80 Min. d'Educació, Form. Profes. Jov. i Esp.	1.160.103,12	143,50	1.160.246,62	14.575,00	0,00	14.575,00	1.174.821,62
TOTAL	118.612.109,86	66.735.539,67	185.347.649,53	81.975,00	0,00	81.975,00	185.429.624,53

**LIQUIDACIÓ DE DESPESES
RESUM PER CLASSIFICACIÓ ECONÒMICA**

CAPÍTOL	Import pressupostat	Import autoritzat	Import compromés	Import liquidat	Import pagat
1 Despeses de personal	89.321.700,99	88.280.223,03	88.280.223,03	88.088.351,73	88.088.351,73
2 Consum de béns corrents i serveis	51.538.154,79	48.925.961,79	48.925.961,79	45.347.894,55	45.347.894,55
3 Despeses financeres	23.339.111,49	23.336.834,83	23.336.834,83	23.336.834,83	23.336.834,83
4 Transferències corrents	77.725.370,78	76.308.282,84	76.308.282,84	73.930.054,37	73.930.054,37
6 Inversions reals	311.152.116,68	245.792.594,85	245.792.594,85	118.612.109,86	118.612.109,86
7 Transferències de capital	71.465.107,82	70.823.130,73	70.823.130,73	66.735.539,67	66.735.539,67
8 Actius financers	177.000,00	161.075,00	161.075,00	81.975,00	81.975,00
9 Passius financers	12.467.034,90	0,00	0,00	0,00	0,00
TOTAL	637.185.597,45	553.628.103,07	553.628.103,07	416.132.760,01	416.132.760,01

RESUM PER CLASSIFICACIÓ ECONÒMICA COMPARATIVA (CAPÍTOLS)

Capítol (milers d'euros)	Execució 2008	% Total 2008	Execució 2007	% Total 2007	Variació	
					Absoluta	Relativa
Despeses Corrents	230.703,14	55,44%	202.415,79	50,62%	28.287,35	13,97%
Despeses de personal	88.088,35	21,17%	83.811,74	21,77%	4.276,61	5,10%
Consum de béns corrents i serveis	45.347,89	10,90%	46.109,86	12,42%	-761,97	-1,65%
Despeses financeres	23.336,83	5,61%	16.605,45	2,41%	6.731,38	40,54%
Transferències corrents	73.930,05	17,77%	55.888,73	14,02%	18.041,32	32,28%
Despeses de Capital	185.347,65	44,54%	187.449,92	49,36%	-2.102,27	-1,12%
Inversions reals	118.612,11	28,50%	120.756,51	33,87%	-2.144,40	-1,78%
Transferències de capital	66.735,54	16,04%	66.693,41	15,50%	42,13	0,06%
Actius i Passius Financers	81,98	0,02%	130,60	0,01%	-48,63	-37,23%
Actius financers	81,98	0,02%	130,60	0,01%	-48,63	-37,23%
Passius financers	0,00	0,00%	0,00	0,00%	0,00	
Total General	416.132,76	100,00%	389.996,31	100%	26.136,45	7%

**LIQUIDACIÓ DE DESPESES
RESUM PER CLASSIFICACIÓ FUNCIONAL**

GRUP	Import Pressupostat	Import autoritzat	Import compromés	Import liquidat	Import pagat
0 Deute públic i oper. financeres	33.094.086,41	20.575.134,12	20.575.134,12	20.575.134,12	20.575.134,12
1 Serveis de caràcter general	53.562.584,59	46.259.044,60	46.259.044,60	38.189.777,93	38.189.777,93
2 Protecció civil i seguretat ciutadana	28.732.999,03	25.224.796,15	25.224.796,15	24.157.545,37	24.157.545,37
3 Acció social: protecció i promoció	13.347.070,15	12.820.074,20	12.820.074,20	11.383.616,83	11.383.616,83
4 Producció de béns públics de caràc.	174.672.741,01	156.179.674,29	156.179.674,29	129.956.771,18	129.956.771,18
5 Producció de béns públics de caràc.	217.002.842,27	181.402.047,96	181.402.047,96	87.427.994,32	87.427.994,32
6 Regulació econòmica de caràcter g.	18.023.598,50	16.537.328,60	16.537.328,60	11.544.172,78	11.544.172,78
7 Regulació econòmica de sectors prod	28.836.523,47	24.717.534,57	24.717.534,57	23.000.404,27	23.000.404,27
9 Transferències a altres administrat.	69.913.152,02	69.912.468,58	69.912.468,58	69.897.343,21	69.897.343,21
TOTAL	637.185.597,45	553.628.103,07	553.628.103,07	416.132.760,01	416.132.760,01

**LIQUIDACIÓ DE DESPESES
RESUM PER CLASSIFICACIÓ FUNCIONAL**

GRUP / FUNCIÓ	Import pressupostat	Import autoritzat	Import compromés	Import liquidat	Import pagat
0 Deute públic i oper. financeres	33.094.086,41	20.575.134,12	20.575.134,12	20.575.134,12	20.575.134,12
00 Deute públic i oper. financeres	33.094.086,41	20.575.134,12	20.575.134,12	20.575.134,12	20.575.134,12
1 Serveis de caràcter general	53.562.584,59	46.259.044,60	46.259.044,60	38.189.777,93	38.189.777,93
11 Direcció de l'Estat	3.092.114,72	2.937.367,78	2.937.367,78	2.911.879,34	2.911.879,34
12 Administració general	22.946.931,19	17.653.130,45	17.653.130,45	14.996.899,77	14.996.899,77
13 Relacions exteriors	7.460.189,71	7.101.990,26	7.101.990,26	6.979.670,32	6.979.670,32
14 Justícia	20.063.348,97	18.566.556,11	18.566.556,11	13.301.328,50	13.301.328,50
2 Protecció civil i seguretat ciutadana	28.732.999,03	25.224.796,15	25.224.796,15	24.157.545,37	24.157.545,37
22 Seguretat civil	28.732.999,03	25.224.796,15	25.224.796,15	24.157.545,37	24.157.545,37
3 Acció social: protecció i promoció	13.347.070,15	12.820.074,20	12.820.074,20	11.383.616,83	11.383.616,83
31 Protecció social	9.164.201,10	8.922.675,27	8.922.675,27	8.532.970,45	8.532.970,45
32 Promoció social	4.182.869,05	3.897.398,93	3.897.398,93	2.850.646,38	2.850.646,38
4 Producció de béns públics de caràc.	174.672.741,01	156.179.674,29	156.179.674,29	129.956.771,18	129.956.771,18
41 Sanitat	33.548.380,44	32.584.266,27	32.584.266,27	27.071.518,51	27.071.518,51
42 Educació	80.812.118,74	73.565.312,98	73.565.312,98	67.997.256,76	67.997.256,76
43 Esports	8.041.587,44	7.247.197,05	7.247.197,05	6.620.049,90	6.620.049,90
44 Benestar comunitari	37.185.286,14	34.431.600,42	34.431.600,42	21.186.348,26	21.186.348,26
45 Cultura	15.085.368,25	8.351.297,57	8.351.297,57	7.081.597,75	7.081.597,75
5 Producció de béns públics de caràc.	217.002.842,27	181.402.047,96	181.402.047,96	87.427.994,32	87.427.994,32
51 Infraestructures bàsiques i transp.	212.207.705,20	176.847.726,46	176.847.726,46	83.314.532,62	83.314.532,62
52 Comunicacions	4.000.669,80	4.000.179,80	4.000.179,80	3.945.526,21	3.945.526,21
54 Informació bàsica estadística	794.467,27	554.141,70	554.141,70	167.935,49	167.935,49
6 Regulació econòmica de caràcter g.	18.023.598,50	16.537.328,60	16.537.328,60	11.544.172,78	11.544.172,78
61 Regulació econòmica	16.510.399,01	15.033.310,22	15.033.310,22	10.199.713,75	10.199.713,75
62 Regulació comercial	1.513.199,49	1.504.018,38	1.504.018,38	1.344.459,03	1.344.459,03
7 Regulació econòmica de sectors prod	28.836.523,47	24.717.534,57	24.717.534,57	23.000.404,27	23.000.404,27
71 Agricultura	5.529.944,27	4.928.777,52	4.928.777,52	4.379.487,76	4.379.487,76

GRUP / FUNCIO	Import pressupostat	Import autoritzat	Import compromés	Import liquidat	Import pagat
72 Indústria	10.700.695,21	7.468.522,33	7.468.522,33	6.426.008,85	6.426.008,85
73 Turisme	12.605.883,99	12.320.234,72	12.320.234,72	12.194.907,66	12.194.907,66
9 Transferències a altres administrat.	69.913.152,02	69.912.468,58	69.912.468,58	69.897.343,21	69.897.343,21
91 Transferències a administracions pú	69.913.152,02	69.912.468,58	69.912.468,58	69.897.343,21	69.897.343,21
TOTAL	637.185.597,45	553.628.103,07	553.628.103,07	416.132.760,01	416.132.760,01

3.
SITUACIÓ PRESSUPOSTÀRIA DEL 2008

Ministeri del Cap de Govern

Compte pressupostari (Econòmic - Administratiu - Funcional)	Pressupostat	Autoritzat	Compromés	Liquidat	Pagat	Saldo Press.	Saldo Aut.	Saldo Comp.	Saldo Liq.
1 Despeses de personal	3.107.399,49	3.077.399,49	3.077.399,49	3.077.399,49	3.077.399,49	30.000,00	0,00	0,00	0,00
1 0 Alts Càrrecs	1.441.074,21	1.441.074,21	1.441.074,21	1.441.074,21	1.441.074,21	0,00	0,00	0,00	0,00
1 0 0 Retri. bás., altr. remu. alts càrrec	1.441.074,21	1.441.074,21	1.441.074,21	1.441.074,21	1.441.074,21	0,00	0,00	0,00	0,00
1 0 0 00 Polític i Ambaixadors	1.039.186,52	1.039.186,52	1.039.186,52	1.039.186,52	1.039.186,52	0,00	0,00	0,00	0,00
110 Gabinet del Cap de Govern	70.375,92	70.375,92	70.375,92	70.375,92	70.375,92	0,00	0,00	0,00	0,00
PROJ 0001 Gabinet Cap de Govern	70.375,92	70.375,92	70.375,92	70.375,92	70.375,92	0,00	0,00	0,00	0,00
115 Departament de Protocol	68.293,81	68.293,81	68.293,81	68.293,81	68.293,81	0,00	0,00	0,00	0,00
PROJ 0001 PG de Protocol	68.293,81	68.293,81	68.293,81	68.293,81	68.293,81	0,00	0,00	0,00	0,00
120 Secretaria General i serveis generals	900.516,79	900.516,79	900.516,79	900.516,79	900.516,79	0,00	0,00	0,00	0,00
PROJ 0001 PG Secretaria de Govern	900.516,79	900.516,79	900.516,79	900.516,79	900.516,79	0,00	0,00	0,00	0,00
1 0 0 10 Personal de relació especial	401.887,69	401.887,69	401.887,69	401.887,69	401.887,69	0,00	0,00	0,00	0,00
110 Gabinet del Cap de Govern	45.832,93	45.832,93	45.832,93	45.832,93	45.832,93	0,00	0,00	0,00	0,00
PROJ 0001 Gabinet Cap de Govern	45.832,93	45.832,93	45.832,93	45.832,93	45.832,93	0,00	0,00	0,00	0,00
120 Secretaria General i serveis generals	43.213,57	43.213,57	43.213,57	43.213,57	43.213,57	0,00	0,00	0,00	0,00
PROJ 0001 PG Secretaria de Govern	43.213,57	43.213,57	43.213,57	43.213,57	43.213,57	0,00	0,00	0,00	0,00
155 Oficina d'Innovació Empresarial	312.841,19	312.841,19	312.841,19	312.841,19	312.841,19	0,00	0,00	0,00	0,00
PROJ 0001 Oficina Innovació Empresarial	312.841,19	312.841,19	312.841,19	312.841,19	312.841,19	0,00	0,00	0,00	0,00
1 1 Personal Fix	1.277.166,32	1.247.166,32	1.247.166,32	1.247.166,32	1.247.166,32	30.000,00	0,00	0,00	0,00
1 1 0 Remun. bàsiques i altres, pers. fix	1.277.166,32	1.247.166,32	1.247.166,32	1.247.166,32	1.247.166,32	30.000,00	0,00	0,00	0,00
1 1 0 00 Sou base func. i ag. Adm. car. ind.	1.013.448,49	983.448,49	983.448,49	983.448,49	983.448,49	30.000,00	0,00	0,00	0,00
110 Gabinet del Cap de Govern	58.865,93	58.865,93	58.865,93	58.865,93	58.865,93	0,00	0,00	0,00	0,00
PROJ 0001 Gabinet Cap de Govern	58.865,93	58.865,93	58.865,93	58.865,93	58.865,93	0,00	0,00	0,00	0,00
115 Departament de Protocol	355.597,87	355.597,87	355.597,87	355.597,87	355.597,87	0,00	0,00	0,00	0,00
PROJ 0001 PG de Protocol	137.086,43	137.086,43	137.086,43	137.086,43	137.086,43	0,00	0,00	0,00	0,00
PROJ 0002 Servei fotogràfic	49.979,48	49.979,48	49.979,48	49.979,48	49.979,48	0,00	0,00	0,00	0,00
PROJ 0003 Transports de l'Administració	168.531,96	168.531,96	168.531,96	168.531,96	168.531,96	0,00	0,00	0,00	0,00
120 Secretaria General i serveis generals	296.198,58	266.198,58	266.198,58	266.198,58	266.198,58	30.000,00	0,00	0,00	0,00
PROJ 0001 PG Secretaria de Govern	104.988,11	74.988,11	74.988,11	74.988,11	74.988,11	30.000,00	0,00	0,00	0,00
PROJ 0002 Atenció telefònica	60.154,37	60.154,37	60.154,37	60.154,37	60.154,37	0,00	0,00	0,00	0,00
PROJ 0003 Reimpressió de dossiers	39.722,30	39.722,30	39.722,30	39.722,30	39.722,30	0,00	0,00	0,00	0,00
PROJ 0006 Custòdia de l'Administració	91.333,80	91.333,80	91.333,80	91.333,80	91.333,80	0,00	0,00	0,00	0,00
130 Gabinet Jurídic	221.153,28	221.153,28	221.153,28	221.153,28	221.153,28	0,00	0,00	0,00	0,00
PROJ 0001 PG Gabinet Jurídic	221.153,28	221.153,28	221.153,28	221.153,28	221.153,28	0,00	0,00	0,00	0,00
140 Butlletí Oficial del Principat d'Andorra	81.632,83	81.632,83	81.632,83	81.632,83	81.632,83	0,00	0,00	0,00	0,00
PROJ 0001 Edició i publicació del BOFA	81.632,83	81.632,83	81.632,83	81.632,83	81.632,83	0,00	0,00	0,00	0,00
1 1 0 10 Triennis pers. func. i ag. Adm. c. ind	155.058,24	155.058,24	155.058,24	155.058,24	155.058,24	0,00	0,00	0,00	0,00
110 Gabinet del Cap de Govern	15.849,95	15.849,95	15.849,95	15.849,95	15.849,95	0,00	0,00	0,00	0,00
PROJ 0001 Gabinet Cap de Govern	15.849,95	15.849,95	15.849,95	15.849,95	15.849,95	0,00	0,00	0,00	0,00
115 Departament de Protocol	55.484,05	55.484,05	55.484,05	55.484,05	55.484,05	0,00	0,00	0,00	0,00
PROJ 0001 PG de Protocol	15.753,32	15.753,32	15.753,32	15.753,32	15.753,32	0,00	0,00	0,00	0,00
PROJ 0002 Servei fotogràfic	12.134,29	12.134,29	12.134,29	12.134,29	12.134,29	0,00	0,00	0,00	0,00
PROJ 0003 Transports de l'Administració	27.596,44	27.596,44	27.596,44	27.596,44	27.596,44	0,00	0,00	0,00	0,00
120 Secretaria General i serveis generals	54.946,41	54.946,41	54.946,41	54.946,41	54.946,41	0,00	0,00	0,00	0,00
PROJ 0001 PG Secretaria de Govern	19.648,34	19.648,34	19.648,34	19.648,34	19.648,34	0,00	0,00	0,00	0,00
PROJ 0002 Atenció telefònica	8.411,90	8.411,90	8.411,90	8.411,90	8.411,90	0,00	0,00	0,00	0,00
PROJ 0003 Reimpressió de dossiers	7.854,02	7.854,02	7.854,02	7.854,02	7.854,02	0,00	0,00	0,00	0,00
PROJ 0006 Custòdia de l'Administració	19.032,15	19.032,15	19.032,15	19.032,15	19.032,15	0,00	0,00	0,00	0,00
130 Gabinet Jurídic	14.028,93	14.028,93	14.028,93	14.028,93	14.028,93	0,00	0,00	0,00	0,00
PROJ 0001 PG Gabinet Jurídic	14.028,93	14.028,93	14.028,93	14.028,93	14.028,93	0,00	0,00	0,00	0,00
140 Butlletí Oficial del Principat d'Andorra	14.748,90	14.748,90	14.748,90	14.748,90	14.748,90	0,00	0,00	0,00	0,00
PROJ 0001 Edició i publicació del BOFA	14.748,90	14.748,90	14.748,90	14.748,90	14.748,90	0,00	0,00	0,00	0,00
1 1 0 20 Perm. Primes i Especialitats	65.569,29	65.569,29	65.569,29	65.569,29	65.569,29	0,00	0,00	0,00	0,00
110 Gabinet del Cap de Govern	6.495,64	6.495,64	6.495,64	6.495,64	6.495,64	0,00	0,00	0,00	0,00
PROJ 0001 Gabinet Cap de Govern	6.495,64	6.495,64	6.495,64	6.495,64	6.495,64	0,00	0,00	0,00	0,00
115 Departament de Protocol	8.029,01	8.029,01	8.029,01	8.029,01	8.029,01	0,00	0,00	0,00	0,00
PROJ 0001 PG de Protocol	4.114,51	4.114,51	4.114,51	4.114,51	4.114,51	0,00	0,00	0,00	0,00
PROJ 0003 Transports de l'Administració	3.914,50	3.914,50	3.914,50	3.914,50	3.914,50	0,00	0,00	0,00	0,00
120 Secretaria General i serveis generals	15.538,99	15.538,99	15.538,99	15.538,99	15.538,99	0,00	0,00	0,00	0,00
PROJ 0001 PG Secretaria de Govern	15.538,99	15.538,99	15.538,99	15.538,99	15.538,99	0,00	0,00	0,00	0,00

Ministeri del Cap de Govern

Compte pressupostari (Econòmic - Administratiu - Funcional)	Pressupostat	Autoritzat	Compromés	Liquidat	Pagat	Saldo Press.	Saldo Aut.	Saldo Comp.	Saldo Liq.
130 Gabinet Jurídic	25.519,82	25.519,82	25.519,82	25.519,82	25.519,82	0,00	0,00	0,00	0,00
PROJ 0001 PG Gabinet Jurídic	25.519,82	25.519,82	25.519,82	25.519,82	25.519,82	0,00	0,00	0,00	0,00
140 Butlletí Oficial del Principat d'Andorra	9.985,83	9.985,83	9.985,83	9.985,83	9.985,83	0,00	0,00	0,00	0,00
PROJ 0001 Edició i publicació del BOPA	9.985,83	9.985,83	9.985,83	9.985,83	9.985,83	0,00	0,00	0,00	0,00
1 1 0 40 Guàrdies i presència efectiva	19.699,93	19.699,93	19.699,93	19.699,93	19.699,93	0,00	0,00	0,00	0,00
115 Departament de Protocol	18.754,46	18.754,46	18.754,46	18.754,46	18.754,46	0,00	0,00	0,00	0,00
PROJ 0003 Transports de l'Administració	18.754,46	18.754,46	18.754,46	18.754,46	18.754,46	0,00	0,00	0,00	0,00
130 Gabinet Jurídic	945,47	945,47	945,47	945,47	945,47	0,00	0,00	0,00	0,00
PROJ 0001 PG Gabinet Jurídic	945,47	945,47	945,47	945,47	945,47	0,00	0,00	0,00	0,00
1 1 0 50 Comp. tre. supl. tre./torns i fest.	23.390,37	23.390,37	23.390,37	23.390,37	23.390,37	0,00	0,00	0,00	0,00
115 Departament de Protocol	22.878,36	22.878,36	22.878,36	22.878,36	22.878,36	0,00	0,00	0,00	0,00
PROJ 0001 PG de Protocol	2.062,81	2.062,81	2.062,81	2.062,81	2.062,81	0,00	0,00	0,00	0,00
PROJ 0002 Servei fotogràfic	836,53	836,53	836,53	836,53	836,53	0,00	0,00	0,00	0,00
PROJ 0003 Transports de l'Administració	19.979,02	19.979,02	19.979,02	19.979,02	19.979,02	0,00	0,00	0,00	0,00
120 Secretaria General i serveis generals	367,05	367,05	367,05	367,05	367,05	0,00	0,00	0,00	0,00
PROJ 0001 PG Secretaria de Govern	274,73	274,73	274,73	274,73	274,73	0,00	0,00	0,00	0,00
PROJ 0003 Reimpressió de dossiers	92,32	92,32	92,32	92,32	92,32	0,00	0,00	0,00	0,00
130 Gabinet Jurídic	144,96	144,96	144,96	144,96	144,96	0,00	0,00	0,00	0,00
PROJ 0001 PG Gabinet Jurídic	144,96	144,96	144,96	144,96	144,96	0,00	0,00	0,00	0,00
1 3 Agents Administrat. caràcter eventual	36.709,64	36.709,64	36.709,64	36.709,64	36.709,64	0,00	0,00	0,00	0,00
1 3 0 Rem.bàsiq.agent adm.caràcter.eventual	36.709,64	36.709,64	36.709,64	36.709,64	36.709,64	0,00	0,00	0,00	0,00
1 3 0 00 Sou base agent adm. caràcter.eventual	36.555,95	36.555,95	36.555,95	36.555,95	36.555,95	0,00	0,00	0,00	0,00
115 Departament de Protocol	30.589,03	30.589,03	30.589,03	30.589,03	30.589,03	0,00	0,00	0,00	0,00
PROJ 0001 PG de Protocol	14.622,87	14.622,87	14.622,87	14.622,87	14.622,87	0,00	0,00	0,00	0,00
PROJ 0002 Servei fotogràfic	15.966,16	15.966,16	15.966,16	15.966,16	15.966,16	0,00	0,00	0,00	0,00
140 Butlletí Oficial del Principat d'Andorra	5.966,92	5.966,92	5.966,92	5.966,92	5.966,92	0,00	0,00	0,00	0,00
PROJ 0001 Edició i publicació del BOPA	5.966,92	5.966,92	5.966,92	5.966,92	5.966,92	0,00	0,00	0,00	0,00
1 3 0 50 Comp. tre. supl. tre./torns i fes.	153,69	153,69	153,69	153,69	153,69	0,00	0,00	0,00	0,00
115 Departament de Protocol	153,69	153,69	153,69	153,69	153,69	0,00	0,00	0,00	0,00
PROJ 0001 PG de Protocol	72,64	72,64	72,64	72,64	72,64	0,00	0,00	0,00	0,00
PROJ 0002 Servei fotogràfic	81,05	81,05	81,05	81,05	81,05	0,00	0,00	0,00	0,00
1 6 Quot.pres.t desp.socials de l'emp.	352.449,32	352.449,32	352.449,32	352.449,32	352.449,32	0,00	0,00	0,00	0,00
1 6 0 Quotes seguretat social	352.449,32	352.449,32	352.449,32	352.449,32	352.449,32	0,00	0,00	0,00	0,00
1 6 0 00 Quotes segur. social, alts càrrecs	133.294,48	133.294,48	133.294,48	133.294,48	133.294,48	0,00	0,00	0,00	0,00
110 Gabinet del Cap de Govern	9.149,01	9.149,01	9.149,01	9.149,01	9.149,01	0,00	0,00	0,00	0,00
PROJ 0001 Gabinet Cap de Govern	9.149,01	9.149,01	9.149,01	9.149,01	9.149,01	0,00	0,00	0,00	0,00
115 Departament de Protocol	8.878,30	8.878,30	8.878,30	8.878,30	8.878,30	0,00	0,00	0,00	0,00
PROJ 0001 PG de Protocol	8.878,30	8.878,30	8.878,30	8.878,30	8.878,30	0,00	0,00	0,00	0,00
120 Secretaria General i serveis generals	115.267,17	115.267,17	115.267,17	115.267,17	115.267,17	0,00	0,00	0,00	0,00
PROJ 0001 PG Secretaria de Govern	115.267,17	115.267,17	115.267,17	115.267,17	115.267,17	0,00	0,00	0,00	0,00
1 6 0 05 Quotes seg.social pers.rel.especial	52.246,31	52.246,31	52.246,31	52.246,31	52.246,31	0,00	0,00	0,00	0,00
110 Gabinet del Cap de Govern	5.958,39	5.958,39	5.958,39	5.958,39	5.958,39	0,00	0,00	0,00	0,00
PROJ 0001 Gabinet Cap de Govern	5.958,39	5.958,39	5.958,39	5.958,39	5.958,39	0,00	0,00	0,00	0,00
120 Secretaria General i serveis generals	5.617,85	5.617,85	5.617,85	5.617,85	5.617,85	0,00	0,00	0,00	0,00
PROJ 0001 PG Secretaria de Govern	5.617,85	5.617,85	5.617,85	5.617,85	5.617,85	0,00	0,00	0,00	0,00
155 Oficina d'Innovació Empresarial	40.670,07	40.670,07	40.670,07	40.670,07	40.670,07	0,00	0,00	0,00	0,00
PROJ 0001 Oficina Innovació Empresarial	40.670,07	40.670,07	40.670,07	40.670,07	40.670,07	0,00	0,00	0,00	0,00
1 6 0 10 Quo. seg.soc. pers. fun. i ag. Adm.	162.136,06	162.136,06	162.136,06	162.136,06	162.136,06	0,00	0,00	0,00	0,00
110 Gabinet del Cap de Govern	10.557,60	10.557,60	10.557,60	10.557,60	10.557,60	0,00	0,00	0,00	0,00
PROJ 0001 Gabinet Cap de Govern	10.557,60	10.557,60	10.557,60	10.557,60	10.557,60	0,00	0,00	0,00	0,00
115 Departament de Protocol	59.898,62	59.898,62	59.898,62	59.898,62	59.898,62	0,00	0,00	0,00	0,00
PROJ 0001 PG de Protocol	20.672,64	20.672,64	20.672,64	20.672,64	20.672,64	0,00	0,00	0,00	0,00
PROJ 0002 Servei fotogràfic	8.183,80	8.183,80	8.183,80	8.183,80	8.183,80	0,00	0,00	0,00	0,00
PROJ 0003 Transports de l'Administració	31.042,18	31.042,18	31.042,18	31.042,18	31.042,18	0,00	0,00	0,00	0,00
120 Secretaria General i serveis generals	43.818,02	43.818,02	43.818,02	43.818,02	43.818,02	0,00	0,00	0,00	0,00
PROJ 0001 PG Secretaria de Govern	14.358,84	14.358,84	14.358,84	14.358,84	14.358,84	0,00	0,00	0,00	0,00
PROJ 0002 Atenció telefònica	8.914,03	8.914,03	8.914,03	8.914,03	8.914,03	0,00	0,00	0,00	0,00
PROJ 0003 Reimpressió de dossiers	6.197,17	6.197,17	6.197,17	6.197,17	6.197,17	0,00	0,00	0,00	0,00
PROJ 0006 Custòdia de l'Administració	14.347,98	14.347,98	14.347,98	14.347,98	14.347,98	0,00	0,00	0,00	0,00

Ministeri del Cap de Govern

Compte pressupostari (Econòmic - Administratiu - Funcional)	Pressupostat	Autoritzat	Compromés	Liquidat	Pagat	Saldo Press.	Saldo Aut.	Saldo Comp.	Saldo Liq.
130 Gabinet Jurídic	34.033,82	34.033,82	34.033,82	34.033,82	34.033,82	0,00	0,00	0,00	0,00
PROJ 0001 PG Gabinet Jurídic	34.033,82	34.033,82	34.033,82	34.033,82	34.033,82	0,00	0,00	0,00	0,00
140 Butlletí Oficial del Principat d'Andorra	13.828,00	13.828,00	13.828,00	13.828,00	13.828,00	0,00	0,00	0,00	0,00
PROJ 0001 Edició i publicació del BOPA	13.828,00	13.828,00	13.828,00	13.828,00	13.828,00	0,00	0,00	0,00	0,00
1 6 0 50 Seg. social, ag. adm. caract. eventual	4.772,47	4.772,47	4.772,47	4.772,47	4.772,47	0,00	0,00	0,00	0,00
115 Departament de Protocol	3.996,75	3.996,75	3.996,75	3.996,75	3.996,75	0,00	0,00	0,00	0,00
PROJ 0001 PG de Protocol	1.910,51	1.910,51	1.910,51	1.910,51	1.910,51	0,00	0,00	0,00	0,00
PROJ 0002 Servei fotogràfic	2.086,24	2.086,24	2.086,24	2.086,24	2.086,24	0,00	0,00	0,00	0,00
140 Butlletí Oficial del Principat d'Andorra	775,72	775,72	775,72	775,72	775,72	0,00	0,00	0,00	0,00
PROJ 0001 Edició i publicació del BOPA	775,72	775,72	775,72	775,72	775,72	0,00	0,00	0,00	0,00
2 Consum de béns corrents i serveis	3.367.422,96	3.085.846,25	3.085.846,25	2.877.981,73	2.877.981,73	281.876,71	0,00	207.864,52	0,00
2 0 Lloguers i Cànon	30.451,64	30.373,12	30.373,12	28.892,39	28.892,39	78,52	0,00	1.480,73	0,00
2 0 2 Lloguer edificis i altres construcc	17.406,00	17.327,48	17.327,48	15.846,75	15.846,75	78,52	0,00	1.480,73	0,00
2 0 2 00 Lloguer edificis i altres construc	17.406,00	17.327,48	17.327,48	15.846,75	15.846,75	78,52	0,00	1.480,73	0,00
155 Oficina d'Innovació Empresarial	17.406,00	17.327,48	17.327,48	15.846,75	15.846,75	78,52	0,00	1.480,73	0,00
PROJ 0001 Oficina Innovació Empresarial	17.406,00	17.327,48	17.327,48	15.846,75	15.846,75	78,52	0,00	1.480,73	0,00
2 0 4 Lloguer de material de transport	13.045,64	13.045,64	13.045,64	13.045,64	13.045,64	0,00	0,00	0,00	0,00
2 0 4 00 Lloguer de material de transport	13.045,64	13.045,64	13.045,64	13.045,64	13.045,64	0,00	0,00	0,00	0,00
115 Departament de Protocol	13.045,64	13.045,64	13.045,64	13.045,64	13.045,64	0,00	0,00	0,00	0,00
PROJ 0003 Transports de l'Administració	13.045,64	13.045,64	13.045,64	13.045,64	13.045,64	0,00	0,00	0,00	0,00
2 1 Reparació, manteniment i conservaci	261.645,16	257.687,17	257.687,17	257.655,29	257.655,29	3.957,99	0,00	31,88	0,00
2 1 3 Repar. i cons. maquin. instal. i equip	70.787,18	66.863,53	66.863,53	66.831,65	66.831,65	3.923,65	0,00	31,88	0,00
2 1 3 00 Repar. i cons. maquin. instal. i equip.	70.787,18	66.863,53	66.863,53	66.831,65	66.831,65	3.923,65	0,00	31,88	0,00
115 Departament de Protocol	537,80	187,80	187,80	166,94	166,94	350,00	0,00	20,86	0,00
PROJ 0001 PG de Protocol	187,80	187,80	187,80	166,94	166,94	350,00	0,00	20,86	0,00
PROJ 0002 Servei fotogràfic	350,00	0,00	0,00	0,00	0,00	350,00	0,00	0,00	0,00
120 Secretaria General i serveis generals	69.203,78	65.663,73	65.663,73	65.663,09	65.663,09	3.540,05	0,00	0,64	0,00
PROJ 0001 PG Secretaria de Govern	69.161,00	65.620,95	65.620,95	65.620,31	65.620,31	3.540,05	0,00	0,64	0,00
PROJ 0003 Reimpresió de dossiers	42,78	42,78	42,78	42,78	42,78	0,00	0,00	0,00	0,00
130 Gabinet Jurídic	80,00	80,00	80,00	80,00	80,00	0,00	0,00	0,00	0,00
PROJ 0001 PG Gabinet Jurídic	80,00	80,00	80,00	80,00	80,00	0,00	0,00	0,00	0,00
140 Butlletí Oficial del Principat d'Andorra	915,60	882,00	882,00	882,00	882,00	33,60	0,00	0,00	0,00
PROJ 0001 Edició i publicació del BOPA	915,60	882,00	882,00	882,00	882,00	33,60	0,00	0,00	0,00
155 Oficina d'Innovació Empresarial	50,00	50,00	50,00	39,62	39,62	10,38	0,00	0,00	0,00
PROJ 0001 Oficina Innovació Empresarial	50,00	50,00	50,00	39,62	39,62	10,38	0,00	0,00	0,00
2 1 4 Rep. i conserv. material transport	190.857,98	190.823,64	190.823,64	190.823,64	190.823,64	34,34	0,00	0,00	0,00
2 1 4 00 Reparació i conservació. Material d	190.857,98	190.823,64	190.823,64	190.823,64	190.823,64	34,34	0,00	0,00	0,00
115 Departament de Protocol	190.857,98	190.823,64	190.823,64	190.823,64	190.823,64	34,34	0,00	0,00	0,00
PROJ 0003 Transports de l'Administració	190.857,98	190.823,64	190.823,64	190.823,64	190.823,64	34,34	0,00	0,00	0,00
2 2 Material, subministraments i altres	2.584.140,25	2.584.140,25	2.584.140,25	2.377.788,34	2.377.788,34	274.064,55	0,00	206.351,91	0,00
2 2 0 Material d'oficina	34.180,46	33.357,94	33.357,94	33.357,94	33.357,94	822,52	0,00	0,00	0,00
2 2 0 00 Material d'oficina ordinari	16.932,17	16.932,17	16.932,17	16.932,17	16.932,17	0,00	0,00	0,00	0,00
140 Butlletí Oficial del Principat d'Andorra	16.932,17	16.932,17	16.932,17	16.932,17	16.932,17	0,00	0,00	0,00	0,00
PROJ 0001 Edició i publicació del BOPA	16.932,17	16.932,17	16.932,17	16.932,17	16.932,17	0,00	0,00	0,00	0,00
2 2 0 02 Consumibles fotografia	5.900,00	5.829,13	5.829,13	5.829,13	5.829,13	70,87	0,00	0,00	0,00
115 Departament de Protocol	5.900,00	5.829,13	5.829,13	5.829,13	5.829,13	70,87	0,00	0,00	0,00
PROJ 0002 Servei fotogràfic	5.900,00	5.829,13	5.829,13	5.829,13	5.829,13	70,87	0,00	0,00	0,00
2 2 0 10 Peït mobiliari i estris	100,00	78,40	78,40	78,40	78,40	21,60	0,00	0,00	0,00
120 Secretaria General i serveis generals	100,00	78,40	78,40	78,40	78,40	21,60	0,00	0,00	0,00
PROJ 0003 Reimpresió de dossiers	100,00	78,40	78,40	78,40	78,40	21,60	0,00	0,00	0,00
2 2 0 20 Premsa i revistes	7.062,90	6.632,85	6.632,85	6.322,85	6.322,85	430,05	0,00	0,00	0,00
110 Gabinet del Cap de Govern	4.206,38	4.206,38	4.206,38	4.206,38	4.206,38	0,00	0,00	0,00	0,00
PROJ 0001 Gabinet Cap de Govern	4.206,38	4.206,38	4.206,38	4.206,38	4.206,38	0,00	0,00	0,00	0,00
115 Departament de Protocol	932,64	932,64	932,64	932,64	932,64	0,00	0,00	0,00	0,00
PROJ 0001 PG de Protocol	932,64	932,64	932,64	932,64	932,64	0,00	0,00	0,00	0,00
140 Butlletí Oficial del Principat d'Andorra	1.008,88	1.008,88	1.008,88	1.008,88	1.008,88	0,00	0,00	0,00	0,00
PROJ 0001 Edició i publicació del BOPA	1.008,88	1.008,88	1.008,88	1.008,88	1.008,88	0,00	0,00	0,00	0,00
155 Oficina d'Innovació Empresarial	915,00	484,95	484,95	484,95	484,95	430,05	0,00	0,00	0,00
PROJ 0001 Oficina Innovació Empresarial	915,00	484,95	484,95	484,95	484,95	430,05	0,00	0,00	0,00

Ministeri del Cap de Govern

Compte pressupostari (Econòmic - Administratiu - Funcional)	Pressupostat	Autoritzat	Compromés	Liquidat	Pagat	Saldo Press.	Saldo Aut.	Saldo Comp.	Saldo Liq.
2 2 0 30 <i>Libres i altres publicacions</i>	3.597,42	3.297,42	3.297,42	3.297,42	3.297,42	300,00	0,00	0,00	0,00
115 Departament de Protocol	504,52	504,52	504,52	504,52	504,52	0,00	0,00	0,00	0,00
PROJ 0001 PG de Protocol	504,52	504,52	504,52	504,52	504,52	0,00	0,00	0,00	0,00
130 Gabinet Jurídic	2.792,90	2.792,90	2.792,90	2.792,90	2.792,90	0,00	0,00	0,00	0,00
PROJ 0001 PG Gabinet Jurídic	2.792,90	2.792,90	2.792,90	2.792,90	2.792,90	0,00	0,00	0,00	0,00
140 Butlletí Oficial del Principat d'Andorra	300,00	0,00	0,00	0,00	0,00	300,00	0,00	0,00	0,00
PROJ 0001 Edició i publicació del BOPA	300,00	0,00	0,00	0,00	0,00	300,00	0,00	0,00	0,00
2 2 0 40 <i>Consumibles d'informàtica</i>	587,97	587,97	587,97	587,97	587,97	0,00	0,00	0,00	0,00
120 Secretaria General i serveis generals	379,47	379,47	379,47	379,47	379,47	0,00	0,00	0,00	0,00
PROJ 0023 Eleccions	379,47	379,47	379,47	379,47	379,47	0,00	0,00	0,00	0,00
140 Butlletí Oficial del Principat d'Andorra	208,50	208,50	208,50	208,50	208,50	0,00	0,00	0,00	0,00
PROJ 0001 Edició i publicació del BOPA	208,50	208,50	208,50	208,50	208,50	0,00	0,00	0,00	0,00
2 2 1 Subministraments	415.179,00	414.224,32	414.224,32	413.696,99	413.696,99	954,68	0,00	527,33	0,00
2 2 1 00 <i>Energia elèctrica</i>	100.505,95	100.505,95	100.505,95	100.505,95	100.505,95	0,00	0,00	0,00	0,00
120 Secretaria General i serveis generals	99.841,25	99.841,25	99.841,25	99.841,25	99.841,25	0,00	0,00	0,00	0,00
PROJ 0001 PG Secretaria de Govern	99.841,25	99.841,25	99.841,25	99.841,25	99.841,25	0,00	0,00	0,00	0,00
155 Oficina d'Innovació Empresarial	664,70	664,70	664,70	664,70	664,70	0,00	0,00	0,00	0,00
PROJ 0001 Oficina Innovació Empresarial	664,70	664,70	664,70	664,70	664,70	0,00	0,00	0,00	0,00
2 2 1 10 <i>Aigua</i>	664,70	664,70	664,70	664,70	664,70	0,00	0,00	0,00	0,00
120 Secretaria General i serveis generals	2.166,58	2.166,58	2.166,58	2.166,58	2.166,58	0,00	0,00	0,00	0,00
PROJ 0001 PG Secretaria de Govern	2.166,58	2.166,58	2.166,58	2.166,58	2.166,58	0,00	0,00	0,00	0,00
2 2 1 20 <i>Carburants per a locomoció</i>	291.032,85	291.032,85	291.026,51	290.989,18	290.989,18	6,34	0,00	37,33	0,00
115 Departament de Protocol	291.032,85	291.026,51	291.026,51	290.989,18	290.989,18	6,34	0,00	37,33	0,00
PROJ 0003 Transports de l'Administració	291.032,85	291.026,51	291.026,51	290.989,18	290.989,18	6,34	0,00	37,33	0,00
2 2 1 30 <i>Carburants per a calefacció</i>	5.021,00	5.021,00	5.021,00	5.021,00	5.021,00	0,00	0,00	0,00	0,00
120 Secretaria General i serveis generals	5.021,00	5.021,00	5.021,00	5.021,00	5.021,00	0,00	0,00	0,00	0,00
PROJ 0001 PG Secretaria de Govern	5.021,00	5.021,00	5.021,00	5.021,00	5.021,00	0,00	0,00	0,00	0,00
2 2 1 40 <i>Vestuari</i>	9.643,55	8.932,75	8.932,75	8.442,75	8.442,75	710,80	0,00	490,00	0,00
115 Departament de Protocol	3.321,15	3.321,15	3.321,15	2.831,15	2.831,15	0,00	0,00	490,00	0,00
PROJ 0001 PG de Protocol	793,00	793,00	793,00	303,00	303,00	0,00	0,00	490,00	0,00
PROJ 0003 Transports de l'Administració	2.528,15	2.528,15	2.528,15	2.528,15	2.528,15	0,00	0,00	0,00	0,00
120 Secretaria General i serveis generals	6.322,40	5.611,60	5.611,60	5.611,60	5.611,60	710,80	0,00	0,00	0,00
PROJ 0002 Atenció telefònica	304,40	304,40	304,40	304,40	304,40	0,00	0,00	0,00	0,00
PROJ 0006 Custòdia de l'Administració	6.018,00	5.307,20	5.307,20	5.307,20	5.307,20	710,80	0,00	0,00	0,00
115 Departament de Protocol	600,00	362,46	362,46	362,46	362,46	237,54	0,00	0,00	0,00
PROJ 0002 Servei fotogràfic	600,00	362,46	362,46	362,46	362,46	237,54	0,00	0,00	0,00
120 Secretaria General i serveis generals	6.209,07	6.209,07	6.209,07	6.209,07	6.209,07	0,00	0,00	0,00	0,00
PROJ 0001 PG Secretaria de Govern	6.209,07	6.209,07	6.209,07	6.209,07	6.209,07	0,00	0,00	0,00	0,00
2 2 2 Comunicacions	208.837,51	204.758,82	204.758,82	204.758,82	204.758,82	4.078,69	0,00	0,00	0,00
2 2 2 00 <i>Serveis telefònics</i>	183.072,22	181.964,20	181.964,20	181.964,20	181.964,20	1.108,02	0,00	0,00	0,00
110 Gabinet del Cap de Govern	6.999,09	6.912,92	6.912,92	6.912,92	6.912,92	86,17	0,00	0,00	0,00
PROJ 0001 Gabinet Cap de Govern	6.999,09	6.912,92	6.912,92	6.912,92	6.912,92	86,17	0,00	0,00	0,00
115 Departament de Protocol	18.865,15	18.489,73	18.489,73	18.489,73	18.489,73	375,42	0,00	0,00	0,00
PROJ 0001 PG de Protocol	5.568,84	5.363,33	5.363,33	5.363,33	5.363,33	205,51	0,00	0,00	0,00
PROJ 0002 Servei fotogràfic	1.406,82	1.249,65	1.249,65	1.249,65	1.249,65	157,17	0,00	0,00	0,00
PROJ 0003 Transports de l'Administració	11.889,49	11.876,75	11.876,75	11.876,75	11.876,75	12,74	0,00	0,00	0,00
120 Secretaria General i serveis generals	135.589,33	135.450,43	135.450,43	135.450,43	135.450,43	138,90	0,00	0,00	0,00
PROJ 0001 PG Secretaria de Govern	4.800,00	4.784,83	4.784,83	4.784,83	4.784,83	15,17	0,00	0,00	0,00
PROJ 0002 Atenció telefònica	129.989,33	129.988,67	129.988,67	129.988,67	129.988,67	0,66	0,00	0,00	0,00
PROJ 0006 Custòdia de l'Administració	800,00	676,93	676,93	676,93	676,93	123,07	0,00	0,00	0,00
130 Gabinet Jurídic	683,65	683,65	683,65	683,65	683,65	0,00	0,00	0,00	0,00
PROJ 0001 PG Gabinet Jurídic	683,65	683,65	683,65	683,65	683,65	0,00	0,00	0,00	0,00
140 Butlletí Oficial del Principat d'Andorra	3.935,00	3.651,52	3.651,52	3.651,52	3.651,52	283,48	0,00	0,00	0,00
PROJ 0001 Edició i publicació del BOPA	3.935,00	3.651,52	3.651,52	3.651,52	3.651,52	283,48	0,00	0,00	0,00
155 Oficina d'Innovació Empresarial	17.000,00	16.775,95	16.775,95	16.775,95	16.775,95	224,05	0,00	0,00	0,00
PROJ 0001 Oficina Innovació Empresarial	17.000,00	16.775,95	16.775,95	16.775,95	16.775,95	224,05	0,00	0,00	0,00
2 2 2 10 <i>Serveis postals i telegràfics</i>	25.765,29	22.794,62	22.794,62	22.794,62	22.794,62	2.970,67	0,00	0,00	0,00
120 Secretaria General i serveis generals	25.765,29	22.794,62	22.794,62	22.794,62	22.794,62	2.970,67	0,00	0,00	0,00

Ministeri del Cap de Govern

Compte pressupostari (Econòmic - Administratiu - Funcional)	Pressupostat	Autoritzat	Compromès	Liquidat	Pagat	Saldo Press.	Saldo Aut.	Saldo Comp.	Saldo Liq.
	25.765,29	22.794,62	22.794,62	22.794,62	22.794,62	2.970,67	0,00	0,00	0,00
2 2 3 Transport	3.994,28	2.884,01	2.884,01	2.884,01	2.884,01	1.110,27	0,00	0,00	0,00
2 2 3 00 Transport mercaderies	350,00	314,32	314,32	314,32	314,32	35,68	0,00	0,00	0,00
115 Departament de Protocol	350,00	314,32	314,32	314,32	314,32	35,68	0,00	0,00	0,00
2 2 3 10 Missatgers	3.644,28	2.569,69	2.569,69	2.569,69	2.569,69	1.074,59	0,00	0,00	0,00
115 Departament de Protocol	547,97	447,97	447,97	447,97	447,97	100,00	0,00	0,00	0,00
PROJ 0001 PG de Protocol	447,97	447,97	447,97	447,97	447,97	0,00	0,00	0,00	0,00
PROJ 0002 Servei fotogràfic	100,00	0,00	0,00	0,00	0,00	100,00	0,00	0,00	0,00
120 Secretaria General i serveis generals	80,00	0,00	0,00	0,00	0,00	80,00	0,00	0,00	0,00
PROJ 0001 PG Secretaria de Govern	80,00	0,00	0,00	0,00	0,00	80,00	0,00	0,00	0,00
130 Gabinet Jurídic	307,91	307,91	307,91	307,91	307,91	0,00	0,00	0,00	0,00
PROJ 0001 PG Gabinet Jurídic	307,91	307,91	307,91	307,91	307,91	0,00	0,00	0,00	0,00
140 Butlletí Oficial del Principat d'Andorra	165,15	165,15	165,15	165,15	165,15	0,00	0,00	0,00	0,00
PROJ 0001 Edició i publicació del BOPA	165,15	165,15	165,15	165,15	165,15	0,00	0,00	0,00	0,00
155 Oficina d'Innovació Empresarial	2.543,25	1.648,66	1.648,66	1.648,66	1.648,66	894,59	0,00	0,00	0,00
PROJ 0001 Oficina Innovació Empresarial	2.543,25	1.648,66	1.648,66	1.648,66	1.648,66	894,59	0,00	0,00	0,00
2 2 6 Altres serveis	1.457.386,41	1.342.510,63	1.342.510,63	1.172.884,82	1.172.884,82	114.875,78	0,00	169.625,81	0,00
2 2 6 10 Aten. protocol. i de representació	235.675,45	176.223,54	176.223,54	164.929,54	164.929,54	59.457,91	0,00	11.294,00	0,00
110 Gabinet del Cap de Govern	54.094,14	50.094,14	50.094,14	45.534,14	45.534,14	4.000,00	0,00	4.560,00	0,00
PROJ 0001 Gabinet Cap de Govern	54.094,14	50.094,14	50.094,14	45.534,14	45.534,14	4.000,00	0,00	4.560,00	0,00
115 Departament de Protocol	137.085,77	85.904,88	85.904,88	79.170,88	79.170,88	51.180,89	0,00	6.734,00	0,00
PROJ 0001 PG de Protocol	137.085,77	85.904,88	85.904,88	79.170,88	79.170,88	51.180,89	0,00	6.734,00	0,00
120 Secretaria General i serveis generals	36.127,58	34.984,72	34.984,72	34.984,72	34.984,72	0,00	0,00	0,00	0,00
PROJ 0001 PG Secretaria de Govern	36.127,58	34.984,72	34.984,72	34.984,72	34.984,72	0,00	0,00	0,00	0,00
155 Oficina d'Innovació Empresarial	8.367,96	5.239,80	5.239,80	5.239,80	5.239,80	3.128,16	0,00	0,00	0,00
PROJ 0001 Oficina Innovació Empresarial	8.367,96	5.239,80	5.239,80	5.239,80	5.239,80	3.128,16	0,00	0,00	0,00
2 2 6 20 Divulgació i publicacions	88.184,04	88.184,04	88.184,04	86.660,02	86.660,02	0,00	0,00	1.524,02	0,00
120 Secretaria General i serveis generals	1.732,43	1.732,43	1.732,43	1.732,43	1.732,43	0,00	0,00	0,00	0,00
PROJ 0023 Eleccions	1.732,43	1.732,43	1.732,43	1.732,43	1.732,43	0,00	0,00	0,00	0,00
140 Butlletí Oficial del Principat d'Andorra	83.107,54	83.107,54	83.107,54	81.583,52	81.583,52	0,00	0,00	1.524,02	0,00
PROJ 0001 Edició i publicació del BOPA	83.107,54	83.107,54	83.107,54	81.583,52	81.583,52	0,00	0,00	1.524,02	0,00
155 Oficina d'Innovació Empresarial	3.344,07	3.344,07	3.344,07	3.344,07	3.344,07	0,00	0,00	0,00	0,00
PROJ 0001 Oficina Innovació Empresarial	3.344,07	3.344,07	3.344,07	3.344,07	3.344,07	0,00	0,00	0,00	0,00
2 2 6 21 Traduccions i correccions	15.926,08	12.475,31	12.475,31	12.475,31	12.475,31	3.450,77	0,00	0,00	0,00
155 Oficina d'Innovació Empresarial	15.926,08	12.475,31	12.475,31	12.475,31	12.475,31	3.450,77	0,00	0,00	0,00
PROJ 0001 Oficina Innovació Empresarial	15.926,08	12.475,31	12.475,31	12.475,31	12.475,31	3.450,77	0,00	0,00	0,00
2 2 6 30 Jurisdicció i contenciosos	334.662,86	334.654,92	334.654,92	281.582,92	281.582,92	7,94	0,00	53.072,00	0,00
130 Gabinet Jurídic	334.662,86	334.654,92	334.654,92	281.582,92	281.582,92	7,94	0,00	53.072,00	0,00
PROJ 0001 PG Gabinet Jurídic	334.662,86	334.654,92	334.654,92	281.582,92	281.582,92	7,94	0,00	53.072,00	0,00
120 Secretaria General i serveis generals	38.608,00	18.025,02	18.025,02	18.025,02	18.025,02	50.457,62	0,00	0,00	0,00
PROJ 0001 PG Secretaria de Govern	38.608,00	18.025,02	18.025,02	18.025,02	18.025,02	50.457,62	0,00	0,00	0,00
155 Oficina d'Innovació Empresarial	553.100,02	523.231,38	523.231,38	439.189,84	439.189,84	29.868,64	0,00	84.041,54	0,00
PROJ 0001 Oficina Innovació Empresarial	553.100,02	523.231,38	523.231,38	439.189,84	439.189,84	29.868,64	0,00	84.041,54	0,00
2 2 6 70 Publicitat i propaganda	191.229,96	189.716,42	189.716,42	170.022,17	170.022,17	1.513,54	0,00	19.694,25	0,00
110 Gabinet del Cap de Govern	13.177,40	13.163,06	13.163,06	13.161,19	13.161,19	14,34	0,00	1,87	0,00
PROJ 0001 Gabinet Cap de Govern	13.177,40	13.163,06	13.163,06	13.161,19	13.161,19	14,34	0,00	1,87	0,00
140 Butlletí Oficial del Principat d'Andorra	1.000,00	0,00	0,00	0,00	0,00	1.000,00	0,00	0,00	0,00
PROJ 0001 Edició i publicació del BOPA	1.000,00	0,00	0,00	0,00	0,00	1.000,00	0,00	0,00	0,00
155 Oficina d'Innovació Empresarial	177.052,56	176.553,36	176.553,36	156.860,98	156.860,98	499,20	0,00	19.692,38	0,00
PROJ 0001 Oficina Innovació Empresarial	177.052,56	176.553,36	176.553,36	156.860,98	156.860,98	499,20	0,00	19.692,38	0,00
2 2 7 Treballs realitzats per altres empr	738.627,14	586.404,53	586.404,53	550.205,76	550.205,76	152.222,61	0,00	36.198,77	0,00
2 2 7 00 Treb. realitzats per empr.neteja/san.	1.294,95	1.272,95	1.272,95	1.176,74	1.176,74	12,00	0,00	96,21	0,00
115 Departament de Protocol	41,60	41,60	41,60	41,60	41,60	0,00	0,00	0,00	0,00
PROJ 0001 PG de Protocol	41,60	41,60	41,60	41,60	41,60	0,00	0,00	0,00	0,00
155 Oficina d'Innovació Empresarial	1.243,35	1.231,35	1.231,35	1.135,14	1.135,14	12,00	0,00	96,21	0,00
PROJ 0001 Oficina Innovació Empresarial	1.243,35	1.231,35	1.231,35	1.135,14	1.135,14	12,00	0,00	96,21	0,00
2 2 7 10 Treb. realitzats per empr. seguretat	60.905,05	60.904,68	60.904,68	60.904,68	60.904,68	0,37	0,00	0,00	0,00

Ministeri del Cap de Govern

Compte pressupostari (Econòmic - Administratiu - Funcional)	Pressupostat	Autoritzat	Compromés	Liquidat	Pagat	Saldo Press.	Saldo Aut.	Saldo Comp.	Saldo Liq.
110 Gabinet del Cap de Govern	3.376,67	3.376,67	3.376,67	3.376,67	3.376,67	0,00	0,00	0,00	0,00
PROJ 0006 Gestió patrimoni de la Casa Rossell	3.376,67	3.376,67	3.376,67	3.376,67	3.376,67	0,00	0,00	0,00	0,00
120 Secretaria General i serveis generals	57.528,01	57.528,01	57.528,01	57.528,01	57.528,01	0,37	0,00	0,00	0,00
PROJ 0001 PG Secretaria de Govern	57.528,38	57.528,01	57.528,01	57.528,01	57.528,01	0,37	0,00	0,00	0,00
2 2 7 30 Treb. realitz. empr. process. dades	10.423,12	6.293,12	6.293,12	6.293,12	6.293,12	4.130,00	0,00	0,00	0,00
120 Secretaria General i serveis generals	6.293,12	6.293,12	6.293,12	6.293,12	6.293,12	0,00	0,00	0,00	0,00
PROJ 0001 PG Secretaria de Govern	6.293,12	6.293,12	6.293,12	6.293,12	6.293,12	0,00	0,00	0,00	0,00
140 Butlletí Oficial del Principat d'Andorra	4.130,00	0,00	0,00	0,00	0,00	4.130,00	0,00	0,00	0,00
PROJ 0001 Edició i publicació del BOPA	4.130,00	0,00	0,00	0,00	0,00	4.130,00	0,00	0,00	0,00
2 2 7 40 Treb. realitz. empr. impres./public.	31.000,00	30.807,74	30.807,74	30.807,74	30.807,74	192,26	0,00	0,00	0,00
155 Oficina d'Innovació Empresarial	31.000,00	30.807,74	30.807,74	30.807,74	30.807,74	192,26	0,00	0,00	0,00
PROJ 0001 Oficina Innovació Empresarial	31.000,00	30.807,74	30.807,74	30.807,74	30.807,74	192,26	0,00	0,00	0,00
2 2 7 60 Treb. realitz. per empr. Est. treb. té.	634.203,35	486.315,37	486.315,37	450.212,81	450.212,81	147.887,98	0,00	36.102,56	0,00
110 Gabinet del Cap de Govern	88.817,87	83.675,01	83.675,01	83.675,01	83.675,01	5.142,86	0,00	0,00	0,00
PROJ 0001 Gabinet Cap de Govern	88.817,87	83.675,01	83.675,01	83.675,01	83.675,01	5.142,86	0,00	0,00	0,00
115 Departament de Protocol	1.021,52	438,88	438,88	217,36	217,36	582,64	0,00	221,52	0,00
PROJ 0001 PG de Protocol	221,52	221,52	221,52	0,00	0,00	0,00	0,00	221,52	0,00
PROJ 0002 Servei fotogràfic	800,00	217,36	217,36	217,36	217,36	582,64	0,00	0,00	0,00
120 Secretaria General i serveis generals	230.196,50	204.162,98	204.162,98	195.426,98	195.426,98	26.033,52	0,00	8.736,00	0,00
PROJ 0001 PG Secretaria de Govern	162.558,56	136.525,04	136.525,04	127.789,04	127.789,04	26.033,52	0,00	8.736,00	0,00
PROJ 0023 Eleccions	67.637,94	67.637,94	67.637,94	67.637,94	67.637,94	0,00	0,00	0,00	0,00
130 Gabinet Jurídic	294,49	294,49	294,49	294,49	294,49	0,00	0,00	0,00	0,00
PROJ 0001 PG Gabinet Jurídic	294,49	294,49	294,49	294,49	294,49	0,00	0,00	0,00	0,00
140 Butlletí Oficial del Principat d'Andorra	750,00	728,00	728,00	728,00	728,00	22,00	0,00	0,00	0,00
PROJ 0001 Edició i publicació del BOPA	750,00	728,00	728,00	728,00	728,00	22,00	0,00	0,00	0,00
155 Oficina d'Innovació Empresarial	313.122,97	197.016,01	197.016,01	169.870,97	169.870,97	116.106,96	0,00	27.145,04	0,00
PROJ 0001 Oficina Innovació Empresarial	313.122,97	197.016,01	197.016,01	169.870,97	169.870,97	116.106,96	0,00	27.145,04	0,00
2 2 7 90 Altres treballs a l'exterior	810,67	810,67	810,67	810,67	810,67	0,00	0,00	0,00	0,00
155 Oficina d'Innovació Empresarial	810,67	810,67	810,67	810,67	810,67	0,00	0,00	0,00	0,00
PROJ 0001 Oficina Innovació Empresarial	810,67	810,67	810,67	810,67	810,67	0,00	0,00	0,00	0,00
2 3 Indemnitzacions per serveis	80.861,36	77.385,71	77.385,71	77.385,71	77.385,71	3.475,65	0,00	0,00	0,00
2 3 0 Reemborsament de dietes	8.396,71	8.246,71	8.246,71	8.246,71	8.246,71	150,00	0,00	0,00	0,00
2 3 0 00 Re. die. pers. fun. i ag. Adm. c/i	8.396,71	8.246,71	8.246,71	8.246,71	8.246,71	150,00	0,00	0,00	0,00
110 Gabinet del Cap de Govern	7.818,90	7.818,90	7.818,90	7.818,90	7.818,90	0,00	0,00	0,00	0,00
PROJ 0001 Gabinet Cap de Govern	7.818,90	7.818,90	7.818,90	7.818,90	7.818,90	0,00	0,00	0,00	0,00
120 Secretaria General i serveis generals	150,00	0,00	0,00	0,00	0,00	150,00	0,00	0,00	0,00
PROJ 0001 PG Secretaria de Govern	150,00	0,00	0,00	0,00	0,00	150,00	0,00	0,00	0,00
130 Gabinet Jurídic	427,81	427,81	427,81	427,81	427,81	0,00	0,00	0,00	0,00
PROJ 0001 PG Gabinet Jurídic	427,81	427,81	427,81	427,81	427,81	0,00	0,00	0,00	0,00
2 3 1 Locomoció	72.464,65	69.139,00	69.139,00	69.139,00	69.139,00	3.325,65	0,00	0,00	0,00
2 3 1 00 Locomoció i desplaç. del personal	72.464,65	69.139,00	69.139,00	69.139,00	69.139,00	3.325,65	0,00	0,00	0,00
110 Gabinet del Cap de Govern	40.316,17	39.044,96	39.044,96	39.044,96	39.044,96	1.271,21	0,00	0,00	0,00
PROJ 0001 Gabinet Cap de Govern	40.316,17	39.044,96	39.044,96	39.044,96	39.044,96	1.271,21	0,00	0,00	0,00
115 Departament de Protocol	28.683,08	28.028,64	28.028,64	28.028,64	28.028,64	654,44	0,00	0,00	0,00
PROJ 0001 PG de Protocol	14.812,00	14.812,00	14.812,00	14.812,00	14.812,00	0,00	0,00	0,00	0,00
PROJ 0002 Servei fotogràfic	750,00	95,56	95,56	95,56	95,56	654,44	0,00	0,00	0,00
PROJ 0003 Transports de l'Administració	13.121,08	13.121,08	13.121,08	13.121,08	13.121,08	0,00	0,00	0,00	0,00
120 Secretaria General i serveis generals	1.400,00	0,00	0,00	0,00	0,00	1.400,00	0,00	0,00	0,00
PROJ 0001 PG Secretaria de Govern	1.400,00	0,00	0,00	0,00	0,00	1.400,00	0,00	0,00	0,00
130 Gabinet Jurídic	1.193,79	1.193,79	1.193,79	1.193,79	1.193,79	0,00	0,00	0,00	0,00
PROJ 0001 PG Gabinet Jurídic	1.193,79	1.193,79	1.193,79	1.193,79	1.193,79	0,00	0,00	0,00	0,00
155 Oficina d'Innovació Empresarial	871,61	871,61	871,61	871,61	871,61	0,00	0,00	0,00	0,00
PROJ 0001 Oficina Innovació Empresarial	871,61	871,61	871,61	871,61	871,61	0,00	0,00	0,00	0,00
2 4 Nous serveis	136.260,00	136.260,00	136.260,00	136.260,00	136.260,00	0,00	0,00	0,00	0,00
2 4 2 Nous serveis	136.260,00	136.260,00	136.260,00	136.260,00	136.260,00	0,00	0,00	0,00	0,00
2 4 2 15 Nous serveis: Eleccions comunals	136.260,00	136.260,00	136.260,00	136.260,00	136.260,00	0,00	0,00	0,00	0,00
120 Secretaria General i serveis generals	136.260,00	136.260,00	136.260,00	136.260,00	136.260,00	0,00	0,00	0,00	0,00
PROJ 0023 Eleccions	136.260,00	136.260,00	136.260,00	136.260,00	136.260,00	0,00	0,00	0,00	0,00
4 Transferències corrents	11.741.590,44	11.507.966,45	11.507.966,45	11.169.966,45	11.169.966,45	233.623,99	0,00	338.000,00	0,00

Ministeri del Cap de Govern

Compte pressupostari (Econòmic - Administratiu - Funcional)	Pressupostat	Autoritzat	Compromés	Liquidat	Pagat	Saldo Press.	Saldo Aut.	Saldo Comp.	Saldo Liq.
4 0 Coprinc., Consell Gral. Trib. Const.	7.008.284,25	7.008.284,25	7.008.284,25	7.008.284,25	7.008.284,25	0,00	0,00	0,00	0,00
4 0 2 Als coprinceps	878.345,96	878.345,96	878.345,96	878.345,96	878.345,96	0,00	0,00	0,00	0,00
4 0 2 00 Als coprinceps	878.345,96	878.345,96	878.345,96	878.345,96	878.345,96	0,00	0,00	0,00	0,00
120 Secretaria General i serveis generals	878.345,96	878.345,96	878.345,96	878.345,96	878.345,96	0,00	0,00	0,00	0,00
PROJ 0020 Coprinceps	878.345,96	878.345,96	878.345,96	878.345,96	878.345,96	0,00	0,00	0,00	0,00
4 0 3 Consell Gral. Trib. Constitucional	6.129.938,29	6.129.938,29	6.129.938,29	6.129.938,29	6.129.938,29	0,00	0,00	0,00	0,00
4 0 3 00 Consell General	5.580.539,40	5.580.539,40	5.580.539,40	5.580.539,40	5.580.539,40	0,00	0,00	0,00	0,00
120 Secretaria General i serveis generals	5.580.539,40	5.580.539,40	5.580.539,40	5.580.539,40	5.580.539,40	0,00	0,00	0,00	0,00
PROJ 0021 Consell General	5.580.539,40	5.580.539,40	5.580.539,40	5.580.539,40	5.580.539,40	0,00	0,00	0,00	0,00
4 0 3 10 Tribunal Constitucional	549.398,89	549.398,89	549.398,89	549.398,89	549.398,89	0,00	0,00	0,00	0,00
120 Secretaria General i serveis generals	549.398,89	549.398,89	549.398,89	549.398,89	549.398,89	0,00	0,00	0,00	0,00
PROJ 0009 Tribunal Constitucional	549.398,89	549.398,89	549.398,89	549.398,89	549.398,89	0,00	0,00	0,00	0,00
4 1 A org. autònoms adm. i parapúbli.	98.030,00	98.030,00	98.030,00	98.030,00	98.030,00	0,00	0,00	0,00	0,00
4 1 2 A organismes autònoms administratiu	98.030,00	98.030,00	98.030,00	98.030,00	98.030,00	0,00	0,00	0,00	0,00
4 1 2 16 Consell Andorrà de l'Audiovisual	98.030,00	98.030,00	98.030,00	98.030,00	98.030,00	0,00	0,00	0,00	0,00
120 Secretaria General i serveis generals	98.030,00	98.030,00	98.030,00	98.030,00	98.030,00	0,00	0,00	0,00	0,00
PROJ 0026 Consell Andorrà de l'Audiovisual	98.030,00	98.030,00	98.030,00	98.030,00	98.030,00	0,00	0,00	0,00	0,00
4 4 A empreses públiques, altres ens púb	3.553.680,06	3.553.680,06	3.553.680,06	3.553.680,06	3.553.680,06	0,00	0,00	0,00	0,00
4 4 3 A empreses públiques amb forma SA	3.553.680,06	3.553.680,06	3.553.680,06	3.553.680,06	3.553.680,06	0,00	0,00	0,00	0,00
4 4 3 00 RTVA, SA	3.553.680,06	3.553.680,06	3.553.680,06	3.553.680,06	3.553.680,06	0,00	0,00	0,00	0,00
120 Secretaria General i serveis generals	3.553.680,06	3.553.680,06	3.553.680,06	3.553.680,06	3.553.680,06	0,00	0,00	0,00	0,00
PROJ 0012 RTVA, SA	3.553.680,06	3.553.680,06	3.553.680,06	3.553.680,06	3.553.680,06	0,00	0,00	0,00	0,00
4 6 A corporacions locals	14.014,00	13.672,56	13.672,56	13.672,56	13.672,56	341,44	0,00	0,00	0,00
4 6 2 A corporacions locals	14.014,00	13.672,56	13.672,56	13.672,56	13.672,56	341,44	0,00	0,00	0,00
4 6 2 00 Tractament informàtic	14.014,00	13.672,56	13.672,56	13.672,56	13.672,56	341,44	0,00	0,00	0,00
120 Secretaria General i serveis generals	14.014,00	13.672,56	13.672,56	13.672,56	13.672,56	341,44	0,00	0,00	0,00
PROJ 0010 Comuns. Tractament Informàtic	14.014,00	13.672,56	13.672,56	13.672,56	13.672,56	341,44	0,00	0,00	0,00
4 7 A empreses privades	797.500,00	575.500,00	575.500,00	575.500,00	237.500,00	222.000,00	0,00	338.000,00	0,00
4 7 2 A empreses privades	797.500,00	575.500,00	575.500,00	575.500,00	237.500,00	222.000,00	0,00	338.000,00	0,00
4 7 2 90 A altres empreses privades	797.500,00	575.500,00	575.500,00	575.500,00	237.500,00	222.000,00	0,00	338.000,00	0,00
155 Oficina d'Innovació Empresarial	797.500,00	575.500,00	575.500,00	575.500,00	237.500,00	222.000,00	0,00	338.000,00	0,00
PROJ 0001 Oficina Innovació Empresarial	797.500,00	575.500,00	575.500,00	575.500,00	237.500,00	222.000,00	0,00	338.000,00	0,00
4 8 A famílies i institucions sense fin	264.792,13	253.999,58	253.999,58	253.999,58	253.999,58	10.792,55	0,00	0,00	0,00
4 8 2 A famílies i institucions sense fin	264.792,13	253.999,58	253.999,58	253.999,58	253.999,58	10.792,55	0,00	0,00	0,00
4 8 2 20 A instit. sense finalitat de lucre	95.000,00	95.000,00	95.000,00	95.000,00	95.000,00	0,00	0,00	0,00	0,00
110 Gabinet del Cap de Govern	92.000,00	92.000,00	92.000,00	92.000,00	92.000,00	0,00	0,00	0,00	0,00
PROJ 0001 Gabinet Cap de Govern	92.000,00	92.000,00	92.000,00	92.000,00	92.000,00	0,00	0,00	0,00	0,00
120 Secretaria General i serveis generals	3.000,00	3.000,00	3.000,00	3.000,00	3.000,00	0,00	0,00	0,00	0,00
PROJ 0001 PG Secretaria de Govern	3.000,00	3.000,00	3.000,00	3.000,00	3.000,00	0,00	0,00	0,00	0,00
4 8 2 49 Altres institucions	163.792,13	158.999,58	158.999,58	158.999,58	158.999,58	4.792,55	0,00	0,00	0,00
120 Secretaria General i serveis generals	163.792,13	158.999,58	158.999,58	158.999,58	158.999,58	4.792,55	0,00	0,00	0,00
PROJ 0001 PG Secretaria de Govern	163.792,13	158.999,58	158.999,58	158.999,58	158.999,58	4.792,55	0,00	0,00	0,00
4 8 2 90 A famílies	6.000,00	0,00	0,00	0,00	0,00	6.000,00	0,00	0,00	0,00
120 Secretaria General i serveis generals	6.000,00	0,00	0,00	0,00	0,00	6.000,00	0,00	0,00	0,00
PROJ 0001 PG Secretaria de Govern	6.000,00	0,00	0,00	0,00	0,00	6.000,00	0,00	0,00	0,00
4 9 A l'exterior	5.290,00	4.800,00	4.800,00	4.800,00	4.800,00	490,00	0,00	0,00	0,00
4 9 2 A l'exterior	5.290,00	4.800,00	4.800,00	4.800,00	4.800,00	490,00	0,00	0,00	0,00
4 9 2 88 EPRA	1.800,00	1.800,00	1.800,00	1.800,00	1.800,00	0,00	0,00	0,00	0,00
120 Secretaria General i serveis generals	1.800,00	1.800,00	1.800,00	1.800,00	1.800,00	0,00	0,00	0,00	0,00
PROJ 0026 Consell Andorrà de l'Audiovisual	1.800,00	1.800,00	1.800,00	1.800,00	1.800,00	0,00	0,00	0,00	0,00
4 9 2 89 IQUA	3.490,00	3.000,00	3.000,00	3.000,00	3.000,00	490,00	0,00	0,00	0,00
120 Secretaria General i serveis generals	3.490,00	3.000,00	3.000,00	3.000,00	3.000,00	490,00	0,00	0,00	0,00
PROJ 0026 Consell Andorrà de l'Audiovisual	3.490,00	3.000,00	3.000,00	3.000,00	3.000,00	490,00	0,00	0,00	0,00
6 Inversions reals	395.262,05	390.475,18	390.475,18	142.940,99	142.940,99	4.786,87	0,00	247.534,19	0,00
6 0 Inversions noves	277.540,00	272.762,33	272.762,33	25.228,14	25.228,14	4.777,67	0,00	247.534,19	0,00
6 0 4 Material de transport	259.000,00	257.090,00	257.090,00	14.280,00	14.280,00	1.910,00	0,00	242.810,00	0,00
6 0 4 00 Vehícles	259.000,00	257.090,00	257.090,00	14.280,00	14.280,00	1.910,00	0,00	242.810,00	0,00
115 Departament de Protocol	259.000,00	257.090,00	257.090,00	14.280,00	14.280,00	1.910,00	0,00	242.810,00	0,00
PROJ 0003 Transports de l'Administració	259.000,00	257.090,00	257.090,00	14.280,00	14.280,00	1.910,00	0,00	242.810,00	0,00

Ministeri del Cap de Govern

Compte pressupostari (Econòmic - Administratiu - Funcional)	Pressupostat	Autoritzat	Compromés	Liquidat	Pagat	Saldo Press.	Saldo Aut.	Saldo Comp.	Saldo Liq.
6 0 5 Mobiliari i estris	17.558,63	15.345,89	15.345,89	10.683,60	10.683,60	2.212,74	0,00	4.662,29	0,00
6 0 5 00 Mobiliari	11.253,63	9.218,63	9.218,63	8.677,35	8.677,35	2.035,00	0,00	601,28	0,00
115 Departament de Protocol	1.883,63	1.783,63	1.783,63	1.182,35	1.182,35	100,00	0,00	601,28	0,00
PROJ 0001 PG de Protocol	1.883,63	1.783,63	1.783,63	1.182,35	1.182,35	100,00	0,00	601,28	0,00
140 Butlletí Oficial del Principat d'Andorra	8.870,00	7.435,00	7.435,00	7.435,00	7.435,00	1.435,00	0,00	0,00	0,00
PROJ 0001 Edició i publicació del BOPA	8.870,00	7.435,00	7.435,00	7.435,00	7.435,00	1.435,00	0,00	0,00	0,00
155 Oficina d'Innovació Empresarial	500,00	0,00	0,00	0,00	0,00	500,00	0,00	0,00	0,00
PROJ 0001 Oficina Innovació Empresarial	500,00	0,00	0,00	0,00	0,00	500,00	0,00	0,00	0,00
6 0 5 10 Equipaments d'oficina	1.305,00	1.305,00	1.305,00	570,00	570,00	0,00	0,00	735,00	0,00
115 Departament de Protocol	735,00	735,00	735,00	0,00	0,00	0,00	0,00	735,00	0,00
PROJ 0001 PG de Protocol	735,00	735,00	735,00	0,00	0,00	0,00	0,00	735,00	0,00
120 Secretaria General i serveis generals	570,00	570,00	570,00	570,00	570,00	0,00	0,00	0,00	0,00
PROJ 0003 Reimpresió de dossiers	570,00	570,00	570,00	570,00	570,00	0,00	0,00	0,00	0,00
6 0 5 20 Equipaments d'impressió i reproducció	5.000,00	4.822,26	4.822,26	1.496,25	1.496,25	177,74	0,00	3.326,01	0,00
115 Departament de Protocol	5.000,00	4.822,26	4.822,26	1.496,25	1.496,25	177,74	0,00	3.326,01	0,00
PROJ 0002 Servei fotogràfic	981,37	326,44	326,44	264,54	264,54	654,93	0,00	61,90	0,00
6 0 8 Altres immobilitzats material	981,37	326,44	326,44	264,54	264,54	654,93	0,00	61,90	0,00
6 0 8 80 Material de comunicacions	981,37	326,44	326,44	264,54	264,54	654,93	0,00	61,90	0,00
115 Departament de Protocol	981,37	326,44	326,44	264,54	264,54	654,93	0,00	61,90	0,00
PROJ 0001 PG de Protocol	381,37	207,94	207,94	146,04	146,04	173,43	0,00	61,90	0,00
PROJ 0003 Transports de l'Administració	600,00	118,50	118,50	118,50	118,50	481,50	0,00	0,00	0,00
6 1 Inversions de reposició	117.722,05	117.722,85	117.722,85	117.722,85	117.722,85	9,20	0,00	0,00	0,00
6 1 4 Material de transport	116.763,20	116.763,00	116.763,00	116.763,00	116.763,00	0,20	0,00	0,00	0,00
6 1 4 00 Reposició i millora mat. transports	116.763,20	116.763,00	116.763,00	116.763,00	116.763,00	0,20	0,00	0,00	0,00
115 Departament de Protocol	116.763,20	116.763,00	116.763,00	116.763,00	116.763,00	0,20	0,00	0,00	0,00
PROJ 0003 Transports de l'Administració	116.763,20	116.763,00	116.763,00	116.763,00	116.763,00	0,20	0,00	0,00	0,00
6 1 5 Mobiliari i estris	958,85	949,85	949,85	949,85	949,85	9,00	0,00	0,00	0,00
6 1 5 20 Equipaments processos d'impressió	958,85	949,85	949,85	949,85	949,85	9,00	0,00	0,00	0,00
115 Departament de Protocol	958,85	949,85	949,85	949,85	949,85	9,00	0,00	0,00	0,00
PROJ 0002 Servei fotogràfic	958,85	949,85	949,85	949,85	949,85	9,00	0,00	0,00	0,00
7 Transferències de capital	8.711.451,68	8.711.109,68	8.711.109,68	8.641.330,75	8.641.330,75	342,00	0,00	69.778,93	0,00
7 0 Consell Graj./ Trib. Constitucional	8.337.297,74	8.337.297,74	8.337.297,74	8.348.492,60	8.348.492,60	0,00	0,00	15.125,34	0,00
7 0 0 Consell General	8.337.297,74	8.337.297,74	8.337.297,74	8.337.297,74	8.337.297,74	0,00	0,00	0,00	0,00
7 0 0 00 Consell General	8.337.297,74	8.337.297,74	8.337.297,74	8.337.297,74	8.337.297,74	0,00	0,00	0,00	0,00
120 Secretaria General i serveis generals	8.337.297,74	8.337.297,74	8.337.297,74	8.337.297,74	8.337.297,74	0,00	0,00	0,00	0,00
PROJ 0021 Consell General	8.337.297,74	8.337.297,74	8.337.297,74	8.337.297,74	8.337.297,74	0,00	0,00	0,00	0,00
7 0 1 Tribunal Constitucional	26.320,20	26.320,20	26.320,20	11.194,86	11.194,86	0,00	0,00	15.125,34	0,00
7 0 1 00 Tribunal Constitucional	26.320,20	26.320,20	26.320,20	11.194,86	11.194,86	0,00	0,00	15.125,34	0,00
120 Secretaria General i serveis generals	26.320,20	26.320,20	26.320,20	11.194,86	11.194,86	0,00	0,00	15.125,34	0,00
PROJ 0009 Tribunal Constitucional	26.320,20	26.320,20	26.320,20	11.194,86	11.194,86	0,00	0,00	15.125,34	0,00
7 1 A org. autònoms adm. i parapúbli.	4.164,00	3.822,00	3.822,00	3.822,00	3.822,00	342,00	0,00	0,00	0,00
7 1 2 A org. autònoms administratius	4.164,00	3.822,00	3.822,00	3.822,00	3.822,00	342,00	0,00	0,00	0,00
7 1 2 12 Comuns. Tractament informàtic	4.164,00	3.822,00	3.822,00	3.822,00	3.822,00	342,00	0,00	0,00	0,00
120 Secretaria General i serveis generals	4.164,00	3.822,00	3.822,00	3.822,00	3.822,00	342,00	0,00	0,00	0,00
PROJ 0010 Comuns. Tractament Informàtic	4.164,00	3.822,00	3.822,00	3.822,00	3.822,00	342,00	0,00	0,00	0,00
7 4 A empreses públiques, altres ens púb	343.669,74	343.669,74	343.669,74	289.016,15	289.016,15	0,00	0,00	54.653,59	0,00
7 4 3 A empreses públiques amb forma SA	343.669,74	343.669,74	343.669,74	289.016,15	289.016,15	0,00	0,00	54.653,59	0,00
7 4 3 00 RTVA, SA	343.669,74	343.669,74	343.669,74	289.016,15	289.016,15	0,00	0,00	54.653,59	0,00
120 Secretaria General i serveis generals	343.669,74	343.669,74	343.669,74	289.016,15	289.016,15	0,00	0,00	54.653,59	0,00
PROJ 0012 RTVA, SA	343.669,74	343.669,74	343.669,74	289.016,15	289.016,15	0,00	0,00	54.653,59	0,00
Total Ministeri del Cap de Govern	27.323.126,62	26.772.797,05	26.772.797,05	25.909.619,41	25.909.619,41	550.329,57	0,00	863.177,64	0,00

Compte pressupostari (Econòmic - Administratiu - Funcional)		Pressupostat	Autoritzat	Compromès	Liquidat	Pagat	Saldo Press.	Saldo Aut.	Saldo Comp.	Saldo Liq.
1	Despeses de personal	2.302.917,87	2.277.580,85	2.277.580,85	2.277.580,85	2.277.580,85	25.337,02	0,00	0,00	0,00
1 0	Alts Càrrecs	43.540,35	43.540,35	43.540,35	43.540,35	43.540,35	0,00	0,00	0,00	0,00
1 0 0	Retri. bás., altr. remu. alts càrrec	43.540,35	43.540,35	43.540,35	43.540,35	43.540,35	0,00	0,00	0,00	0,00
1 0 0 00	Polític i Ambaixadors	43.540,35	43.540,35	43.540,35	43.540,35	43.540,35	0,00	0,00	0,00	0,00
1 0 0 00	Àrea de Comerç	43.540,35	43.540,35	43.540,35	43.540,35	43.540,35	0,00	0,00	0,00	0,00
1 0 0 00 00	Comerç i Inspecció	43.540,35	43.540,35	43.540,35	43.540,35	43.540,35	0,00	0,00	0,00	0,00
1 1	Personal Fix	1.985.388,70	1.970.317,26	1.970.317,26	1.970.317,26	1.970.317,26	15.071,44	0,00	0,00	0,00
1 1 0	Remun. bàsiques i altres, pers. fix	1.985.388,70	1.970.317,26	1.970.317,26	1.970.317,26	1.970.317,26	15.071,44	0,00	0,00	0,00
1 1 0 00	Sou base func. i ag. Adm. car. ind	1.634.320,29	1.634.320,29	1.634.320,29	1.634.320,29	1.634.320,29	0,00	0,00	0,00	0,00
1 1 0 00	Secretaria d'Estat de Presidència	333.273,72	333.273,72	333.273,72	333.273,72	333.273,72	0,00	0,00	0,00	0,00
1 1 0 00 00	Tràmits	276.245,41	276.245,41	276.245,41	276.245,41	276.245,41	0,00	0,00	0,00	0,00
1 1 0 00 00 00	Unit. prev. i lluita cont. corrupció	57.028,31	57.028,31	57.028,31	57.028,31	57.028,31	0,00	0,00	0,00	0,00
1 1 0 00 00 00	Departament d'Informàtica	1.053.586,24	1.053.586,24	1.053.586,24	1.053.586,24	1.053.586,24	0,00	0,00	0,00	0,00
1 1 0 00 00 00 00	Serveis generals	1.053.586,24	1.053.586,24	1.053.586,24	1.053.586,24	1.053.586,24	0,00	0,00	0,00	0,00
1 1 0 00 00 00 00	Oficina de Marques Principat d'Andorra	89.111,48	89.111,48	89.111,48	89.111,48	89.111,48	0,00	0,00	0,00	0,00
1 1 0 00 00 00 00 00	OMPA	89.111,48	89.111,48	89.111,48	89.111,48	89.111,48	0,00	0,00	0,00	0,00
1 1 0 00 00 00 00 00	Àrea de Comerç	158.348,85	158.348,85	158.348,85	158.348,85	158.348,85	0,00	0,00	0,00	0,00
1 1 0 00 00 00 00 00 00	Comerç i Inspecció	158.348,85	158.348,85	158.348,85	158.348,85	158.348,85	0,00	0,00	0,00	0,00
1 1 0 00 00 00 00 00 00 00	Triennis pers. func. i ag. Adm. c. ind	303.471,48	297.037,68	297.037,68	297.037,68	297.037,68	6.433,80	0,00	0,00	0,00
1 1 0 00 00 00 00 00 00 00	Secretaria d'Estat de Presidència	49.245,34	46.987,62	46.987,62	46.987,62	46.987,62	2.257,72	0,00	0,00	0,00
1 1 0 00 00 00 00 00 00 00 00	Tràmits	40.385,49	38.127,77	38.127,77	38.127,77	38.127,77	2.257,72	0,00	0,00	0,00
1 1 0 00 00 00 00 00 00 00 00	Unit. prev. i lluita cont. corrupció	8.859,85	8.859,85	8.859,85	8.859,85	8.859,85	0,00	0,00	0,00	0,00
1 1 0 00 00 00 00 00 00 00 00	Departament d'Informàtica	219.188,93	219.188,93	219.188,93	219.188,93	219.188,93	0,00	0,00	0,00	0,00
1 1 0 00 00 00 00 00 00 00 00	Serveis generals	219.188,93	219.188,93	219.188,93	219.188,93	219.188,93	0,00	0,00	0,00	0,00
1 1 0 00 00 00 00 00 00 00 00	Oficina de Marques Principat d'Andorra	18.112,87	13.936,79	13.936,79	13.936,79	13.936,79	4.176,08	0,00	0,00	0,00
1 1 0 00 00 00 00 00 00 00 00	OMPA	18.112,87	13.936,79	13.936,79	13.936,79	13.936,79	4.176,08	0,00	0,00	0,00
1 1 0 00 00 00 00 00 00 00 00	Àrea de Comerç	16.924,34	16.924,34	16.924,34	16.924,34	16.924,34	0,00	0,00	0,00	0,00
1 1 0 00 00 00 00 00 00 00 00	Comerç i Inspecció	16.924,34	16.924,34	16.924,34	16.924,34	16.924,34	0,00	0,00	0,00	0,00
1 1 0 00 00 00 00 00 00 00 00	Perm., Primes i Especialitats	36.044,07	34.572,68	34.572,68	34.572,68	34.572,68	1.471,39	0,00	0,00	0,00
1 1 0 00 00 00 00 00 00 00 00	Secretaria d'Estat de Presidència	1.560,60	1.350,30	1.350,30	1.350,30	1.350,30	1.425,30	0,00	0,00	0,00
1 1 0 00 00 00 00 00 00 00 00	Tràmits	1.560,60	1.350,30	1.350,30	1.350,30	1.350,30	1.425,30	0,00	0,00	0,00
1 1 0 00 00 00 00 00 00 00 00	Departament d'Informàtica	13.858,45	13.858,45	13.858,45	13.858,45	13.858,45	0,00	0,00	0,00	0,00
1 1 0 00 00 00 00 00 00 00 00	Serveis generals	13.858,45	13.858,45	13.858,45	13.858,45	13.858,45	0,00	0,00	0,00	0,00
1 1 0 00 00 00 00 00 00 00 00	Oficina de Marques Principat d'Andorra	6.741,76	6.695,67	6.695,67	6.695,67	6.695,67	46,09	0,00	0,00	0,00
1 1 0 00 00 00 00 00 00 00 00	OMPA	6.741,76	6.695,67	6.695,67	6.695,67	6.695,67	46,09	0,00	0,00	0,00
1 1 0 00 00 00 00 00 00 00 00	Àrea de Comerç	13.883,26	13.883,26	13.883,26	13.883,26	13.883,26	0,00	0,00	0,00	0,00
1 1 0 00 00 00 00 00 00 00 00	Comerç i Inspecció	13.883,26	13.883,26	13.883,26	13.883,26	13.883,26	0,00	0,00	0,00	0,00
1 1 0 00 00 00 00 00 00 00 00	Dietes, Despl. i destinació extra.	874,37	874,37	874,37	874,37	874,37	0,00	0,00	0,00	0,00
1 1 0 00 00 00 00 00 00 00 00	Departament d'Informàtica	874,37	874,37	874,37	874,37	874,37	0,00	0,00	0,00	0,00
1 1 0 00 00 00 00 00 00 00 00	Serveis generals	874,37	874,37	874,37	874,37	874,37	0,00	0,00	0,00	0,00
1 1 0 00 00 00 00 00 00 00 00	Guàrdies i presència efectiva	176,51	176,51	176,51	176,51	176,51	0,00	0,00	0,00	0,00
1 1 0 00 00 00 00 00 00 00 00	Oficina de Marques Principat d'Andorra	176,51	176,51	176,51	176,51	176,51	0,00	0,00	0,00	0,00
1 1 0 00 00 00 00 00 00 00 00	OMPA	176,51	176,51	176,51	176,51	176,51	0,00	0,00	0,00	0,00
1 1 0 00 00 00 00 00 00 00 00	Comp. fre. supl. tre./orns i fest.	3.335,73	3.335,73	3.335,73	3.335,73	3.335,73	0,00	0,00	0,00	0,00
1 1 0 00 00 00 00 00 00 00 00	Secretaria d'Estat de Presidència	101,98	101,98	101,98	101,98	101,98	0,00	0,00	0,00	0,00
1 1 0 00 00 00 00 00 00 00 00	Unit. prev. i lluita cont. corrupció	101,98	101,98	101,98	101,98	101,98	0,00	0,00	0,00	0,00
1 1 0 00 00 00 00 00 00 00 00	Departament d'Informàtica	3.233,75	3.233,75	3.233,75	3.233,75	3.233,75	0,00	0,00	0,00	0,00
1 1 0 00 00 00 00 00 00 00 00	Serveis generals	3.233,75	3.233,75	3.233,75	3.233,75	3.233,75	0,00	0,00	0,00	0,00
1 1 0 00 00 00 00 00 00 00 00	Increment remun. pers. fix	7.166,25	0,00	0,00	0,00	0,00	7.166,25	0,00	0,00	0,00
1 1 0 00 00 00 00 00 00 00 00	Secretaria d'Estat de Presidència	4.125,45	0,00	0,00	0,00	0,00	4.125,45	0,00	0,00	0,00
1 1 0 00 00 00 00 00 00 00 00	Tràmits	4.125,45	0,00	0,00	0,00	0,00	4.125,45	0,00	0,00	0,00
1 1 0 00 00 00 00 00 00 00 00	Oficina de Marques Principat d'Andorra	3.040,80	0,00	0,00	0,00	0,00	3.040,80	0,00	0,00	0,00
1 1 0 00 00 00 00 00 00 00 00	OMPA	3.040,80	0,00	0,00	0,00	0,00	3.040,80	0,00	0,00	0,00
1 3	Agents Administ. caràcter eventual	1.795,74	1.765,81	1.765,81	1.765,81	1.765,81	29,93	0,00	0,00	0,00
1 3 0	Rem. bàsiq. agent adm. caràcter eventual	1.795,74	1.765,81	1.765,81	1.765,81	1.765,81	29,93	0,00	0,00	0,00
1 3 0 00	Sou base agent adm. caràcter eventual	1.795,74	1.765,81	1.765,81	1.765,81	1.765,81	29,93	0,00	0,00	0,00
1 3 0 00	Departament d'Informàtica	1.795,74	1.765,81	1.765,81	1.765,81	1.765,81	29,93	0,00	0,00	0,00
1 3 0 00 00	Serveis generals	1.795,74	1.765,81	1.765,81	1.765,81	1.765,81	29,93	0,00	0,00	0,00

Ministeri de Presidència

Compte pressupostari (Econòmic - Administratiu - Funcional)	Pressupostat	Autoritzat	Compromés	Liquidat	Pagat	Saldo Press.	Saldo Aut.	Saldo Comp.	Saldo Liq.
1 6 Quot.prest.i desp.socials de l'emp.	272.193,08	261.957,43	261.957,43	261.957,43	261.957,43	10.235,65	0,00	0,00	0,00
1 6 0 Quotes seguretat social	272.193,08	261.957,43	261.957,43	261.957,43	261.957,43	10.235,65	0,00	0,00	0,00
1 6 0 0 Quotes segur. social. alts càrrecs	5.660,27	5.660,27	5.660,27	5.660,27	5.660,27	0,00	0,00	0,00	0,00
190 Àrea de Comerç	5.660,27	5.660,27	5.660,27	5.660,27	5.660,27	0,00	0,00	0,00	0,00
PROJ 0001 Comerç i Inspecció	5.660,27	5.660,27	5.660,27	5.660,27	5.660,27	0,00	0,00	0,00	0,00
1 6 0 10 Quo. seg./soc. pers. fun. / ag. Adm.	266.299,37	256.067,57	256.067,57	256.067,57	256.067,57	10.231,80	0,00	0,00	0,00
160 Secretaria d'Estat de Presidència	54.762,84	49.466,26	49.466,26	49.466,26	49.466,26	5.296,58	0,00	0,00	0,00
PROJ 0005 Tràmits	46.183,97	40.887,39	40.887,39	40.887,39	40.887,39	5.296,58	0,00	0,00	0,00
PROJ 0006 Unit.prev. i lluita cont. corrupció	8.578,87	8.578,87	8.578,87	8.578,87	8.578,87	0,00	0,00	0,00	0,00
170 Departament d'Informàtica	170.737,37	167.720,29	167.720,29	167.720,29	167.720,29	3.017,08	0,00	0,00	0,00
PROJ 0001 Servis generals	170.737,37	167.720,29	167.720,29	167.720,29	167.720,29	3.017,08	0,00	0,00	0,00
180 Oficina de Marques Principat d'Andorra	16.208,18	14.290,04	14.290,04	14.290,04	14.290,04	1.918,14	0,00	0,00	0,00
PROJ 0001 OMPA	16.208,18	14.290,04	14.290,04	14.290,04	14.290,04	1.918,14	0,00	0,00	0,00
190 Àrea de Comerç	24.590,98	24.590,98	24.590,98	24.590,98	24.590,98	0,00	0,00	0,00	0,00
PROJ 0001 Comerç i Inspecció	24.590,98	24.590,98	24.590,98	24.590,98	24.590,98	0,00	0,00	0,00	0,00
1 6 0 50 Seg. social.ag.adm.caràct.eventual	233,44	229,59	229,59	229,59	229,59	3,85	0,00	0,00	0,00
170 Departament d'Informàtica	233,44	229,59	229,59	229,59	229,59	3,85	0,00	0,00	0,00
PROJ 0001 Servis generals	233,44	229,59	229,59	229,59	229,59	3,85	0,00	0,00	0,00
2 Consum de béns corrents i servis	1.326.186,16	1.324.376,52	1.324.376,52	1.124.072,12	1.124.072,12	1.809,64	0,00	200.304,40	0,00
2 0 Lloguers i Cànon	43.285,29	43.285,29	43.285,29	43.162,99	43.162,99	0,00	0,00	122,30	0,00
2 0 2 Lloguer edificis i altres construcc	43.083,35	43.083,35	43.083,35	42.961,05	42.961,05	0,00	0,00	122,30	0,00
2 0 2 0 Lloguer edificis i altres construc	43.083,35	43.083,35	43.083,35	42.961,05	42.961,05	0,00	0,00	122,30	0,00
170 Departament d'Informàtica	43.083,35	43.083,35	43.083,35	42.961,05	42.961,05	0,00	0,00	122,30	0,00
PROJ 0001 Servis generals	43.083,35	43.083,35	43.083,35	42.961,05	42.961,05	0,00	0,00	122,30	0,00
2 0 9 Lloguer altre immobilitzat material	201,94	201,94	201,94	201,94	201,94	0,00	0,00	0,00	0,00
2 0 9 00 Lloguer altre immobilitzat material	201,94	201,94	201,94	201,94	201,94	0,00	0,00	0,00	0,00
170 Departament d'Informàtica	201,94	201,94	201,94	201,94	201,94	0,00	0,00	0,00	0,00
PROJ 0001 Servis generals	201,94	201,94	201,94	201,94	201,94	0,00	0,00	0,00	0,00
2 1 Reparació, manteniment i conservaci	442.499,00	442.499,00	442.499,00	421.790,78	421.790,78	0,00	0,00	20.708,82	0,00
2 1 2 Rep.i cons. edificis i altres cons.	1.614,34	1.614,34	1.614,34	1.614,34	1.614,34	0,00	0,00	0,00	0,00
2 1 2 00 Reparació i conservació. Edificis i	1.614,34	1.614,34	1.614,34	1.614,34	1.614,34	0,00	0,00	0,00	0,00
170 Departament d'Informàtica	1.614,34	1.614,34	1.614,34	1.614,34	1.614,34	0,00	0,00	0,00	0,00
PROJ 0001 Servis generals	1.614,34	1.614,34	1.614,34	1.614,34	1.614,34	0,00	0,00	0,00	0,00
2 1 3 Repar.i cons. maquin. instal.l equip	22.733,66	22.733,66	22.733,66	22.609,95	22.609,95	0,00	0,00	123,71	0,00
2 1 3 00 Repar.i cons.maquin. instal.l equip.	22.733,66	22.733,66	22.733,66	22.609,95	22.609,95	0,00	0,00	123,71	0,00
160 Secretaria d'Estat de Presidència	1.075,30	1.075,30	1.075,30	1.075,30	1.075,30	0,00	0,00	0,00	0,00
PROJ 0005 Tràmits	1.075,30	1.075,30	1.075,30	1.075,30	1.075,30	0,00	0,00	0,00	0,00
170 Departament d'Informàtica	20.364,76	20.364,76	20.364,76	20.364,76	20.364,76	0,00	0,00	0,00	0,00
PROJ 0001 Servis generals	20.364,76	20.364,76	20.364,76	20.364,76	20.364,76	0,00	0,00	0,00	0,00
180 Oficina de Marques Principat d'Andorra	284,46	284,46	284,46	160,75	160,75	0,00	0,00	123,71	0,00
PROJ 0001 OMPA	284,46	284,46	284,46	160,75	160,75	0,00	0,00	123,71	0,00
190 Àrea de Comerç	1.009,14	1.009,14	1.009,14	1.009,14	1.009,14	0,00	0,00	0,00	0,00
PROJ 0001 Comerç i Inspecció	1.009,14	1.009,14	1.009,14	1.009,14	1.009,14	0,00	0,00	0,00	0,00
2 1 6 Reparació i conser. d'equip. i inf.	418.151,00	418.151,00	418.151,00	397.565,89	397.565,89	0,00	0,00	20.585,11	0,00
2 1 6 00 Reparació i conservació d'equip.	418.151,00	418.151,00	418.151,00	397.565,89	397.565,89	0,00	0,00	20.585,11	0,00
170 Departament d'Informàtica	418.151,00	418.151,00	418.151,00	397.565,89	397.565,89	0,00	0,00	20.585,11	0,00
PROJ 0001 Servis generals	418.151,00	418.151,00	418.151,00	397.565,89	397.565,89	0,00	0,00	20.585,11	0,00
PROJ 0002 Informattzació específica Adm.	394.555,79	394.555,79	394.555,79	373.970,68	373.970,68	0,00	0,00	20.585,11	0,00
2 2 Material, subministraments i altres	827.785,04	825.975,40	825.975,40	646.502,12	646.502,12	1.809,64	0,00	179.473,28	0,00
2 2 0 Material d'oficina	6.938,83	6.938,83	6.938,83	6.938,83	6.938,83	0,00	0,00	0,00	0,00
2 2 0 00 Material d'oficina ordinari	43,15	43,15	43,15	43,15	43,15	0,00	0,00	0,00	0,00
160 Secretaria d'Estat de Presidència	43,15	43,15	43,15	43,15	43,15	0,00	0,00	0,00	0,00
PROJ 0005 Tràmits	43,15	43,15	43,15	43,15	43,15	0,00	0,00	0,00	0,00
2 2 0 20 Premsa i revistes	5.525,46	5.525,46	5.525,46	5.525,46	5.525,46	0,00	0,00	0,00	0,00
170 Departament d'Informàtica	5.131,66	5.131,66	5.131,66	5.131,66	5.131,66	0,00	0,00	0,00	0,00
PROJ 0001 Servis generals	5.131,66	5.131,66	5.131,66	5.131,66	5.131,66	0,00	0,00	0,00	0,00
190 Àrea de Comerç	393,80	393,80	393,80	393,80	393,80	0,00	0,00	0,00	0,00
PROJ 0001 Comerç i Inspecció	393,80	393,80	393,80	393,80	393,80	0,00	0,00	0,00	0,00

Ministeri de Presidència

Compte pressupostari (Econòmic - Administratiu - Funcional)		Pressupostat	Autoritzat	Compromés	Liquidat	Pagat	Saldo Press.	Saldo Aut.	Saldo Comp.	Saldo Liq.
2	2	0	30	Libres i altres publicacions	880,22	880,22	880,22	880,22	0,00	0,00
				160 Secretaria d'Estat de Presidència	59,85	59,85	59,85	59,85	0,00	0,00
				PROJ 0006 Unit.prev. i lluita cont. corrupció	59,85	59,85	59,85	59,85	0,00	0,00
				180 Oficina de Marques Principat d'Andorra	820,37	820,37	820,37	820,37	0,00	0,00
				PROJ 0001 OMPA	820,37	820,37	820,37	820,37	0,00	0,00
2	2	0	40	Consumibles d'informàtica	490,00	490,00	490,00	490,00	0,00	0,00
				170 Departament d'informàtica	490,00	490,00	490,00	490,00	0,00	0,00
				PROJ 0001 Serveis generals	490,00	490,00	490,00	490,00	0,00	0,00
2	2	1	00	Subministraments	43.635,17	43.635,17	43.635,17	43.635,17	0,00	0,00
				170 Departament d'informàtica	22.030,44	22.030,44	22.030,44	22.030,44	0,00	0,00
				PROJ 0001 Serveis generals	22.030,44	22.030,44	22.030,44	22.030,44	0,00	0,00
2	2	1	10	Aigua	87,21	87,21	87,21	87,21	0,00	0,00
				170 Departament d'informàtica	87,21	87,21	87,21	87,21	0,00	0,00
				PROJ 0001 Serveis generals	87,21	87,21	87,21	87,21	0,00	0,00
2	2	1	30	Carburants per a calefacció	20.563,68	20.563,68	20.563,68	20.563,68	0,00	0,00
				170 Departament d'informàtica	20.563,68	20.563,68	20.563,68	20.563,68	0,00	0,00
				PROJ 0001 Serveis generals	20.563,68	20.563,68	20.563,68	20.563,68	0,00	0,00
2	2	1	80	Productes de neteja	925,84	925,84	925,84	925,84	0,00	0,00
				170 Departament d'informàtica	925,84	925,84	925,84	925,84	0,00	0,00
				PROJ 0001 Serveis generals	925,84	925,84	925,84	925,84	0,00	0,00
2	2	1	90	Altres subministraments	28,00	28,00	28,00	28,00	0,00	0,00
				190 Àrea de Comerç	28,00	28,00	28,00	28,00	0,00	0,00
				PROJ 0001 Comerç i Inspecció	28,00	28,00	28,00	28,00	0,00	0,00
2	2	2	00	Comunicacions	241.647,77	241.647,77	241.647,77	241.647,77	0,00	0,00
				160 Secretaria d'Estat de Presidència	241.647,77	241.647,77	241.647,77	241.647,77	0,00	0,00
				PROJ 0005 Tràmits	3.122,33	3.122,33	3.122,33	3.122,33	0,00	0,00
				PROJ 0006 Unit.prev. i lluita cont. corrupció	2.153,94	2.153,94	2.153,94	2.153,94	0,00	0,00
				170 Departament d'informàtica	232.871,40	232.871,40	232.871,40	232.871,40	0,00	0,00
				PROJ 0001 Serveis generals	9.399,93	9.399,93	9.399,93	9.399,93	0,00	0,00
				PROJ 0002 Informació específica Adm.	223.471,47	223.471,47	223.471,47	223.471,47	0,00	0,00
				190 Àrea de Comerç	3.500,10	3.500,10	3.500,10	3.500,10	0,00	0,00
				PROJ 0001 Comerç i Inspecció	3.500,10	3.500,10	3.500,10	3.500,10	0,00	0,00
2	2	3	00	Transport	126,19	126,19	126,19	126,19	0,00	0,00
				170 Departament d'informàtica	126,19	126,19	126,19	126,19	0,00	0,00
				PROJ 0001 Serveis generals	126,19	126,19	126,19	126,19	0,00	0,00
2	2	6	00	Altres serveis	91.396,76	90.489,47	90.489,47	90.489,47	907,29	15.170,70
				160 Secretaria d'Estat de Presidència	815,54	815,54	815,54	815,54	0,00	0,00
				PROJ 0005 Tràmits	815,54	815,54	815,54	815,54	0,00	0,00
				180 Oficina de Marques Principat d'Andorra	815,54	815,54	815,54	815,54	0,00	0,00
				PROJ 0005 Tràmits	815,54	815,54	815,54	815,54	0,00	0,00
2	2	6	21	Traduccions i correccions	488,92	488,92	488,92	488,92	0,00	0,00
				160 Secretaria d'Estat de Presidència	488,92	488,92	488,92	488,92	0,00	0,00
				PROJ 0001 OMPA	488,92	488,92	488,92	488,92	0,00	0,00
2	2	6	60	Reunions, conferències i cursos	46.036,23	45.128,94	45.128,94	45.128,94	907,29	7.906,30
				160 Secretaria d'Estat de Presidència	4.617,52	4.617,52	4.617,52	4.617,52	907,29	0,00
				PROJ 0006 Unit.prev. i lluita cont. corrupció	4.617,52	4.617,52	4.617,52	4.617,52	907,29	0,00
				190 Àrea de Comerç	41.418,71	41.418,71	41.418,71	41.418,71	0,00	7.906,30
				PROJ 0001 Comerç i Inspecció	1.048,83	1.048,83	1.048,83	1.048,83	0,00	0,00
				PROJ 0009 Pla ajuda PIMES/Qualitat Sectorial	40.369,88	40.369,88	40.369,88	40.369,88	0,00	0,00
2	2	6	70	Publicitat i propaganda	44.056,07	44.056,07	44.056,07	44.056,07	0,00	0,00
				160 Secretaria d'Estat de Presidència	14.586,00	14.586,00	14.586,00	14.586,00	0,00	0,00
				PROJ 0005 Tràmits	14.586,00	14.586,00	14.586,00	14.586,00	0,00	0,00
				190 Àrea de Comerç	29.470,07	29.470,07	29.470,07	29.470,07	0,00	7.264,40
				PROJ 0001 Comerç i Inspecció	1.129,36	1.129,36	1.129,36	1.129,36	0,00	0,00
				PROJ 0009 Pla ajuda PIMES/Qualitat Sectorial	28.340,71	28.340,71	28.340,71	28.340,71	0,00	0,00
2	2	7	00	Treballs realitzats per altres empr	444.040,32	443.137,97	443.137,97	443.137,97	902,35	164.302,58

Ministeri de Presidència

Compte pressupostari (Econòmic - Administratiu - Funcional)		Pressupostat	Autoritzat	Compromés	Liquidat	Pagat	Saldo Press.	Saldo Aut.	Saldo Comp.	Saldo Liq.
2	2	7	00	Treb. realitz.per empr.neteja/san.	9.517,10	9.517,10	9.517,10	9.517,10	0,00	0,00
170	Departament d'informàtica	9.517,10	9.517,10	9.517,10	9.517,10	9.517,10	9.517,10	9.517,10	0,00	0,00
2	2	7	10	PROJ 0001 Serveis generals	9.517,10	9.517,10	9.517,10	9.517,10	0,00	0,00
2	2	7	10	Treb. realitz.per empr. seguretat	6.941,40	6.941,40	6.941,40	6.941,40	0,00	0,00
170	Departament d'informàtica	6.941,40	6.941,40	6.941,40	6.941,40	6.941,40	6.941,40	6.941,40	0,00	0,00
2	2	7	10	PROJ 0001 Serveis generals	6.941,40	6.941,40	6.941,40	6.941,40	0,00	0,00
2	2	7	30	Treb. realitz.empr. process. dades	51.739,01	51.739,01	51.739,01	51.739,01	77,35	9.637,00
170	Departament d'informàtica	32.242,20	32.164,85	32.164,85	22.527,85	22.527,85	22.527,85	22.527,85	9.637,00	9.637,00
2	2	7	30	PROJ 0001 Serveis generals	21.717,52	21.717,52	21.717,52	21.717,52	0,00	1.800,00
2	2	7	30	PROJ 0002 Informació específica Adm.	10.524,68	10.447,33	10.447,33	10.447,33	0,00	8.037,00
190	Àrea de Comerç	19.574,16	19.574,16	19.574,16	19.574,16	19.574,16	19.574,16	19.574,16	0,00	0,00
2	2	7	60	Treb. realitz.per empr.Est.treb.té.	375.765,46	374.940,46	374.940,46	374.940,46	825,00	154.665,58
160	Secretaria d'Estadística	59.912,94	59.087,94	59.087,94	48.587,94	48.587,94	48.587,94	48.587,94	10.500,00	10.500,00
2	2	7	60	PROJ 0005 Tràmits	7.044,25	7.044,25	7.044,25	7.044,25	0,00	0,00
2	2	7	60	PROJ 0006 Unit.prev. i lluita cont. corrupció	52.868,69	52.043,69	52.043,69	52.043,69	0,00	10.500,00
180	Oficina de Marques Principat d'Andorra	13.711,42	13.711,42	13.711,42	13.551,42	13.551,42	13.551,42	13.551,42	160,00	160,00
2	2	7	60	PROJ 0001 OMPA	13.711,42	13.711,42	13.711,42	13.711,42	0,00	160,00
190	Àrea de Comerç	302.141,10	302.141,10	302.141,10	158.135,52	158.135,52	158.135,52	158.135,52	144.005,58	144.005,58
2	2	7	60	PROJ 0001 Comerç i inspecció	156.652,57	156.652,57	156.652,57	156.652,57	0,00	65.522,61
2	2	7	60	PROJ 0009 Pla ajuda PIMES/Qualitat Sectorial	145.488,53	145.488,53	145.488,53	145.488,53	0,00	78.482,97
2	3	0	Reemborsament per serveis	12.616,83	12.616,83	12.616,83	12.616,83	12.616,83	0,00	0,00
2	3	0	00	Ree. dle. pers. fun. i ag. Adm. c/i	6.869,04	6.869,04	6.869,04	6.869,04	0,00	0,00
160	Secretaria d'Estadística	6.096,11	6.096,11	6.096,11	6.096,11	6.096,11	6.096,11	6.096,11	0,00	0,00
2	2	7	60	PROJ 0005 Tràmits	81,09	81,09	81,09	81,09	0,00	0,00
2	2	7	60	PROJ 0006 Unit.prev. i lluita cont. corrupció	6.015,02	6.015,02	6.015,02	6.015,02	0,00	0,00
170	Departament d'informàtica	338,17	338,17	338,17	338,17	338,17	338,17	338,17	0,00	0,00
2	2	7	60	PROJ 0001 Serveis generals	338,17	338,17	338,17	338,17	0,00	0,00
190	Àrea de Comerç	434,76	434,76	434,76	434,76	434,76	434,76	434,76	0,00	0,00
2	2	7	60	PROJ 0001 Comerç i inspecció	434,76	434,76	434,76	434,76	0,00	0,00
2	3	1	Locomoció	5.747,79	5.747,79	5.747,79	5.747,79	5.747,79	0,00	0,00
2	3	1	00	Locomoció i desplaç. del personal	5.747,79	5.747,79	5.747,79	5.747,79	0,00	0,00
160	Secretaria d'Estadística	5.354,12	5.354,12	5.354,12	5.354,12	5.354,12	5.354,12	5.354,12	0,00	0,00
2	2	7	60	PROJ 0005 Tràmits	41,78	41,78	41,78	41,78	0,00	0,00
2	2	7	60	PROJ 0006 Unit.prev. i lluita cont. corrupció	5.312,34	5.312,34	5.312,34	5.312,34	0,00	0,00
170	Departament d'informàtica	115,01	115,01	115,01	115,01	115,01	115,01	115,01	0,00	0,00
2	2	7	60	PROJ 0001 Serveis generals	115,01	115,01	115,01	115,01	0,00	0,00
190	Àrea de Comerç	278,66	278,66	278,66	278,66	278,66	278,66	278,66	0,00	0,00
2	2	7	60	PROJ 0001 Comerç i inspecció	278,66	278,66	278,66	278,66	0,00	0,00
4	Transferències corrents	710.356,17	708.974,71	708.974,71	708.875,35	708.875,35	708.875,35	708.875,35	99,36	99,36
4	1	A org. autònoms adm. i parapúbli.	628.325,00	628.325,00	628.325,00	628.325,00	628.325,00	628.325,00	0,00	0,00
4	1	2	A organismes autònoms administratiu	628.325,00	628.325,00	628.325,00	628.325,00	628.325,00	0,00	0,00
4	1	2	14	Canbra de Comerç	628.325,00	628.325,00	628.325,00	628.325,00	0,00	0,00
190	Àrea de Comerç	628.325,00	628.325,00	628.325,00	628.325,00	628.325,00	628.325,00	628.325,00	0,00	0,00
2	2	7	60	PROJ 0001 Comerç i inspecció	628.325,00	628.325,00	628.325,00	628.325,00	0,00	0,00
4	7	A empreses privades	42.728,00	42.728,00	42.728,00	42.728,00	42.728,00	42.728,00	99,36	99,36
4	7	2	A empreses privades	42.728,00	42.728,00	42.728,00	42.728,00	42.728,00	99,36	99,36
4	7	2	90	A altres empreses privades	42.728,00	42.728,00	42.728,00	42.728,00	0,00	0,00
190	Àrea de Comerç	42.728,00	42.728,00	42.728,00	42.728,00	42.728,00	42.728,00	42.728,00	99,36	99,36
2	2	7	60	PROJ 0009 Pla ajuda PIMES/Qualitat Sectorial	42.728,00	42.728,00	42.728,00	42.728,00	0,00	0,00
4	8	A famílies i institucions sense fin	25.113,00	25.113,00	25.113,00	25.113,00	25.113,00	25.113,00	0,00	0,00
4	8	2	A famílies i institucions sense fin	25.113,00	25.113,00	25.113,00	25.113,00	25.113,00	0,00	0,00
4	8	2	40	Inst. sense finalitat de lucre	25.113,00	25.113,00	25.113,00	25.113,00	0,00	0,00
190	Àrea de Comerç	25.113,00	25.113,00	25.113,00	25.113,00	25.113,00	25.113,00	25.113,00	0,00	0,00
2	2	7	60	PROJ 0001 Comerç i inspecció	25.113,00	25.113,00	25.113,00	25.113,00	0,00	0,00
4	9	A l'exterior	14.190,17	12.808,71	12.808,71	12.808,71	12.808,71	12.808,71	1.381,46	1.381,46
4	9	2	A l'exterior	14.190,17	12.808,71	12.808,71	12.808,71	12.808,71	1.381,46	1.381,46

Ministeri de Presidència

Compte pressupostari (Econòmic - Administratiu - Funcional)	Pressupostat	Autoritzat	Compromés	Liquidat	Pagat	Saldo Press.	Saldo Aut.	Saldo Comp.	Saldo Liq.
4 9 2 10 Consell d'Europa	7.050,00	5.668,54	5.668,54	5.668,54	5.668,54	1.381,46	0,00	0,00	0,00
160 Secretaria d'Estat de Presidència PROJ 0006 Unit.prev. illuïta cont. corrupció	7.050,00	5.668,54	5.668,54	5.668,54	5.668,54	1.381,46	0,00	0,00	0,00
4 9 2 40 OMPi	7.140,17	7.140,17	7.140,17	7.140,17	7.140,17	0,00	0,00	0,00	0,00
180 Oficina de Marques Principat d'Andorra PROJ 0001 OMPA	7.140,17	7.140,17	7.140,17	7.140,17	7.140,17	0,00	0,00	0,00	0,00
6 Inversions reals	2.074.102,24	1.648.495,29	1.648.495,29	1.175.251,17	1.175.251,17	425.606,95	0,00	473.244,12	0,00
6 0 Inversions noves	796.027,88	779.606,24	779.606,24	565.789,24	565.789,24	16.421,64	0,00	214.417,00	0,00
6 0 3 Maquinària, instal·lacions i equip.	16.672,89	0,00	0,00	3.666,93	3.666,93	7.377,94	0,00	5.628,12	0,00
6 0 3 10 Instal·lacions, calefacció i climat	1.524,89	0,00	0,00	0,00	0,00	1.524,89	0,00	0,00	0,00
170 Departament d'informàtica	1.524,89	0,00	0,00	0,00	0,00	1.524,89	0,00	0,00	0,00
PROJ 0001 Serveis generals	1.524,89	0,00	0,00	0,00	0,00	1.524,89	0,00	0,00	0,00
6 0 3 20 Instal·lacions elèctriques	2.808,00	635,56	635,56	635,56	635,56	2.172,44	0,00	0,00	0,00
170 Departament d'informàtica	2.808,00	635,56	635,56	635,56	635,56	2.172,44	0,00	0,00	0,00
PROJ 0001 Serveis generals	2.808,00	635,56	635,56	635,56	635,56	2.172,44	0,00	0,00	0,00
6 0 3 40 Altres instal·lacions	12.340,00	8.659,49	8.659,49	3.031,37	3.031,37	3.680,51	0,00	5.628,12	0,00
170 Departament d'informàtica	12.340,00	8.659,49	8.659,49	3.031,37	3.031,37	3.680,51	0,00	5.628,12	0,00
PROJ 0001 Serveis generals	2.340,00	2.340,00	2.340,00	2.340,00	2.340,00	0,00	0,00	0,00	0,00
PROJ 0002 Informació específica Adm.	10.000,00	6.319,49	6.319,49	691,37	691,37	3.680,51	0,00	5.628,12	0,00
6 0 5 Mobiliari i estris	1.286,00	1.286,00	1.286,00	1.286,00	1.286,00	0,00	0,00	0,00	0,00
6 0 5 00 Mobiliari	600,00	600,00	600,00	600,00	600,00	0,00	0,00	0,00	0,00
170 Departament d'informàtica	600,00	600,00	600,00	600,00	600,00	0,00	0,00	0,00	0,00
PROJ 0001 Serveis generals	600,00	600,00	600,00	600,00	600,00	0,00	0,00	0,00	0,00
6 0 5 20 Equipaments d'impressió i reproducc	686,00	686,00	686,00	686,00	686,00	0,00	0,00	0,00	0,00
170 Departament d'informàtica	686,00	686,00	686,00	686,00	686,00	0,00	0,00	0,00	0,00
PROJ 0001 Serveis generals	686,00	686,00	686,00	686,00	686,00	0,00	0,00	0,00	0,00
6 0 6 Equip. per a proces. d'informació	750.275,88	745.982,08	745.982,08	559.525,20	559.525,20	4.293,80	0,00	186.456,88	0,00
6 0 6 10 Equipaments per a processos d'inf.	750.275,88	745.982,08	745.982,08	559.525,20	559.525,20	4.293,80	0,00	186.456,88	0,00
170 Departament d'informàtica	750.275,88	745.982,08	745.982,08	559.525,20	559.525,20	4.293,80	0,00	186.456,88	0,00
PROJ 0002 Informació específica Adm.	750.275,88	745.982,08	745.982,08	559.525,20	559.525,20	4.293,80	0,00	186.456,88	0,00
6 0 8 Altre immobilitzat material	5.461,11	711,11	711,11	711,11	711,11	4.750,00	0,00	0,00	0,00
6 0 8 80 Material de comunicacions	711,11	711,11	711,11	711,11	711,11	0,00	0,00	0,00	0,00
170 Departament d'informàtica	711,11	711,11	711,11	711,11	711,11	0,00	0,00	0,00	0,00
PROJ 0001 Serveis generals	711,11	711,11	711,11	711,11	711,11	0,00	0,00	0,00	0,00
6 0 8 90 Altre immobilitzat material	4.750,00	0,00	0,00	0,00	0,00	4.750,00	0,00	0,00	0,00
160 Secretaria d'Estat de Presidència	4.750,00	0,00	0,00	0,00	0,00	4.750,00	0,00	0,00	0,00
PROJ 0005 Tramits	4.750,00	0,00	0,00	0,00	0,00	4.750,00	0,00	0,00	0,00
6 0 9 Estudis i projectes d'inversió	22.332,00	22.332,00	22.332,00	0,00	0,00	0,00	0,00	22.332,00	0,00
6 0 9 10 Estudis i projectes d'inversió	22.332,00	22.332,00	22.332,00	0,00	0,00	0,00	0,00	22.332,00	0,00
170 Departament d'informàtica	22.332,00	22.332,00	22.332,00	0,00	0,00	0,00	0,00	22.332,00	0,00
PROJ 0002 Informació específica Adm.	22.332,00	22.332,00	22.332,00	0,00	0,00	0,00	0,00	22.332,00	0,00
6 4 Immobilitzat immaterial	1.278.074,36	868.889,05	868.889,05	610.061,93	610.061,93	409.185,31	0,00	258.827,12	0,00
6 4 0 Immobilitzat immaterial	1.278.074,36	868.889,05	868.889,05	610.061,93	610.061,93	409.185,31	0,00	258.827,12	0,00
6 4 0 10 Estudis de noves aplicacions inform	948.078,52	642.035,22	642.035,22	479.376,96	479.376,96	306.043,30	0,00	162.658,26	0,00
170 Departament d'informàtica	948.078,52	642.035,22	642.035,22	479.376,96	479.376,96	306.043,30	0,00	162.658,26	0,00
PROJ 0002 Informació específica Adm.	948.078,52	642.035,22	642.035,22	479.376,96	479.376,96	306.043,30	0,00	162.658,26	0,00
6 4 0 30 Estudis i projectes d'investigació	97.096,00	87.096,00	87.096,00	33.188,48	33.188,48	10.000,00	0,00	53.907,52	0,00
170 Departament d'informàtica	97.096,00	87.096,00	87.096,00	33.188,48	33.188,48	10.000,00	0,00	53.907,52	0,00
PROJ 0002 Informació específica Adm.	97.096,00	87.096,00	87.096,00	33.188,48	33.188,48	10.000,00	0,00	53.907,52	0,00
6 4 0 50 Aplicacions informàtiques	232.899,84	139.757,83	139.757,83	97.496,49	97.496,49	93.142,01	0,00	42.261,34	0,00
170 Departament d'informàtica	232.899,84	139.757,83	139.757,83	97.496,49	97.496,49	93.142,01	0,00	42.261,34	0,00
PROJ 0002 Informació específica Adm.	232.899,84	139.757,83	139.757,83	97.496,49	97.496,49	93.142,01	0,00	42.261,34	0,00
Total Ministeri de Presidència	6.413.562,44	5.959.427,37	5.959.427,37	5.285.779,49	5.285.779,49	454.135,07	0,00	673.647,88	0,00

Ministeri de Finances

Compte pressupostari (Econòmic - Administratiu - Funcional)	Pressupostat	Autoritzat	Compromés	Liquidat	Pagat	Saldo Press.	Saldo Aut.	Saldo Comp.	Saldo Liq.
1 Despeses de personal	10.138.706,59	9.540.306,08	9.540.306,08	9.378.533,94	9.378.533,94	598.400,51	0,00	161.772,14	0,00
1 0 Alts Càrrecs	402.855,14	307.730,06	307.730,06	307.730,06	307.730,06	95.125,08	0,00	0,00	0,00
1 0 0 Retri. bás., altr. remu. alts càrrec	402.855,14	307.730,06	307.730,06	307.730,06	307.730,06	95.125,08	0,00	0,00	0,00
1 0 0 00 Polític i Ambaixadors	199.138,94	158.611,34	158.611,34	158.611,34	158.611,34	40.527,60	0,00	0,00	0,00
210 Secretaria d'Estat de Funció Pública	80.860,65	80.860,65	80.860,65	80.860,65	80.860,65	0,00	0,00	0,00	0,00
PROJ 0005 Administració de recursos humans	80.860,65	80.860,65	80.860,65	80.860,65	80.860,65	0,00	0,00	0,00	0,00
220 Departament de Finances	77.847,90	37.320,30	37.320,30	37.320,30	37.320,30	40.527,60	0,00	0,00	0,00
PROJ 0001 Serv. Grals. del M. de Finances	77.847,90	37.320,30	37.320,30	37.320,30	37.320,30	40.527,60	0,00	0,00	0,00
230 Departament d'Intervenció General	40.430,39	40.430,39	40.430,39	40.430,39	40.430,39	0,00	0,00	0,00	0,00
PROJ 0001 Controls fiscal, Govern i paraplubi.	40.430,39	40.430,39	40.430,39	40.430,39	40.430,39	0,00	0,00	0,00	0,00
1 0 0 10 Personal de relació especial	195.131,52	149.118,72	149.118,72	149.118,72	149.118,72	46.012,80	0,00	0,00	0,00
210 Secretaria d'Estat de Funció Pública	70.295,94	70.295,94	70.295,94	70.295,94	70.295,94	0,00	0,00	0,00	0,00
PROJ 0003 Desenvolupament	70.295,94	70.295,94	70.295,94	70.295,94	70.295,94	0,00	0,00	0,00	0,00
220 Departament de Finances	124.835,58	78.822,78	78.822,78	78.822,78	78.822,78	46.012,80	0,00	0,00	0,00
PROJ 0001 Serv. Grals. del M. de Finances	124.835,58	78.822,78	78.822,78	78.822,78	78.822,78	46.012,80	0,00	0,00	0,00
1 0 0 90 Increment despeses Alts càrrecs	8.584,68	0,00	0,00	0,00	0,00	8.584,68	0,00	0,00	0,00
210 Secretaria d'Estat de Funció Pública	3.509,61	0,00	0,00	0,00	0,00	3.509,61	0,00	0,00	0,00
PROJ 0003 Desenvolupament	3.509,61	0,00	0,00	0,00	0,00	3.509,61	0,00	0,00	0,00
PROJ 0005 Administració de recursos humans	1.632,15	0,00	0,00	0,00	0,00	1.632,15	0,00	0,00	0,00
220 Departament de Finances	5.075,07	0,00	0,00	0,00	0,00	5.075,07	0,00	0,00	0,00
PROJ 0001 Serv. Grals. del M. de Finances	5.075,07	0,00	0,00	0,00	0,00	5.075,07	0,00	0,00	0,00
1 1 Personal Fix	5.359.622,32	5.042.569,06	5.042.569,06	4.992.937,64	4.992.937,64	317.053,26	0,00	49.631,42	0,00
1 1 0 Remun. bàsiques i altres, pers. fix	5.359.622,32	5.042.569,06	5.042.569,06	4.992.937,64	4.992.937,64	317.053,26	0,00	49.631,42	0,00
1 1 0 00 Sou base func. i ag. Adm. car. ind.	4.166.079,24	4.062.009,58	4.062.009,58	4.062.009,58	4.062.009,58	104.069,66	0,00	0,00	0,00
210 Secretaria d'Estat de Funció Pública	313.509,61	270.737,46	270.737,46	270.737,46	270.737,46	42.772,15	0,00	0,00	0,00
PROJ 0003 Desenvolupament	87.430,04	78.935,87	78.935,87	78.935,87	78.935,87	8.494,17	0,00	0,00	0,00
PROJ 0004 Formació	105.426,62	84.879,20	84.879,20	84.879,20	84.879,20	20.547,42	0,00	0,00	0,00
PROJ 0005 Administració de recursos humans	120.652,95	106.922,39	106.922,39	106.922,39	106.922,39	13.730,56	0,00	0,00	0,00
220 Departament de Finances	18.159,64	18.159,64	18.159,64	18.159,64	18.159,64	0,00	0,00	0,00	0,00
PROJ 0001 Serv. Grals. del M. de Finances	18.159,64	18.159,64	18.159,64	18.159,64	18.159,64	0,00	0,00	0,00	0,00
230 Departament d'Intervenció General	382.071,30	377.665,42	377.665,42	377.665,42	377.665,42	4.405,88	0,00	0,00	0,00
PROJ 0001 Controls fiscal, Govern i paraplubi.	260.745,23	256.337,35	256.337,35	256.337,35	256.337,35	4.405,88	0,00	0,00	0,00
PROJ 0002 Desenvol. comptabilitat pública	121.328,07	121.328,07	121.328,07	121.328,07	121.328,07	0,00	0,00	0,00	0,00
240 Departament de Duana	2.727.016,69	2.727.016,69	2.727.016,69	2.727.016,69	2.727.016,69	0,00	0,00	0,00	0,00
PROJ 0001 Servs generals de Duana	2.727.016,69	2.727.016,69	2.727.016,69	2.727.016,69	2.727.016,69	0,00	0,00	0,00	0,00
250 Departament de Pressupost i Patrimoni	275.100,23	269.238,20	269.238,20	269.238,20	269.238,20	5.862,03	0,00	0,00	0,00
PROJ 0001 Planif. i gestió pressupostària	152.863,81	147.001,78	147.001,78	147.001,78	147.001,78	5.862,03	0,00	0,00	0,00
PROJ 0002 Central de Compres	122.236,42	122.236,42	122.236,42	122.236,42	122.236,42	0,00	0,00	0,00	0,00
260 Departament d'estudis i estadística	258.992,42	250.699,67	250.699,67	250.699,67	250.699,67	8.292,75	0,00	0,00	0,00
PROJ 0001 Servs d'Estudis	115.367,15	113.185,27	113.185,27	113.185,27	113.185,27	2.181,88	0,00	0,00	0,00
PROJ 0003 Centre de Documentació	16.114,97	10.004,10	10.004,10	10.004,10	10.004,10	6.110,87	0,00	0,00	0,00
PROJ 0004 Estudis econòmics i estadístics	127.510,30	127.510,30	127.510,30	127.510,30	127.510,30	0,00	0,00	0,00	0,00
270 Tributs	191.229,35	148.492,50	148.492,50	148.492,50	148.492,50	42.736,85	0,00	0,00	0,00
PROJ 0001 Tributs	191.229,35	148.492,50	148.492,50	148.492,50	148.492,50	42.736,85	0,00	0,00	0,00
1 1 0 10 Trienni pers.func. i ag. Adm. c.ind	580.037,58	557.512,85	557.512,85	557.512,85	557.512,85	22.524,73	0,00	0,00	0,00
210 Secretaria d'Estat de Funció Pública	48.136,68	43.519,91	43.519,91	43.519,91	43.519,91	4.616,77	0,00	0,00	0,00
PROJ 0003 Desenvolupament	13.353,60	13.116,56	13.116,56	13.116,56	13.116,56	237,04	0,00	0,00	0,00
PROJ 0004 Formació	10.285,20	10.285,20	10.285,20	10.285,20	10.285,20	0,00	0,00	0,00	0,00
PROJ 0005 Administració de recursos humans	24.497,88	20.118,15	20.118,15	20.118,15	20.118,15	4.379,73	0,00	0,00	0,00
220 Departament de Finances	1.183,34	1.183,34	1.183,34	1.183,34	1.183,34	0,00	0,00	0,00	0,00
PROJ 0001 Serv. Grals. del M. de Finances	1.183,34	1.183,34	1.183,34	1.183,34	1.183,34	0,00	0,00	0,00	0,00
230 Departament d'Intervenció General	58.483,40	58.203,83	58.203,83	58.203,83	58.203,83	279,57	0,00	0,00	0,00
PROJ 0001 Controls fiscal, Govern i paraplubi.	34.405,87	34.126,30	34.126,30	34.126,30	34.126,30	279,57	0,00	0,00	0,00
PROJ 0002 Desenvol. comptabilitat pública	24.077,53	24.077,53	24.077,53	24.077,53	24.077,53	0,00	0,00	0,00	0,00
240 Departament de Duana	414.442,75	402.684,90	402.684,90	402.684,90	402.684,90	11.757,85	0,00	0,00	0,00
PROJ 0001 Servs generals de Duana	414.442,75	402.684,90	402.684,90	402.684,90	402.684,90	11.757,85	0,00	0,00	0,00
250 Departament de Pressupost i Patrimoni	31.969,16	28.356,89	28.356,89	28.356,89	28.356,89	3.612,27	0,00	0,00	0,00
PROJ 0001 Planif. i gestió pressupostària	17.946,80	13.734,53	13.734,53	13.734,53	13.734,53	3.612,27	0,00	0,00	0,00
PROJ 0002 Central de Compres	14.622,36	14.622,36	14.622,36	14.622,36	14.622,36	0,00	0,00	0,00	0,00

Ministeri de Finances

Compte pressupostari (Econòmic - Administratiu - Funcional)	Pressupostat	Autoritzat	Compromés	Liquidat	Pagat	Saldo Press.	Saldo Aut.	Saldo Comp.	Saldo Liq.
260 Departament d'estudis i estadística	13.315,94	12.171,50	12.171,50	12.171,50	12.171,50	1.144,44	0,00	0,00	0,00
PROJ 0001 Serveis d'Estudis	3.639,67	3.639,67	3.639,67	3.639,67	3.639,67	0,00	0,00	0,00	0,00
PROJ 0003 Centre de Documentació	1.144,44	0,00	0,00	0,00	0,00	1.144,44	0,00	0,00	0,00
PROJ 0004 Estudis econòmics i estadístics	8.531,83	8.531,83	8.531,83	8.531,83	8.531,83	0,00	0,00	0,00	0,00
270 Tributs	12.506,31	11.392,48	11.392,48	11.392,48	11.392,48	1.113,83	0,00	0,00	0,00
PROJ 0001 Tributs	12.506,31	11.392,48	11.392,48	11.392,48	11.392,48	1.113,83	0,00	0,00	0,00
1 1 0 20 Perm., Primes i Especialitats	122.534,25	122.505,51	122.505,51	122.505,51	122.505,51	28,74	0,00	0,00	0,00
210 Secretaria d'Estat de Funció Pública	618,00	618,00	618,00	618,00	618,00	0,00	0,00	0,00	0,00
PROJ 0003 Desenvolupament	206,00	206,00	206,00	206,00	206,00	0,00	0,00	0,00	0,00
PROJ 0005 Administració de recursos humans	412,00	412,00	412,00	412,00	412,00	0,00	0,00	0,00	0,00
220 Departament de Finances	7.142,39	7.142,39	7.142,39	7.142,39	7.142,39	0,00	0,00	0,00	0,00
PROJ 0001 Serv. Grals. del M. de Finances	7.142,39	7.142,39	7.142,39	7.142,39	7.142,39	0,00	0,00	0,00	0,00
230 Departament d'Intervenció General	10.117,53	10.117,53	10.117,53	10.117,53	10.117,53	0,00	0,00	0,00	0,00
PROJ 0001 Controls fiscal. Govern i parapúbl.	10.117,53	10.117,53	10.117,53	10.117,53	10.117,53	0,00	0,00	0,00	0,00
240 Departament de Duana	44.312,64	44.312,64	44.312,64	44.312,64	44.312,64	0,00	0,00	0,00	0,00
PROJ 0001 Serveis generals de Duana	44.312,64	44.312,64	44.312,64	44.312,64	44.312,64	0,00	0,00	0,00	0,00
250 Departament de Pressupost i Patrimoni	19.419,76	19.391,02	19.391,02	19.391,02	19.391,02	28,74	0,00	0,00	0,00
PROJ 0001 Planif. i gestió pressupostària	17.014,48	17.014,48	17.014,48	17.014,48	17.014,48	0,00	0,00	0,00	0,00
PROJ 0002 Central de Compres	2.405,28	2.376,54	2.376,54	2.376,54	2.376,54	28,74	0,00	0,00	0,00
260 Departament d'estudis i estadística	17.321,33	17.321,33	17.321,33	17.321,33	17.321,33	0,00	0,00	0,00	0,00
PROJ 0001 Serveis d'Estudis	17.321,33	17.321,33	17.321,33	17.321,33	17.321,33	0,00	0,00	0,00	0,00
270 Tributs	23.602,60	23.602,60	23.602,60	23.602,60	23.602,60	0,00	0,00	0,00	0,00
PROJ 0001 Tributs	23.602,60	23.602,60	23.602,60	23.602,60	23.602,60	0,00	0,00	0,00	0,00
1 1 0 30 Dietes, Despl. i destinació esira.	104.418,25	104.418,25	104.418,25	104.418,25	104.418,25	0,00	0,00	0,00	0,00
240 Departament de Duana	104.411,79	104.411,79	104.411,79	104.411,79	104.411,79	0,00	0,00	0,00	0,00
PROJ 0001 Serveis generals de Duana	104.411,79	104.411,79	104.411,79	104.411,79	104.411,79	0,00	0,00	0,00	0,00
270 Tributs	6,46	6,46	6,46	6,46	6,46	0,00	0,00	0,00	0,00
PROJ 0001 Tributs	6,46	6,46	6,46	6,46	6,46	0,00	0,00	0,00	0,00
1 1 0 40 Guàrdies i presència efectiva	139.309,20	139.309,20	139.309,20	139.309,20	139.309,20	0,00	0,00	49.631,42	0,00
210 Secretaria d'Estat de Funció Pública	83.835,29	83.835,29	83.835,29	83.835,29	83.835,29	0,00	0,00	49.631,42	0,00
PROJ 0008 Gestió de l'acompliment	83.835,29	83.835,29	83.835,29	83.835,29	83.835,29	0,00	0,00	49.631,42	0,00
240 Departament de Duana	55.473,91	55.473,91	55.473,91	55.473,91	55.473,91	0,00	0,00	0,00	0,00
PROJ 0001 Serveis generals de Duana	55.473,91	55.473,91	55.473,91	55.473,91	55.473,91	0,00	0,00	0,00	0,00
1 1 0 50 Comp. tre. supl. tre./orns i fest.	100.378,07	100.378,07	100.378,07	100.378,07	100.378,07	82.938,78	0,00	0,00	0,00
210 Secretaria d'Estat de Funció Pública	101,75	101,75	101,75	101,75	101,75	0,00	0,00	0,00	0,00
PROJ 0005 Administració de recursos humans	101,75	101,75	101,75	101,75	101,75	0,00	0,00	0,00	0,00
240 Departament de Duana	98.326,91	15.388,13	15.388,13	15.388,13	15.388,13	82.938,78	0,00	0,00	0,00
PROJ 0001 Serveis generals de Duana	98.326,91	15.388,13	15.388,13	15.388,13	15.388,13	82.938,78	0,00	0,00	0,00
250 Departament de Pressupost i Patrimoni	1.949,41	1.949,41	1.949,41	1.949,41	1.949,41	0,00	0,00	0,00	0,00
PROJ 0001 Planif. i gestió pressupostària	1.949,41	1.949,41	1.949,41	1.949,41	1.949,41	0,00	0,00	0,00	0,00
1 1 0 60 Primes matrimonial i naix. pers. fix	39.374,38	39.374,38	39.374,38	39.374,38	39.374,38	0,00	0,00	0,00	0,00
210 Secretaria d'Estat de Funció Pública	39.374,38	39.374,38	39.374,38	39.374,38	39.374,38	0,00	0,00	0,00	0,00
PROJ 0005 Administració de recursos humans	39.374,38	39.374,38	39.374,38	39.374,38	39.374,38	0,00	0,00	0,00	0,00
1 1 0 90 Increment remun. pers. fix	107.491,35	107.491,35	107.491,35	107.491,35	107.491,35	107.491,35	0,00	0,00	0,00
210 Secretaria d'Estat de Funció Pública	10.336,82	10.336,82	10.336,82	10.336,82	10.336,82	0,00	0,00	0,00	0,00
PROJ 0003 Desenvolupament	2.661,22	2.661,22	2.661,22	2.661,22	2.661,22	0,00	0,00	0,00	0,00
PROJ 0004 Formació	2.892,76	2.892,76	2.892,76	2.892,76	2.892,76	0,00	0,00	0,00	0,00
PROJ 0005 Administració de recursos humans	4.782,84	4.782,84	4.782,84	4.782,84	4.782,84	0,00	0,00	0,00	0,00
220 Departament de Finances	654,29	654,29	654,29	654,29	654,29	0,00	0,00	0,00	0,00
PROJ 0001 Serv. Grals. del M. de Finances	654,29	654,29	654,29	654,29	654,29	0,00	0,00	0,00	0,00
230 Departament d'Intervenció General	9.055,52	9.055,52	9.055,52	9.055,52	9.055,52	0,00	0,00	0,00	0,00
PROJ 0001 Controls fiscal. Govern i parapúbl.	9.055,52	9.055,52	9.055,52	9.055,52	9.055,52	0,00	0,00	0,00	0,00
240 Departament de Duana	71.870,39	71.870,39	71.870,39	71.870,39	71.870,39	0,00	0,00	0,00	0,00
PROJ 0001 Serveis generals de Duana	71.870,39	71.870,39	71.870,39	71.870,39	71.870,39	0,00	0,00	0,00	0,00
250 Departament de Pressupost i Patrimoni	6.960,97	6.960,97	6.960,97	6.960,97	6.960,97	0,00	0,00	0,00	0,00
PROJ 0001 Planif. i gestió pressupostària	4.729,83	4.729,83	4.729,83	4.729,83	4.729,83	0,00	0,00	0,00	0,00
PROJ 0002 Central de Compres	2.231,14	2.231,14	2.231,14	2.231,14	2.231,14	0,00	0,00	0,00	0,00
260 Departament d'estudis i estadística	3.990,86	3.990,86	3.990,86	3.990,86	3.990,86	0,00	0,00	0,00	0,00
PROJ 0001 Serveis d'Estudis	3.990,86	3.990,86	3.990,86	3.990,86	3.990,86	0,00	0,00	0,00	0,00

Ministeri de Finances

Compte pressupostari (Econòmic - Administratiu - Funcional)	Pressupostat	Autoritzat	Compromés	Liquidat	Pagat	Saldo Press.	Saldo Aut.	Saldo Comp.	Saldo Liq.
PROJ 0003 Centre de Documentació	463,84	0,00	0,00	0,00	0,00	463,84	0,00	0,00	0,00
270 Tributs	4.622,50	0,00	0,00	0,00	0,00	4.622,50	0,00	0,00	0,00
PROJ 0001 Tributs	4.622,50	0,00	0,00	0,00	0,00	4.622,50	0,00	0,00	0,00
1 3 Agents Administratius. Caràcter eventual	29.030,25	29.030,25	29.030,25	29.030,25	29.030,25	0,00	0,00	0,00	0,00
1 3 0 Rem. basiq. agent adm. caràcter eventual	29.030,25	29.030,25	29.030,25	29.030,25	29.030,25	0,00	0,00	0,00	0,00
1 3 0 00 Sou base agent adm. caràcter eventual	29.030,25	29.030,25	29.030,25	29.030,25	29.030,25	0,00	0,00	0,00	0,00
260 Departament d'estudis i estadística	29.030,25	29.030,25	29.030,25	29.030,25	29.030,25	0,00	0,00	0,00	0,00
PROJ 0004 Estudis econòmics i estadístics	29.030,25	29.030,25	29.030,25	29.030,25	29.030,25	0,00	0,00	0,00	0,00
1 6 Quot. prest. i desp. socials de l'emp.	4.347.198,88	4.160.976,71	4.160.976,71	4.048.835,99	4.048.835,99	186.222,17	0,00	112.140,72	0,00
1 6 0 Quotes seguretat social	916.954,48	840.867,76	840.867,76	840.867,76	840.867,76	76.086,72	0,00	0,00	0,00
1 6 0 00 Quotes segur. social, alts càrrecs	26.141,11	20.619,54	20.619,54	20.619,54	20.619,54	5.521,57	0,00	0,00	0,00
210 Secretaria d'Estat de Funció Pública	10.511,92	10.511,92	10.511,92	10.511,92	10.511,92	0,00	0,00	0,00	0,00
PROJ 0005 Administració de recursos humans	10.511,92	10.511,92	10.511,92	10.511,92	10.511,92	0,00	0,00	0,00	0,00
220 Departament de Finances	10.373,22	4.851,65	4.851,65	4.851,65	4.851,65	5.521,57	0,00	0,00	0,00
PROJ 0001 Serv. Grals. del M. de Finances	10.373,22	4.851,65	4.851,65	4.851,65	4.851,65	5.521,57	0,00	0,00	0,00
230 Departament d'Intervenció General	5.255,97	5.255,97	5.255,97	5.255,97	5.255,97	0,00	0,00	0,00	0,00
PROJ 0001 Controls fiscal, Govern i parapúbl.	5.255,97	5.255,97	5.255,97	5.255,97	5.255,97	0,00	0,00	0,00	0,00
1 6 0 05 Quotes seg. social/pers. rel. especial	25.814,83	19.385,82	19.385,82	19.385,82	19.385,82	6.429,01	0,00	0,00	0,00
210 Secretaria d'Estat de Funció Pública	9.138,56	9.138,56	9.138,56	9.138,56	9.138,56	0,00	0,00	0,00	0,00
PROJ 0003 Desenvolupament	9.138,56	9.138,56	9.138,56	9.138,56	9.138,56	0,00	0,00	0,00	0,00
220 Departament de Finances	16.676,27	10.247,26	10.247,26	10.247,26	10.247,26	6.429,01	0,00	0,00	0,00
PROJ 0001 Serv. Grals. del M. de Finances	16.676,27	10.247,26	10.247,26	10.247,26	10.247,26	6.429,01	0,00	0,00	0,00
1 6 0 10 Quo. seg/soc. pers. fun. i ag. Adm.	690.963,71	640.095,57	640.095,57	640.095,57	640.095,57	50.868,14	0,00	0,00	0,00
210 Secretaria d'Estat de Funció Pública	50.015,06	40.948,12	40.948,12	40.948,12	40.948,12	9.066,94	0,00	0,00	0,00
PROJ 0003 Desenvolupament	50.015,06	40.948,12	40.948,12	40.948,12	40.948,12	9.066,94	0,00	0,00	0,00
PROJ 0004 Formació	15.418,37	12.371,71	12.371,71	12.371,71	12.371,71	3.046,66	0,00	0,00	0,00
PROJ 0005 Administració de recursos humans	20.413,21	16.582,55	16.582,55	16.582,55	16.582,55	3.830,66	0,00	0,00	0,00
220 Departament de Finances	3.487,25	3.443,13	3.443,13	3.443,13	3.443,13	44,12	0,00	0,00	0,00
PROJ 0001 Serv. Grals. del M. de Finances	3.487,25	3.443,13	3.443,13	3.443,13	3.443,13	44,12	0,00	0,00	0,00
230 Departament d'Intervenció General	67.166,11	57.979,79	57.979,79	57.979,79	57.979,79	9.186,32	0,00	0,00	0,00
PROJ 0001 Controls fiscal, Govern i parapúbl.	67.166,11	57.979,79	57.979,79	57.979,79	57.979,79	9.186,32	0,00	0,00	0,00
PROJ 0002 Desenvol. comptabilitat pública	48.262,94	39.076,62	39.076,62	39.076,62	39.076,62	9.186,32	0,00	0,00	0,00
240 Departament de Duana	457.055,91	435.981,02	435.981,02	435.981,02	435.981,02	21.074,89	0,00	0,00	0,00
PROJ 0001 Serveis generals de Duana	457.055,91	435.981,02	435.981,02	435.981,02	435.981,02	21.074,89	0,00	0,00	0,00
250 Departament de Pressupost i Patrimoni	43.601,89	41.462,52	41.462,52	41.462,52	41.462,52	2.139,37	0,00	0,00	0,00
PROJ 0001 Planif. i gestió pressupostària	43.601,89	41.462,52	41.462,52	41.462,52	41.462,52	2.139,37	0,00	0,00	0,00
PROJ 0002 Central de Compres	25.207,35	23.361,44	23.361,44	23.361,44	23.361,44	1.845,91	0,00	0,00	0,00
260 Departament d'estudis i estadística	38.788,48	36.426,19	36.426,19	36.426,19	36.426,19	2.362,29	0,00	0,00	0,00
PROJ 0001 Serveis d'Estudis	38.788,48	36.426,19	36.426,19	36.426,19	36.426,19	2.362,29	0,00	0,00	0,00
PROJ 0003 Centre de Documentació	18.789,24	17.439,44	17.439,44	17.439,44	17.439,44	1.358,80	0,00	0,00	0,00
PROJ 0004 Estudis econòmics i estadístics	2.304,04	1.300,55	1.300,55	1.300,55	1.300,55	1.003,49	0,00	0,00	0,00
270 Tributs	30.849,01	23.854,80	23.854,80	23.854,80	23.854,80	6.994,21	0,00	0,00	0,00
PROJ 0003 Tributs	30.849,01	23.854,80	23.854,80	23.854,80	23.854,80	6.994,21	0,00	0,00	0,00
260 Departament d'estudis i estadística	3.774,04	3.774,04	3.774,04	3.774,04	3.774,04	0,00	0,00	0,00	0,00
PROJ 0004 Estudis econòmics i estadístics	3.774,04	3.774,04	3.774,04	3.774,04	3.774,04	0,00	0,00	0,00	0,00
210 Secretaria d'Estat de Funció Pública	170.260,79	156.992,79	156.992,79	156.992,79	156.992,79	13.268,00	0,00	0,00	0,00
PROJ 0006 Pensions de jubilació	170.260,79	156.992,79	156.992,79	156.992,79	156.992,79	13.268,00	0,00	0,00	0,00
1 6 1 Prestacions socials	2.368.574,52	2.334.126,88	2.334.126,88	2.334.126,88	2.334.126,88	34.447,64	0,00	0,00	0,00
1 6 1 00 Pensions de jubilació	2.368.574,52	2.334.126,88	2.334.126,88	2.334.126,88	2.334.126,88	34.447,64	0,00	0,00	0,00
210 Secretaria d'Estat de Funció Pública	1.061.669,88	985.982,07	985.982,07	985.982,07	985.982,07	75.687,81	0,00	0,00	0,00
PROJ 0006 Pensions de jubilació	1.061.669,88	985.982,07	985.982,07	985.982,07	985.982,07	75.687,81	0,00	0,00	0,00
1 6 3 Despeses socials del personal	498.534,35	454.840,29	454.840,29	454.840,29	454.840,29	43.694,06	0,00	0,00	0,00
1 6 3 00 Formació i perfeccionament del personal	498.534,35	454.840,29	454.840,29	454.840,29	454.840,29	43.694,06	0,00	0,00	0,00
210 Secretaria d'Estat de Funció Pública	498.534,35	454.840,29	454.840,29	454.840,29	454.840,29	43.694,06	0,00	0,00	0,00
PROJ 0004 Formació	498.534,35	454.840,29	454.840,29	454.840,29	454.840,29	43.694,06	0,00	0,00	0,00
1 6 3 01 Dietes formació del personal	109.435,53	77.441,78	77.441,78	72.261,72	72.261,72	31.993,75	0,00	5.180,06	0,00
210 Secretaria d'Estat de Funció Pública	109.435,53	77.441,78	77.441,78	72.261,72	72.261,72	31.993,75	0,00	5.180,06	0,00

Ministeri de Finances

Compte pressupostari (Econòmic - Administratiu - Funcional)		Pressupostat	Autoritzat	Compromès	Liquidat	Pagat	Saldo Press.	Saldo Aut.	Saldo Comp.	Saldo Liq.
1	6 3 10	109.435,53	77.441,78	77.441,78	72.261,72	72.261,72	31.993,75	0,00	5.180,06	0,00
		453.700,00	453.700,00	453.700,00	445.315,00	445.315,00	0,00	0,00	8.385,00	0,00
		453.700,00	453.700,00	453.700,00	445.315,00	445.315,00	0,00	0,00	8.385,00	0,00
		453.700,00	453.700,00	453.700,00	445.315,00	445.315,00	0,00	0,00	8.385,00	0,00
2	2 0	3.651.325,64	3.212.513,66	3.212.513,66	2.890.699,54	2.890.699,54	438.811,98	0,00	321.814,12	0,00
		123.288,99	122.849,84	122.849,84	122.567,80	122.567,80	439,15	0,00	282,04	0,00
		20.164,48	20.164,48	20.164,48	20.164,48	20.164,48	0,00	0,00	0,00	0,00
		20.164,48	20.164,48	20.164,48	20.164,48	20.164,48	0,00	0,00	0,00	0,00
		20.164,48	20.164,48	20.164,48	20.164,48	20.164,48	0,00	0,00	0,00	0,00
		97.162,38	97.075,92	97.075,92	96.793,88	96.793,88	86,46	0,00	282,04	0,00
		97.162,38	97.075,92	97.075,92	96.793,88	96.793,88	86,46	0,00	282,04	0,00
		97.162,38	97.075,92	97.075,92	96.793,88	96.793,88	86,46	0,00	282,04	0,00
		87.532,12	87.445,66	87.445,66	87.163,62	87.163,62	86,46	0,00	282,04	0,00
		9.630,26	9.630,26	9.630,26	9.630,26	9.630,26	0,00	0,00	0,00	0,00
		1.083,00	1.083,00	1.083,00	1.083,00	1.083,00	0,00	0,00	0,00	0,00
		1.083,00	1.083,00	1.083,00	1.083,00	1.083,00	0,00	0,00	0,00	0,00
		1.083,00	1.083,00	1.083,00	1.083,00	1.083,00	0,00	0,00	0,00	0,00
		4.653,13	4.396,44	4.396,44	4.396,44	4.396,44	256,69	0,00	0,00	0,00
		4.653,13	4.396,44	4.396,44	4.396,44	4.396,44	256,69	0,00	0,00	0,00
		4.653,13	4.396,44	4.396,44	4.396,44	4.396,44	256,69	0,00	0,00	0,00
		4.653,13	4.396,44	4.396,44	4.396,44	4.396,44	256,69	0,00	0,00	0,00
		96,00	0,00	0,00	0,00	0,00	96,00	0,00	0,00	0,00
		96,00	0,00	0,00	0,00	0,00	96,00	0,00	0,00	0,00
		96,00	0,00	0,00	0,00	0,00	96,00	0,00	0,00	0,00
		130,00	130,00	130,00	130,00	130,00	0,00	0,00	0,00	0,00
		130,00	130,00	130,00	130,00	130,00	0,00	0,00	0,00	0,00
		130,00	130,00	130,00	130,00	130,00	0,00	0,00	0,00	0,00
		130,00	130,00	130,00	130,00	130,00	0,00	0,00	0,00	0,00
2 1	2 1 2	58.388,53	43.695,72	43.695,72	41.502,95	41.502,95	14.692,81	0,00	2.192,77	0,00
		1.000,00	658,59	658,59	658,59	658,59	341,41	0,00	0,00	0,00
		1.000,00	658,59	658,59	658,59	658,59	341,41	0,00	0,00	0,00
		1.000,00	658,59	658,59	658,59	658,59	341,41	0,00	0,00	0,00
		39.391,95	27.466,14	27.466,14	26.154,84	26.154,84	11.925,81	0,00	1.311,30	0,00
		39.391,95	27.466,14	27.466,14	26.154,84	26.154,84	11.925,81	0,00	1.311,30	0,00
		6.325,08	6.030,81	6.030,81	5.355,73	5.355,73	294,27	0,00	675,08	0,00
		6.325,08	6.030,81	6.030,81	5.355,73	5.355,73	294,27	0,00	675,08	0,00
		885,79	732,51	732,51	732,51	732,51	153,28	0,00	0,00	0,00
		885,79	732,51	732,51	732,51	732,51	153,28	0,00	0,00	0,00
		602,66	547,31	547,31	547,31	547,31	55,35	0,00	0,00	0,00
		602,66	547,31	547,31	547,31	547,31	55,35	0,00	0,00	0,00
		31.578,42	20.155,51	20.155,51	19.519,29	19.519,29	11.422,91	0,00	636,22	0,00
		31.578,42	20.155,51	20.155,51	19.519,29	19.519,29	11.422,91	0,00	636,22	0,00
		74,00	74,00	74,00	74,00	74,00	0,00	0,00	0,00	0,00
		74,00	74,00	74,00	74,00	74,00	0,00	0,00	0,00	0,00
		12,00	12,00	12,00	12,00	12,00	0,00	0,00	0,00	0,00
		12,00	12,00	12,00	12,00	12,00	0,00	0,00	0,00	0,00
		62,00	62,00	62,00	62,00	62,00	0,00	0,00	0,00	0,00
		62,00	62,00	62,00	62,00	62,00	0,00	0,00	0,00	0,00
		17.922,58	15.496,99	15.496,99	14.615,52	14.615,52	2.425,59	0,00	881,47	0,00
		17.922,58	15.496,99	15.496,99	14.615,52	14.615,52	2.425,59	0,00	881,47	0,00
		8.813,37	8.742,55	8.742,55	8.742,55	8.742,55	70,82	0,00	0,00	0,00
		8.813,37	8.742,55	8.742,55	8.742,55	8.742,55	70,82	0,00	0,00	0,00
		5.733,37	5.733,37	5.733,37	5.733,37	5.733,37	0,00	0,00	0,00	0,00
		5.733,37	5.733,37	5.733,37	5.733,37	5.733,37	0,00	0,00	0,00	0,00
		9.109,21	6.754,44	6.754,44	5.872,97	5.872,97	2.354,77	0,00	881,47	0,00
		9.109,21	6.754,44	6.754,44	5.872,97	5.872,97	2.354,77	0,00	881,47	0,00

Compte pressupostari (Econòmic - Administratiu - Funcional)		Pressupostat	Autoritzat	Compromès	Liquidat	Pagat	Saldo Press.	Saldo Aut.	Saldo Comp.	Saldo Liq.
2	2	3.391.190,62	3.006.439,46	3.006.439,46	2.687.100,15	2.687.100,15	384.751,16	0,00	319.339,31	0,00
2	2	0	647.517,90	639.263,05	529.696,32	529.696,32	8.254,85	0,00	109.566,73	0,00
2	2	0	250.279,67	250.233,18	186.844,95	186.844,95	46,49	0,00	63.388,23	0,00
2	2	0	250.231,22	250.184,73	186.796,50	186.796,50	46,49	0,00	63.388,23	0,00
2	2	0	250.231,22	250.184,73	186.796,50	186.796,50	46,49	0,00	63.388,23	0,00
2	2	0	48,45	48,45	48,45	48,45	0,00	0,00	0,00	0,00
2	2	0	48,45	48,45	48,45	48,45	0,00	0,00	0,00	0,00
2	2	0	180.415,04	176.277,04	154.041,52	154.041,52	4.138,00	0,00	22.235,52	0,00
2	2	0	97.210,16	97.210,10	97.210,10	97.210,10	0,06	0,00	5.995,52	0,00
2	2	0	97.210,16	97.210,10	97.210,10	97.210,10	0,06	0,00	5.995,52	0,00
2	2	0	83.204,88	79.066,94	79.066,94	79.066,94	4.137,94	0,00	16.240,00	0,00
2	2	0	8.093,82	8.090,91	8.090,91	8.090,91	2,91	0,00	16.240,00	0,00
2	2	0	7.728,82	7.695,91	7.695,91	7.695,91	32,91	0,00	573,36	0,00
2	2	0	7.728,82	7.695,91	7.695,91	7.695,91	32,91	0,00	573,36	0,00
2	2	0	355,00	355,00	355,00	355,00	0,00	0,00	0,00	0,00
2	2	0	355,00	355,00	355,00	355,00	0,00	0,00	0,00	0,00
2	2	0	4.295,26	3.551,58	3.551,58	3.551,58	743,68	0,00	0,00	0,00
2	2	0	1.700,00	1.246,00	1.246,00	1.246,00	454,00	0,00	0,00	0,00
2	2	0	1.700,00	1.246,00	1.246,00	1.246,00	454,00	0,00	0,00	0,00
2	2	0	661,04	661,04	661,04	661,04	0,00	0,00	0,00	0,00
2	2	0	661,04	661,04	661,04	661,04	0,00	0,00	0,00	0,00
2	2	0	1.934,22	1.644,54	1.644,54	1.644,54	289,68	0,00	0,00	0,00
2	2	0	1.934,22	1.644,54	1.644,54	1.644,54	289,68	0,00	0,00	0,00
2	2	0	10.937,15	7.814,02	7.814,02	7.814,02	3.123,13	0,00	0,00	0,00
2	2	0	550,00	549,36	549,36	549,36	0,64	0,00	0,00	0,00
2	2	0	550,00	549,36	549,36	549,36	0,64	0,00	0,00	0,00
2	2	0	214,21	30,00	30,00	30,00	184,21	0,00	0,00	0,00
2	2	0	214,21	30,00	30,00	30,00	184,21	0,00	0,00	0,00
2	2	0	247,96	89,62	89,62	89,62	158,34	0,00	0,00	0,00
2	2	0	247,96	89,62	89,62	89,62	158,34	0,00	0,00	0,00
2	2	0	4.356,86	4.243,45	4.243,45	4.243,45	113,41	0,00	0,00	0,00
2	2	0	4.356,86	4.243,45	4.243,45	4.243,45	113,41	0,00	0,00	0,00
2	2	0	300,00	0,00	0,00	0,00	300,00	0,00	0,00	0,00
2	2	0	300,00	0,00	0,00	0,00	300,00	0,00	0,00	0,00
2	2	0	5.000,00	2.901,59	2.901,59	2.901,59	2.098,41	0,00	0,00	0,00
2	2	0	5.000,00	2.901,59	2.901,59	2.901,59	2.098,41	0,00	0,00	0,00
2	2	0	268,12	0,00	0,00	0,00	268,12	0,00	0,00	0,00
2	2	0	268,12	0,00	0,00	0,00	268,12	0,00	0,00	0,00
2	2	0	191.941,96	191.771,32	191.771,32	191.771,32	170,64	0,00	23.369,62	0,00
2	2	0	191.941,96	191.771,32	191.771,32	191.771,32	170,64	0,00	23.369,62	0,00
2	2	0	191.941,96	191.771,32	191.771,32	191.771,32	170,64	0,00	23.369,62	0,00
2	2	0	1.565,00	1.565,00	1.565,00	1.565,00	0,00	0,00	0,00	0,00
2	2	0	1.565,00	1.565,00	1.565,00	1.565,00	0,00	0,00	0,00	0,00
2	2	1	201.255,48	159.769,41	159.769,41	159.769,41	41.486,07	0,00	31.948,91	0,00
2	2	1	50.045,91	50.045,91	50.045,91	50.045,91	0,00	0,00	0,00	0,00
2	2	1	50.045,91	50.045,91	50.045,91	50.045,91	0,00	0,00	0,00	0,00
2	2	1	50.045,91	50.045,91	50.045,91	50.045,91	0,00	0,00	0,00	0,00
2	2	1	813,81	769,17	769,17	769,17	44,64	0,00	0,00	0,00
2	2	1	813,81	769,17	769,17	769,17	44,64	0,00	0,00	0,00
2	2	1	55.509,16	55.509,16	55.509,16	55.509,16	0,00	0,00	5.564,61	0,00
2	2	1	55.509,16	55.509,16	55.509,16	55.509,16	0,00	0,00	5.564,61	0,00
2	2	1	75.552,72	35.552,72	35.552,72	35.552,72	40.000,00	0,00	26.384,30	0,00
2	2	1	75.552,72	35.552,72	35.552,72	35.552,72	40.000,00	0,00	26.384,30	0,00
2	2	1	75.552,72	35.552,72	35.552,72	35.552,72	40.000,00	0,00	26.384,30	0,00
2	2	1	75.552,72	35.552,72	35.552,72	35.552,72	40.000,00	0,00	26.384,30	0,00
2	2	1	165,92	165,92	165,92	165,92	0,00	0,00	0,00	0,00

Ministeri de Finances

Ministeri de Finances

Compte pressupostari (Econòmic - Administratiu - Funcional)		Pressupostat	Autoritzat	Compromès	Liquidat	Pagat	Saldo Press.	Saldo Aut.	Saldo Comp.	Saldo Liq.
220	Departament de Finances	165,92	165,92	165,92	165,92	165,92	0,00	0,00	0,00	0,00
PROJ 0001	Serv. Grals. del M. de Finances	165,92	165,92	165,92	165,92	165,92	0,00	0,00	0,00	0,00
2	2	1	80	Productes de neteja	4.414,05	3.347,38	3.347,38	1.066,67	0,00	0,00
240	Departament de Duana	4.414,05	3.347,38	3.347,38	3.347,38	3.347,38	1.066,67	0,00	0,00	0,00
PROJ 0008	Serveis externs	4.414,05	3.347,38	3.347,38	3.347,38	3.347,38	1.066,67	0,00	0,00	0,00
2	2	1	90	Altres subministraments	14.379,15	14.379,15	14.379,15	374,76	0,00	0,00
220	Departament de Finances	470,00	130,00	130,00	130,00	130,00	340,00	0,00	0,00	0,00
PROJ 0001	Serv. Grals. del M. de Finances	470,00	130,00	130,00	130,00	130,00	340,00	0,00	0,00	0,00
240	Departament de Duana	14.283,91	14.249,15	14.249,15	14.249,15	14.249,15	34,76	0,00	0,00	0,00
PROJ 0001	Serveis generals de Duana	14.283,91	14.249,15	14.249,15	14.249,15	14.249,15	34,76	0,00	0,00	0,00
2	2	2	00	Comunicacions	170.857,97	153.506,19	153.506,19	17.351,78	0,00	0,00
2	2	2	00	Serveis telefònics	114.543,29	111.099,07	111.099,07	3.444,22	0,00	0,00
210	Secretaria d'Estat de Funció Pública	1.236,45	1.069,96	1.069,96	1.069,96	1.069,96	166,49	0,00	0,00	0,00
PROJ 0005	Administració de recursos humans	1.236,45	1.069,96	1.069,96	1.069,96	1.069,96	166,49	0,00	0,00	0,00
220	Departament de Finances	8.125,42	8.125,42	8.125,42	8.125,42	8.125,42	0,00	0,00	0,00	0,00
PROJ 0001	Serv. Grals. del M. de Finances	8.125,42	8.125,42	8.125,42	8.125,42	8.125,42	0,00	0,00	0,00	0,00
230	Departament d'Intervenció General	2.370,00	0,00	0,00	0,00	0,00	2.370,00	0,00	0,00	0,00
PROJ 0002	Desenvol. comptabilitat pública	2.370,00	0,00	0,00	0,00	0,00	2.370,00	0,00	0,00	0,00
240	Departament de Duana	92.444,89	92.391,36	92.391,36	92.391,36	92.391,36	53,53	0,00	0,00	0,00
PROJ 0001	Serveis generals de Duana	92.444,89	92.391,36	92.391,36	92.391,36	92.391,36	53,53	0,00	0,00	0,00
250	Departament de Pressupost i Patrimoni	4.100,00	3.379,97	3.379,97	3.379,97	3.379,97	720,03	0,00	0,00	0,00
PROJ 0001	Planif. i gestió pressupostària	4.100,00	3.379,97	3.379,97	3.379,97	3.379,97	720,03	0,00	0,00	0,00
PROJ 0002	Central de Compres	3.700,00	3.016,24	3.016,24	3.016,24	3.016,24	683,76	0,00	0,00	0,00
260	Departament d'Estudis i Estadística	2.897,45	2.763,28	2.763,28	2.763,28	2.763,28	134,17	0,00	0,00	0,00
PROJ 0001	Serveis d'Estudis	2.897,45	2.727,28	2.727,28	2.727,28	2.727,28	60,17	0,00	0,00	0,00
PROJ 0003	Centre de Documentació	110,00	36,00	36,00	36,00	36,00	74,00	0,00	0,00	0,00
270	Tributs	3.369,08	3.369,08	3.369,08	3.369,08	3.369,08	0,00	0,00	0,00	0,00
PROJ 0001	Tributs	3.369,08	3.369,08	3.369,08	3.369,08	3.369,08	0,00	0,00	0,00	0,00
2	2	2	10	Serveis postals i telegràfics	56.314,68	42.407,12	42.407,12	13.907,56	0,00	0,00
270	Tributs	56.314,68	42.407,12	42.407,12	42.407,12	42.407,12	13.907,56	0,00	0,00	0,00
PROJ 0001	Tributs	56.314,68	42.407,12	42.407,12	42.407,12	42.407,12	13.907,56	0,00	0,00	0,00
2	2	3	00	Transport mercaderies	25.348,17	19.306,03	19.306,03	6.042,14	0,00	0,00
2	2	3	00	Transport mercaderies	2.635,86	1.218,73	1.218,73	1.417,13	0,00	0,00
240	Departament de Duana	2.095,11	1.170,04	1.170,04	1.170,04	1.170,04	925,07	0,00	0,00	0,00
PROJ 0001	Serveis generals de Duana	2.095,11	1.170,04	1.170,04	1.170,04	1.170,04	925,07	0,00	0,00	0,00
250	Departament de Pressupost i Patrimoni	540,75	48,69	48,69	48,69	48,69	492,06	0,00	0,00	0,00
PROJ 0002	Central de Compres	540,75	48,69	48,69	48,69	48,69	492,06	0,00	0,00	0,00
2	2	3	10	Missatgers	11.471,51	8.201,30	8.201,30	3.270,21	0,00	0,00
220	Departament de Finances	772,50	148,86	148,86	148,86	148,86	623,64	0,00	0,00	0,00
PROJ 0001	Serv. Grals. del M. de Finances	772,50	148,86	148,86	148,86	148,86	623,64	0,00	0,00	0,00
240	Departament de Duana	8.387,76	6.141,19	6.141,19	6.141,19	6.141,19	2.246,57	0,00	0,00	0,00
PROJ 0001	Serveis generals de Duana	8.387,76	6.141,19	6.141,19	6.141,19	6.141,19	2.246,57	0,00	0,00	0,00
250	Departament de Pressupost i Patrimoni	2.072,00	1.872,00	1.872,00	1.872,00	1.872,00	200,00	0,00	0,00	0,00
PROJ 0001	Planif. i gestió pressupostària	1.872,00	1.872,00	1.872,00	1.872,00	1.872,00	200,00	0,00	0,00	0,00
PROJ 0002	Central de Compres	200,00	0,00	0,00	0,00	0,00	200,00	0,00	0,00	0,00
260	Departament d'Estudis i Estadística	206,65	6,65	6,65	6,65	6,65	200,00	0,00	0,00	0,00
PROJ 0001	Serveis d'Estudis	206,65	6,65	6,65	6,65	6,65	200,00	0,00	0,00	0,00
270	Tributs	32,60	32,60	32,60	32,60	32,60	0,00	0,00	0,00	0,00
PROJ 0001	Tributs	32,60	32,60	32,60	32,60	32,60	0,00	0,00	0,00	0,00
2	2	3	30	Altres transports	11.240,80	9.886,00	9.886,00	1.354,80	0,00	0,00
240	Departament de Duana	11.240,80	9.886,00	9.886,00	9.886,00	9.886,00	1.354,80	0,00	0,00	0,00
PROJ 0001	Serveis generals de Duana	11.240,80	9.886,00	9.886,00	9.886,00	9.886,00	1.354,80	0,00	0,00	0,00
2	2	4	00	Primes d'assegurances	1.229.644,93	1.179.100,80	1.179.100,80	50.544,13	0,00	0,00
2	2	4	00	Primes d'assegurances	416.375,37	365.831,24	365.831,24	50.544,13	0,00	0,00
250	Departament de Pressupost i Patrimoni	416.375,37	365.831,24	365.831,24	365.831,24	365.831,24	50.544,13	0,00	0,00	0,00
PROJ 0008	Despeses i operacions financeres	416.375,37	365.831,24	365.831,24	365.831,24	365.831,24	50.544,13	0,00	0,00	0,00
2	2	4	10	Primes d'assegurances. Acad. Indiv	329.494,69	329.494,69	329.494,69	0,00	0,00	0,00
250	Departament de Pressupost i Patrimoni	329.494,69	329.494,69	329.494,69	329.494,69	329.494,69	0,00	0,00	0,00	0,00
PROJ 0008	Despeses i operacions financeres	329.494,69	329.494,69	329.494,69	329.494,69	329.494,69	0,00	0,00	0,00	0,00

Ministeri de Finances

Compte pressupostari (Econòmic - Administratiu - Funcional)		Pressupostat	Autoritzat	Compromés	Liquidat	Pagat	Saldo Press.	Saldo Aut.	Saldo Comp.	Saldo Liq.
2	2	20	290.898,76	290.898,76	290.898,76	290.898,76	0,00	0,00	0,00	0,00
			290.898,76	290.898,76	290.898,76	290.898,76	0,00	0,00	0,00	0,00
2	2	4	290.898,76	290.898,76	290.898,76	290.898,76	0,00	0,00	0,00	0,00
			268,00	268,00	268,00	268,00	0,00	0,00	0,00	0,00
2	2	4	268,00	268,00	268,00	268,00	0,00	0,00	0,00	0,00
			169.361,78	169.361,78	169.361,78	169.361,78	0,00	0,00	0,00	0,00
2	2	4	169.361,78	169.361,78	169.361,78	169.361,78	0,00	0,00	0,00	0,00
			18.384,11	18.384,11	18.384,11	18.384,11	0,00	0,00	0,00	0,00
2	2	4	18.384,11	18.384,11	18.384,11	18.384,11	0,00	0,00	0,00	0,00
			4.862,22	4.862,22	4.862,22	4.862,22	0,00	0,00	0,00	0,00
2	2	4	4.862,22	4.862,22	4.862,22	4.862,22	0,00	0,00	0,00	0,00
			89.343,88	89.343,88	89.343,88	89.343,88	0,00	0,00	0,00	0,00
2	2	6	89.343,88	89.343,88	89.343,88	89.343,88	0,00	0,00	0,00	0,00
			7.510,00	7.510,00	7.510,00	7.510,00	0,00	0,00	0,00	0,00
2	2	6	7.510,00	7.510,00	7.510,00	7.510,00	0,00	0,00	0,00	0,00
			5.599,04	5.599,04	5.599,04	5.599,04	0,00	0,00	0,00	0,00
2	2	6	5.599,04	5.599,04	5.599,04	5.599,04	0,00	0,00	0,00	0,00
			3.926,40	3.926,40	3.926,40	3.926,40	0,00	0,00	0,00	0,00
2	2	6	3.926,40	3.926,40	3.926,40	3.926,40	0,00	0,00	0,00	0,00
			500,00	500,00	500,00	500,00	0,00	0,00	0,00	0,00
2	2	6	500,00	500,00	500,00	500,00	0,00	0,00	0,00	0,00
			672,64	672,64	672,64	672,64	0,00	0,00	0,00	0,00
2	2	6	672,64	672,64	672,64	672,64	0,00	0,00	0,00	0,00
			7.500,00	7.500,00	7.500,00	7.500,00	0,00	0,00	0,00	0,00
2	2	6	7.500,00	7.500,00	7.500,00	7.500,00	0,00	0,00	0,00	0,00
			13.967,04	13.967,04	13.967,04	13.967,04	0,00	0,00	0,00	0,00
2	2	6	13.967,04	13.967,04	13.967,04	13.967,04	0,00	0,00	0,00	0,00
			4.351,89	4.351,89	4.351,89	4.351,89	0,00	0,00	0,00	0,00
2	2	6	4.351,89	4.351,89	4.351,89	4.351,89	0,00	0,00	0,00	0,00
			4.351,89	4.351,89	4.351,89	4.351,89	0,00	0,00	0,00	0,00
2	2	6	4.351,89	4.351,89	4.351,89	4.351,89	0,00	0,00	0,00	0,00
			8.034,35	8.034,35	8.034,35	8.034,35	0,00	0,00	0,00	0,00
2	2	6	8.034,35	8.034,35	8.034,35	8.034,35	0,00	0,00	0,00	0,00
			1.580,80	1.580,80	1.580,80	1.580,80	0,00	0,00	0,00	0,00
2	2	6	1.580,80	1.580,80	1.580,80	1.580,80	0,00	0,00	0,00	0,00
			20.611,44	20.611,44	20.611,44	20.611,44	0,00	0,00	0,00	0,00
2	2	6	20.611,44	20.611,44	20.611,44	20.611,44	0,00	0,00	0,00	0,00
			15.795,75	15.795,75	15.795,75	15.795,75	0,00	0,00	0,00	0,00
2	2	6	15.795,75	15.795,75	15.795,75	15.795,75	0,00	0,00	0,00	0,00
			9.166,15	9.166,15	9.166,15	9.166,15	0,00	0,00	0,00	0,00
2	2	6	9.166,15	9.166,15	9.166,15	9.166,15	0,00	0,00	0,00	0,00
			4.300,00	4.300,00	4.300,00	4.300,00	0,00	0,00	0,00	0,00
2	2	6	4.300,00	4.300,00	4.300,00	4.300,00	0,00	0,00	0,00	0,00
			2.452,50	2.452,50	2.452,50	2.452,50	0,00	0,00	0,00	0,00
2	2	6	2.452,50	2.452,50	2.452,50	2.452,50	0,00	0,00	0,00	0,00
			2.363,19	2.363,19	2.363,19	2.363,19	0,00	0,00	0,00	0,00
2	2	6	2.363,19	2.363,19	2.363,19	2.363,19	0,00	0,00	0,00	0,00
			250,00	250,00	250,00	250,00	0,00	0,00	0,00	0,00
2	2	6	250,00	250,00	250,00	250,00	0,00	0,00	0,00	0,00
			4.000,00	4.000,00	4.000,00	4.000,00	0,00	0,00	0,00	0,00
2	2	6	4.000,00	4.000,00	4.000,00	4.000,00	0,00	0,00	0,00	0,00
			5.259,17	5.259,17	5.259,17	5.259,17	0,00	0,00	0,00	0,00
2	2	6	5.259,17	5.259,17	5.259,17	5.259,17	0,00	0,00	0,00	0,00
			358,56	358,56	358,56	358,56	0,00	0,00	0,00	0,00
2	2	6	358,56	358,56	358,56	358,56	0,00	0,00	0,00	0,00
			2.141,04	2.141,04	2.141,04	2.141,04	0,00	0,00	0,00	0,00
2	2	6	2.141,04	2.141,04	2.141,04	2.141,04	0,00	0,00	0,00	0,00
			2.149,07	2.149,07	2.149,07	2.149,07	0,00	0,00	0,00	0,00
2	2	6	2.149,07	2.149,07	2.149,07	2.149,07	0,00	0,00	0,00	0,00
			610,50	610,50	610,50	610,50	0,00	0,00	0,00	0,00
2	2	6	610,50	610,50	610,50	610,50	0,00	0,00	0,00	0,00
			15.034,54	15.034,54	15.034,54	15.034,54	0,00	0,00	0,00	0,00
2	2	6	15.034,54	15.034,54	15.034,54	15.034,54	0,00	0,00	0,00	0,00
			5.034,54	5.034,54	5.034,54	5.034,54	0,00	0,00	0,00	0,00
2	2	6	5.034,54	5.034,54	5.034,54	5.034,54	0,00	0,00	0,00	0,00

Ministeri de Finances

Compte pressupostari (Econòmic - Administratiu - Funcional)	Pressupostat	Autoritzat	Compromés	Liquidat	Pagat	Saldo Press.	Saldo Aut.	Saldo Comp.	Saldo Liq.
PROJ 0001 Serveis generals de Duana	5.034,54	1.483,01	1.483,01	1.483,01	1.483,01	3.551,53	0,00	0,00	0,00
270 Tributs	10.000,00	3.354,94	3.354,94	3.354,94	3.354,94	6.645,06	0,00	0,00	0,00
PROJ 0001 Tributs	10.000,00	3.354,94	3.354,94	3.354,94	3.354,94	6.645,06	0,00	0,00	0,00
2 2 6 83 Promoció esportiva	789,00	789,00	789,00	772,05	772,05	0,00	0,00	16,95	0,00
240 Departament de Duana	789,00	789,00	789,00	772,05	772,05	0,00	0,00	16,95	0,00
PROJ 0008 Serveis externs	789,00	789,00	789,00	772,05	772,05	0,00	0,00	16,95	0,00
2 2 6 90 Altres despeses	8.823,65	8.823,65	8.823,65	8.823,65	8.823,65	0,00	0,00	0,00	0,00
220 Departament de Finances	2.046,16	2.046,16	2.046,16	2.046,16	2.046,16	0,00	0,00	0,00	0,00
PROJ 0001 Serv. Grals. del M. de Finances	2.046,16	2.046,16	2.046,16	2.046,16	2.046,16	0,00	0,00	0,00	0,00
240 Departament de Duana	6.597,24	6.597,24	6.597,24	6.597,24	6.597,24	0,00	0,00	0,00	0,00
PROJ 0001 Serveis generals de Duana	6.597,24	6.597,24	6.597,24	6.597,24	6.597,24	0,00	0,00	0,00	0,00
250 Departament de Pressupost i Patrimoni	180,25	180,25	180,25	180,25	180,25	0,00	0,00	0,00	0,00
PROJ 0002 Central de Compres	180,25	180,25	180,25	180,25	180,25	0,00	0,00	0,00	0,00
2 2 7 Treballs realitzats per altres empr	1.027.222,29	793.401,47	793.401,47	623.356,38	623.356,38	233.820,82	0,00	170.045,09	0,00
2 2 7 00 Treb. realitz.per empr.neteja/san.	31.622,17	30.226,91	30.226,91	29.551,40	29.551,40	1.395,26	0,00	675,51	0,00
240 Departament de Duana	31.622,17	30.226,91	30.226,91	29.551,40	29.551,40	1.395,26	0,00	675,51	0,00
PROJ 0001 Serveis generals de Duana	27.647,72	26.252,46	26.252,46	25.576,95	25.576,95	1.395,26	0,00	675,51	0,00
PROJ 0008 Serveis externs	3.974,45	3.974,45	3.974,45	3.974,45	3.974,45	0,00	0,00	0,00	0,00
2 2 7 10 Treb. realitz.per empr. seguretat	7.185,68	6.818,08	6.818,08	6.781,30	6.781,30	853,01	0,00	36,78	0,00
240 Departament de Duana	7.185,68	6.342,68	6.342,68	6.342,68	6.342,68	843,00	0,00	0,00	0,00
PROJ 0001 Serveis generals de Duana	7.185,68	6.342,68	6.342,68	6.342,68	6.342,68	843,00	0,00	0,00	0,00
250 Departament de Pressupost i Patrimoni	485,41	475,40	475,40	438,62	438,62	10,01	0,00	36,78	0,00
PROJ 0002 Central de Compres	485,41	475,40	475,40	438,62	438,62	10,01	0,00	36,78	0,00
2 2 7 20 Treb. realitz.emp. valor.perif.	116.814,00	95.396,95	95.396,95	77.404,95	77.404,95	21.417,05	0,00	17.992,00	0,00
240 Departament de Duana	1.061,00	0,00	0,00	0,00	0,00	1.061,00	0,00	0,00	0,00
PROJ 0006 Frau comercial	1.061,00	0,00	0,00	0,00	0,00	1.061,00	0,00	0,00	0,00
270 Tributs	115.753,00	95.396,95	95.396,95	77.404,95	77.404,95	20.356,05	0,00	17.992,00	0,00
PROJ 0001 Tributs	115.753,00	95.396,95	95.396,95	77.404,95	77.404,95	20.356,05	0,00	17.992,00	0,00
2 2 7 30 Treb. realitz.emp. process. dades	5.915,00	0,00	0,00	0,00	0,00	5.915,00	0,00	0,00	0,00
230 Departament d'intervenció General	19.900,00	13.597,26	13.597,26	13.597,26	13.597,26	6.302,74	0,00	0,00	0,00
PROJ 0002 Desenvol. comptabilitat pública	19.900,00	13.597,26	13.597,26	13.597,26	13.597,26	6.302,74	0,00	0,00	0,00
2 2 7 40 Treb. realitz.emp. impres./public.	14.500,00	9.464,70	9.464,70	9.464,70	9.464,70	5.035,30	0,00	0,00	0,00
260 Departament d'estudis i estadística	182.685,74	144.900,72	144.900,72	86.815,06	86.815,06	37.785,02	0,00	58.085,66	0,00
PROJ 0003 Centre de Documentació	14.500,00	9.464,70	9.464,70	9.464,70	9.464,70	5.035,30	0,00	0,00	0,00
PROJ 0004 Estudis econòmics i estadístics	5.400,00	4.132,56	4.132,56	4.132,56	4.132,56	1.267,44	0,00	0,00	0,00
2 2 7 60 Treb. realitz.per empr.Est.treb.fé.	840.995,03	643.108,19	643.108,19	491.767,39	491.767,39	197.886,84	0,00	151.340,80	0,00
210 Secretaria d'Estat de Funció Pública	118.710,19	107.460,72	107.460,72	86.815,06	86.815,06	37.785,02	0,00	58.085,66	0,00
PROJ 0003 Desenvolupament	118.710,19	107.460,72	107.460,72	86.815,06	86.815,06	37.785,02	0,00	58.085,66	0,00
PROJ 0005 Administració de recursos humans	63.975,55	37.440,00	37.440,00	37.440,00	37.440,00	26.535,55	0,00	0,00	0,00
220 Departament de Finances	321.223,95	262.102,77	262.102,77	246.602,77	246.602,77	59.121,18	0,00	15.500,00	0,00
PROJ 0001 Serv. Grals. del M. de Finances	204.345,85	153.604,67	153.604,67	153.604,67	153.604,67	50.741,18	0,00	0,00	0,00
PROJ 0003 Planif. i gestió sistema tributari	15.500,00	15.500,00	15.500,00	0,00	0,00	0,00	0,00	15.500,00	0,00
PROJ 0012 Reg. i sup. sector assegurances	19.100,00	18.720,00	18.720,00	18.720,00	18.720,00	380,00	0,00	0,00	0,00
PROJ 0013 Relacions internacionals	60.000,00	52.000,00	52.000,00	52.000,00	52.000,00	8.000,00	0,00	0,00	0,00
PROJ 0014 Iniciatives monetàries i econò.	40.936,05	12.620,80	12.620,80	12.620,80	12.620,80	28.315,25	0,00	0,00	0,00
230 Departament d'intervenció General	40.936,05	12.620,80	12.620,80	12.620,80	12.620,80	28.315,25	0,00	0,00	0,00
PROJ 0001 Controls fiscal. Govern i parapúbl.	7.270,00	1.793,39	1.793,39	1.793,39	1.793,39	5.476,61	0,00	600,00	0,00
240 Departament de Duana	9.984,00	0,00	0,00	0,00	0,00	9.429,00	0,00	0,00	0,00
PROJ 0008 Serveis externs	9.984,00	0,00	0,00	0,00	0,00	9.429,00	0,00	0,00	0,00
PROJ 0009 Comerç Exterior	2.285,72	0,00	0,00	0,00	0,00	2.285,72	0,00	0,00	0,00
250 Departament de Pressupost i Patrimoni	1.142,86	0,00	0,00	0,00	0,00	1.142,86	0,00	0,00	0,00
PROJ 0001 Planif. i gestió pressupostària	1.142,86	0,00	0,00	0,00	0,00	1.142,86	0,00	0,00	0,00
PROJ 0003 Control Patrimoni Administració	65.112,35	60.140,60	60.140,60	27.699,00	27.699,00	4.971,75	0,00	32.441,60	0,00
260 Departament d'estudis i estadística	15.535,55	12.884,00	12.884,00	1.610,40	1.610,40	2.651,55	0,00	11.273,60	0,00
PROJ 0001 Serveis d'Estudis	15.535,55	12.884,00	12.884,00	1.610,40	1.610,40	2.651,55	0,00	11.273,60	0,00
PROJ 0004 Estudis econòmics i estadístics	49.576,80	47.256,60	47.256,60	26.088,60	26.088,60	2.320,20	0,00	21.168,00	0,00
270 Tributs	211.497,22	160.994,91	160.994,91	116.281,37	116.281,37	50.502,31	0,00	44.713,54	0,00
PROJ 0001 Tributs	140.752,18	127.081,37	127.081,37	116.281,37	116.281,37	13.670,81	0,00	10.800,00	0,00
PROJ 0002 Oficina de la propietat	70.745,04	33.913,54	33.913,54	0,00	0,00	36.831,50	0,00	33.913,54	0,00

Ministeri de Finances

Compte pressupostari (Econòmic - Administratiu - Funcional)		Pressupostat	Autoritzat	Compromès	Liquidat	Pagat	Saldo Press.	Saldo Aut.	Saldo Comp.	Saldo Liq.
2	2	4.305,00	4.254,08	4.254,08	4.254,08	4.254,08	50,92	0,00	0,00	0,00
2	3	505,00	505,00	505,00	505,00	505,00	0,00	0,00	0,00	0,00
	230	505,00	505,00	505,00	505,00	505,00	0,00	0,00	0,00	0,00
	PROJ 0002	505,00	505,00	505,00	505,00	505,00	0,00	0,00	0,00	0,00
	240	3.800,00	3.749,08	3.749,08	3.749,08	3.749,08	50,92	0,00	0,00	0,00
	240	3.800,00	3.749,08	3.749,08	3.749,08	3.749,08	50,92	0,00	0,00	0,00
	PROJ 0001	3.800,00	3.749,08	3.749,08	3.749,08	3.749,08	50,92	0,00	0,00	0,00
	2	78.457,50	39.528,64	39.528,64	39.528,64	39.528,64	38.928,86	0,00	0,00	0,00
	2	21.276,28	16.519,15	16.519,15	16.519,15	16.519,15	4.757,13	0,00	0,00	0,00
	2	19.912,37	15.155,24	15.155,24	15.155,24	15.155,24	4.757,13	0,00	0,00	0,00
	2	1.473,78	0,00	0,00	0,00	0,00	1.473,78	0,00	0,00	0,00
	PROJ 0001	736,89	0,00	0,00	0,00	0,00	736,89	0,00	0,00	0,00
	PROJ 0002	736,89	0,00	0,00	0,00	0,00	736,89	0,00	0,00	0,00
	240	16.313,66	14.830,31	14.830,31	14.830,31	14.830,31	1.483,35	0,00	0,00	0,00
	PROJ 0007	16.313,66	14.830,31	14.830,31	14.830,31	14.830,31	1.483,35	0,00	0,00	0,00
	250	324,93	324,93	324,93	324,93	324,93	0,00	0,00	0,00	0,00
	PROJ 0001	79,25	79,25	79,25	79,25	79,25	0,00	0,00	0,00	0,00
	PROJ 0002	245,68	245,68	245,68	245,68	245,68	0,00	0,00	0,00	0,00
	260	300,00	0,00	0,00	0,00	0,00	300,00	0,00	0,00	0,00
	PROJ 0001	300,00	0,00	0,00	0,00	0,00	300,00	0,00	0,00	0,00
	270	1.500,00	0,00	0,00	0,00	0,00	1.500,00	0,00	0,00	0,00
	PROJ 0001	1.500,00	0,00	0,00	0,00	0,00	1.500,00	0,00	0,00	0,00
2	3	1.363,91	1.363,91	1.363,91	1.363,91	1.363,91	0,00	0,00	0,00	0,00
	PROJ 0001	1.363,91	1.363,91	1.363,91	1.363,91	1.363,91	0,00	0,00	0,00	0,00
2	3	1.363,91	1.363,91	1.363,91	1.363,91	1.363,91	0,00	0,00	0,00	0,00
	PROJ 0001	1.363,91	1.363,91	1.363,91	1.363,91	1.363,91	0,00	0,00	0,00	0,00
2	3	57.181,22	23.009,49	23.009,49	23.009,49	23.009,49	34.171,73	0,00	0,00	0,00
	PROJ 0001	57.181,22	23.009,49	23.009,49	23.009,49	23.009,49	34.171,73	0,00	0,00	0,00
2	3	15.092,59	12.301,09	12.301,09	12.301,09	12.301,09	2.791,50	0,00	0,00	0,00
	PROJ 0001	15.092,59	12.301,09	12.301,09	12.301,09	12.301,09	2.791,50	0,00	0,00	0,00
	PROJ 0001	8.834,57	8.834,57	8.834,57	8.834,57	8.834,57	0,00	0,00	0,00	0,00
	PROJ 0003	8.834,57	8.834,57	8.834,57	8.834,57	8.834,57	0,00	0,00	0,00	0,00
	230	4.966,52	3.466,52	3.466,52	3.466,52	3.466,52	1.500,00	0,00	0,00	0,00
	PROJ 0001	4.966,52	3.466,52	3.466,52	3.466,52	3.466,52	1.500,00	0,00	0,00	0,00
	230	1.819,00	75,70	75,70	75,70	75,70	1.743,30	0,00	0,00	0,00
	PROJ 0001	1.819,00	75,70	75,70	75,70	75,70	1.743,30	0,00	0,00	0,00
	240	37.991,20	9.813,86	9.813,86	9.813,86	9.813,86	28.177,34	0,00	0,00	0,00
	PROJ 0002	37.991,20	9.813,86	9.813,86	9.813,86	9.813,86	28.177,34	0,00	0,00	0,00
	250	178,43	178,43	178,43	178,43	178,43	0,00	0,00	0,00	0,00
	PROJ 0001	178,43	178,43	178,43	178,43	178,43	0,00	0,00	0,00	0,00
	260	600,00	456,16	456,16	456,16	456,16	143,84	0,00	0,00	0,00
	PROJ 0001	600,00	456,16	456,16	456,16	456,16	143,84	0,00	0,00	0,00
	270	1.500,00	184,25	184,25	184,25	184,25	1.315,75	0,00	0,00	0,00
	PROJ 0001	1.500,00	184,25	184,25	184,25	184,25	1.315,75	0,00	0,00	0,00
3	3	19.397.406,58	19.396.033,32	19.396.033,32	19.396.033,32	19.396.033,32	1.373,26	0,00	0,00	0,00
	PROJ 0001	19.397.406,58	19.396.033,32	19.396.033,32	19.396.033,32	19.396.033,32	1.373,26	0,00	0,00	0,00
3	0	12.305.800,00	12.305.800,00	12.305.800,00	12.305.800,00	12.305.800,00	0,00	0,00	0,00	0,00
	PROJ 0001	12.305.800,00	12.305.800,00	12.305.800,00	12.305.800,00	12.305.800,00	0,00	0,00	0,00	0,00
3	0	12.305.800,00	12.305.800,00	12.305.800,00	12.305.800,00	12.305.800,00	0,00	0,00	0,00	0,00
	PROJ 0001	12.305.800,00	12.305.800,00	12.305.800,00	12.305.800,00	12.305.800,00	0,00	0,00	0,00	0,00
3	3	7.059.068,61	7.059.068,61	7.059.068,61	7.059.068,61	7.059.068,61	0,00	0,00	0,00	0,00
	PROJ 0001	7.059.068,61	7.059.068,61	7.059.068,61	7.059.068,61	7.059.068,61	0,00	0,00	0,00	0,00
3	3	7.059.068,61	7.059.068,61	7.059.068,61	7.059.068,61	7.059.068,61	0,00	0,00	0,00	0,00
	PROJ 0001	7.059.068,61	7.059.068,61	7.059.068,61	7.059.068,61	7.059.068,61	0,00	0,00	0,00	0,00
3	4	32.537,97	31.164,71	31.164,71	31.164,71	31.164,71	1.373,26	0,00	0,00	0,00
	PROJ 0008	32.537,97	31.164,71	31.164,71	31.164,71	31.164,71	1.373,26	0,00	0,00	0,00
3	4	32.537,97	31.164,71	31.164,71	31.164,71	31.164,71	1.373,26	0,00	0,00	0,00
	PROJ 0008	32.537,97	31.164,71	31.164,71	31.164,71	31.164,71	1.373,26	0,00	0,00	0,00
4	6	1.900.650,71	1.899.020,01	1.899.020,01	1.899.020,01	1.899.020,01	1.630,70	0,00	0,00	0,00
	PROJ 0008	1.900.650,71	1.899.020,01	1.899.020,01	1.899.020,01	1.899.020,01	1.630,70	0,00	0,00	0,00
4	6	1.817.302,22	1.817.302,22	1.817.302,22	1.817.302,22	1.817.302,22	0,00	0,00	0,00	0,00
	PROJ 0008	1.817.302,22	1.817.302,22	1.817.302,22	1.817.302,22	1.817.302,22	0,00	0,00	0,00	0,00

Ministeri de Finances

Compte pressupostari (Econòmic - Administratiu - Funcional)		Pressupostat	Autoritzat	Compromés	Liquidat	Pagat	Saldo Press.	Saldo Aut.	Saldo Comp.	Saldo Liq.
4	6 2 10	1.817.302,22	1.817.302,22	1.817.302,22	1.817.302,22	1.817.302,22	0,00	0,00	0,00	0,00
	270 Tributs	1.817.302,22	1.817.302,22	1.817.302,22	1.817.302,22	1.817.302,22	0,00	0,00	0,00	0,00
	PROJ 0003 Transferències als comuns	1.817.302,22	1.817.302,22	1.817.302,22	1.817.302,22	1.817.302,22	0,00	0,00	0,00	0,00
4	9 A l'exterior	83.348,49	81.717,79	81.717,79	81.717,79	81.717,79	1.630,70	0,00	0,00	0,00
4	9 2 A l'exterior	83.348,49	81.717,79	81.717,79	81.717,79	81.717,79	1.630,70	0,00	0,00	0,00
4	9 2 00 A l'exterior	60.000,00	60.000,00	60.000,00	60.000,00	60.000,00	0,00	0,00	0,00	0,00
	220 Departament de Finances	60.000,00	60.000,00	60.000,00	60.000,00	60.000,00	0,00	0,00	0,00	0,00
	PROJ 0003 Planif. i gestió sistema tributari	60.000,00	60.000,00	60.000,00	60.000,00	60.000,00	0,00	0,00	0,00	0,00
4	9 2 75 IASC	1.630,70	0,00	0,00	0,00	0,00	1.630,70	0,00	0,00	0,00
	220 Departament de Finances	1.630,70	0,00	0,00	0,00	0,00	1.630,70	0,00	0,00	0,00
	PROJ 0001 Serv. Grals. del M. de Finances	1.630,70	0,00	0,00	0,00	0,00	1.630,70	0,00	0,00	0,00
4	9 2 80 OMD	21.717,79	21.717,79	21.717,79	21.717,79	21.717,79	0,00	0,00	0,00	0,00
	240 Departament de Duana	21.717,79	21.717,79	21.717,79	21.717,79	21.717,79	0,00	0,00	0,00	0,00
	PROJ 0007 Relacions Internacionals	21.717,79	21.717,79	21.717,79	21.717,79	21.717,79	0,00	0,00	0,00	0,00
6	0 Inversions reals	713.241,32	526.164,59	526.164,59	375.506,33	375.506,33	187.076,73	0,00	150.658,26	0,00
6	0 2 Inversions noves	515.392,20	425.975,74	425.975,74	286.122,49	286.122,49	89.416,46	0,00	139.853,25	0,00
6	0 2 10 Edificis i altres construccions	7.372,97	7.372,97	7.372,97	7.372,97	7.372,97	0,00	0,00	0,00	0,00
	270 Tributs	7.372,97	7.372,97	7.372,97	7.372,97	7.372,97	0,00	0,00	0,00	0,00
	PROJ 0001 Tributs	7.372,97	7.372,97	7.372,97	7.372,97	7.372,97	0,00	0,00	0,00	0,00
6	0 3 Maquinària, instal·lacions i equip.	50.536,77	47.413,58	47.413,58	7.549,81	7.549,81	3.123,19	0,00	39.863,77	0,00
6	0 3 00 Instal. i equipaments de seguretat	3.658,39	3.658,39	3.658,39	0,00	0,00	0,00	0,00	3.658,39	0,00
	240 Departament de Duana	3.658,39	3.658,39	3.658,39	0,00	0,00	0,00	0,00	3.658,39	0,00
	PROJ 0001 Serveis generals de Duana	3.658,39	3.658,39	3.658,39	0,00	0,00	0,00	0,00	3.658,39	0,00
6	0 3 40 Altres instal·lacions	10.197,38	10.197,38	10.197,38	0,00	0,00	0,00	0,00	10.197,38	0,00
	240 Departament de Duana	10.197,38	10.197,38	10.197,38	0,00	0,00	0,00	0,00	10.197,38	0,00
	PROJ 0008 Serveis externs	10.197,38	10.197,38	10.197,38	0,00	0,00	0,00	0,00	10.197,38	0,00
6	0 3 90 Altra maquinària i equipament	36.681,00	33.557,81	33.557,81	7.549,81	7.549,81	3.123,19	0,00	26.008,00	0,00
	240 Departament de Duana	31.701,00	31.577,81	31.577,81	5.569,81	5.569,81	123,19	0,00	26.008,00	0,00
	PROJ 0001 Serveis generals de Duana	26.334,00	26.334,00	26.334,00	5.569,81	5.569,81	0,00	0,00	26.008,00	0,00
	PROJ 0006 Frau comercial	5.367,00	5.243,81	5.243,81	0,00	0,00	0,00	0,00	5.367,00	0,00
	250 Departament de Pressupost i Patrimoni	4.980,00	1.980,00	1.980,00	1.980,00	1.980,00	3.000,00	0,00	0,00	0,00
	PROJ 0002 Central de Compres	4.980,00	1.980,00	1.980,00	1.980,00	1.980,00	3.000,00	0,00	0,00	0,00
6	0 5 Mobiliari i estris	65.372,88	45.162,35	45.162,35	33.841,70	33.841,70	20.210,53	0,00	11.320,65	0,00
6	0 5 00 Mobiliari	58.964,55	40.881,26	40.881,26	31.055,61	31.055,61	18.083,29	0,00	9.825,65	0,00
	230 Departament d'intervenció General	3.370,00	3.370,00	3.370,00	3.370,00	3.370,00	0,00	0,00	0,00	0,00
	PROJ 0002 Desenvol. comptabilitat pública	3.370,00	3.370,00	3.370,00	3.370,00	3.370,00	0,00	0,00	0,00	0,00
	240 Departament de Duana	42.994,55	30.994,55	30.994,55	21.249,83	21.249,83	12.000,00	0,00	9.744,72	0,00
	PROJ 0001 Serveis generals de Duana	27.836,88	27.836,88	27.836,88	19.257,01	19.257,01	8.579,87	0,00	1.164,85	0,00
	PROJ 0008 Serveis externs	15.157,67	3.157,67	3.157,67	1.992,82	1.992,82	12.000,00	0,00	80,93	0,00
6	0 5 10 Equipaments d'oficina	12.600,00	6.516,71	6.516,71	6.435,78	6.435,78	6.083,29	0,00	80,93	0,00
	240 Departament de Duana	858,33	531,09	531,09	531,09	531,09	327,24	0,00	0,00	0,00
	PROJ 0008 Serveis externs	858,33	531,09	531,09	531,09	531,09	327,24	0,00	0,00	0,00
6	0 5 20 Equipaments d'impressió i reproducció	5.550,00	3.750,00	3.750,00	2.255,00	2.255,00	1.800,00	0,00	1.495,00	0,00
	240 Departament de Duana	4.050,00	3.750,00	3.750,00	2.255,00	2.255,00	300,00	0,00	1.495,00	0,00
	PROJ 0001 Serveis generals de Duana	3.850,00	3.570,00	3.570,00	2.075,00	2.075,00	280,00	0,00	1.495,00	0,00
	PROJ 0008 Serveis externs	200,00	180,00	180,00	180,00	180,00	20,00	0,00	0,00	0,00
	270 Tributs	1.500,00	0,00	0,00	0,00	0,00	1.500,00	0,00	0,00	0,00
	PROJ 0001 Tributs	1.500,00	0,00	0,00	0,00	0,00	1.500,00	0,00	0,00	0,00
6	0 6 Equip. per a proces. d'informació	364.303,61	315.019,34	315.019,34	226.715,51	226.715,51	49.284,27	0,00	88.303,83	0,00
6	0 6 10 Equipaments per a processos d'inf.	364.303,61	315.019,34	315.019,34	226.715,51	226.715,51	49.284,27	0,00	88.303,83	0,00
	240 Departament de Duana	4.303,61	3.762,82	3.762,82	590,17	590,17	540,79	0,00	3.172,65	0,00
	PROJ 0009 Comerç Exterior	4.303,61	3.762,82	3.762,82	590,17	590,17	540,79	0,00	3.172,65	0,00
	250 Departament de Pressupost i Patrimoni	360.000,00	311.256,52	311.256,52	226.125,34	226.125,34	48.743,48	0,00	85.131,18	0,00
	PROJ 0004 Informatització de l'Administració	360.000,00	311.256,52	311.256,52	226.125,34	226.125,34	48.743,48	0,00	85.131,18	0,00
6	0 8 Altre immobilitzat material	27.805,97	11.007,50	11.007,50	10.642,50	10.642,50	16.798,47	0,00	365,00	0,00
6	0 8 70 Equipaments de seguretat	25.713,92	9.817,78	9.817,78	9.517,78	9.517,78	15.896,14	0,00	300,00	0,00

Ministeri de Finances

Compte pressupostari (Econòmic - Administratiu - Funcional)	Pressupostat	Autoritzat	Compromés	Liquidat	Pagat	Saldo Press.	Saldo Aut.	Saldo Comp.	Saldo Liq.
240 Departament de Duana	25.713,92	9.817,78	9.817,78	9.517,78	9.517,78	15.896,14	0,00	300,00	0,00
PROJ 0006 Frau comercial	16.879,12	9.478,74	9.478,74	9.178,74	9.178,74	7.400,38	0,00	300,00	0,00
PROJ 0008 Servis externs	8.834,80	339,04	339,04	339,04	339,04	8.495,76	0,00	0,00	0,00
6 0 8 80 Material de comunicacions	2.092,05	1.189,72	1.189,72	1.124,72	1.124,72	902,33	0,00	65,00	0,00
240 Departament de Duana	1.912,05	1.189,72	1.189,72	1.124,72	1.124,72	722,33	0,00	65,00	0,00
PROJ 0001 Servis generals de Duana	415,90	415,90	415,90	415,90	415,90	0,00	0,00	0,00	0,00
PROJ 0006 Frau comercial	516,75	65,00	65,00	0,00	0,00	451,75	0,00	65,00	0,00
PROJ 0008 Servis externs	979,40	708,82	708,82	708,82	708,82	270,58	0,00	0,00	0,00
260 Departament d'estudis i estadística	180,00	0,00	0,00	0,00	0,00	180,00	0,00	0,00	0,00
PROJ 0004 Estudis econòmics i estadístics	180,00	0,00	0,00	0,00	0,00	180,00	0,00	0,00	0,00
6 1 Inversions de reposició	101.572,09	97.805,09	97.805,09	87.000,08	87.000,08	3.767,00	0,00	10.805,01	0,00
6 1 2 Edificis i altres construccions	3.000,00	0,00	0,00	0,00	0,00	3.000,00	0,00	0,00	0,00
6 1 2 00 Conservació i millora d'edificis	3.000,00	0,00	0,00	0,00	0,00	3.000,00	0,00	0,00	0,00
240 Departament de Duana	3.000,00	0,00	0,00	0,00	0,00	3.000,00	0,00	0,00	0,00
PROJ 0006 Frau comercial	3.000,00	0,00	0,00	0,00	0,00	3.000,00	0,00	0,00	0,00
6 1 3 Maquinària, instal·lacions i equip.	875,00	875,00	875,00	875,00	875,00	0,00	0,00	0,00	0,00
6 1 3 10 Reposició i millora material, equip.	875,00	875,00	875,00	875,00	875,00	0,00	0,00	0,00	0,00
240 Departament de Duana	875,00	875,00	875,00	875,00	875,00	0,00	0,00	0,00	0,00
PROJ 0008 Servis externs	875,00	875,00	875,00	875,00	875,00	0,00	0,00	0,00	0,00
6 1 6 Equipaments per a process. d'inform.	97.697,09	96.930,09	96.930,09	86.125,08	86.125,08	767,00	0,00	10.805,01	0,00
6 1 6 00 Equip. per a processos d'informació	530,00	530,00	530,00	530,00	530,00	0,00	0,00	0,00	0,00
240 Departament de Duana	530,00	530,00	530,00	530,00	530,00	0,00	0,00	0,00	0,00
PROJ 0009 Comerç Exterior	530,00	530,00	530,00	530,00	530,00	0,00	0,00	0,00	0,00
6 1 6 10 Reposició i mill. d'equip. inform.	97.167,09	96.400,09	96.400,09	85.595,08	85.595,08	767,00	0,00	10.805,01	0,00
250 Departament de Pressupost i Patrimoni	97.167,09	96.400,09	96.400,09	85.595,08	85.595,08	767,00	0,00	10.805,01	0,00
PROJ 0004 Informàtica de l'Administració	97.167,09	96.400,09	96.400,09	85.595,08	85.595,08	767,00	0,00	10.805,01	0,00
6 4 Immobilitzat immaterial	96.277,03	2.383,76	2.383,76	2.383,76	2.383,76	93.893,27	0,00	0,00	0,00
6 4 0 Immobilitzat immaterial	96.277,03	2.383,76	2.383,76	2.383,76	2.383,76	93.893,27	0,00	0,00	0,00
6 4 0 10 Estudis de noves aplicacions inform	92.627,03	0,00	0,00	0,00	0,00	92.627,03	0,00	0,00	0,00
270 Tributs	92.627,03	0,00	0,00	0,00	0,00	92.627,03	0,00	0,00	0,00
PROJ 0001 Tributs	92.627,03	0,00	0,00	0,00	0,00	92.627,03	0,00	0,00	0,00
6 4 0 50 Aplicacions informàtiques	3.650,00	2.383,76	2.383,76	2.383,76	2.383,76	1.266,24	0,00	0,00	0,00
230 Departament d'intervenció General	1.650,00	383,76	383,76	383,76	383,76	1.266,24	0,00	0,00	0,00
PROJ 0001 Controls fiscal, Govern i parapúbl.	1.650,00	383,76	383,76	383,76	383,76	1.266,24	0,00	0,00	0,00
240 Departament de Duana	2.000,00	2.000,00	2.000,00	2.000,00	2.000,00	0,00	0,00	0,00	0,00
PROJ 0008 Servis externs	2.000,00	2.000,00	2.000,00	2.000,00	2.000,00	0,00	0,00	0,00	0,00
7 Transferències de capital	52.705.769,61	52.705.769,61	52.705.769,61	52.705.769,58	52.705.769,58	0,00	0,00	0,03	0,00
7 6 Corporacions locals	52.705.769,61	52.705.769,61	52.705.769,61	52.705.769,58	52.705.769,58	0,00	0,00	0,03	0,00
7 6 2 Corporacions locals	52.705.769,61	52.705.769,61	52.705.769,61	52.705.769,58	52.705.769,58	0,00	0,00	0,03	0,00
7 6 2 00 Transferències Comuns	52.705.769,61	52.705.769,61	52.705.769,61	52.705.769,58	52.705.769,58	0,00	0,00	0,03	0,00
270 Tributs	52.705.769,61	52.705.769,61	52.705.769,61	52.705.769,58	52.705.769,58	0,00	0,00	0,03	0,00
PROJ 0003 Transferències als comuns	52.705.769,61	52.705.769,61	52.705.769,61	52.705.769,58	52.705.769,58	0,00	0,00	0,03	0,00
9 Passius financers	12.467.034,90	0,00	0,00	0,00	0,00	12.467.034,90	0,00	0,00	0,00
9 0 Amortització de deute públic	12.454.654,05	0,00	0,00	0,00	0,00	12.454.654,05	0,00	0,00	0,00
9 0 0 Amortització de deute públic	12.454.654,05	0,00	0,00	0,00	0,00	12.454.654,05	0,00	0,00	0,00
9 0 0 00 Amortització deute públic	12.454.654,05	0,00	0,00	0,00	0,00	12.454.654,05	0,00	0,00	0,00
250 Departament de Pressupost i Patrimoni	12.454.654,05	0,00	0,00	0,00	0,00	12.454.654,05	0,00	0,00	0,00
PROJ 0009 Deute públic	12.454.654,05	0,00	0,00	0,00	0,00	12.454.654,05	0,00	0,00	0,00
9 4 Devolució de dipòsits i fiances	12.380,85	0,00	0,00	0,00	0,00	12.380,85	0,00	0,00	0,00
9 4 1 Devolució de fiances	12.380,85	0,00	0,00	0,00	0,00	12.380,85	0,00	0,00	0,00
9 4 1 00 Devolució de fiances a curt termini	12.380,85	0,00	0,00	0,00	0,00	12.380,85	0,00	0,00	0,00
250 Departament de Pressupost i Patrimoni	12.380,85	0,00	0,00	0,00	0,00	12.380,85	0,00	0,00	0,00
PROJ 0008 Despeses i operacions financeres	12.380,85	0,00	0,00	0,00	0,00	12.380,85	0,00	0,00	0,00
Total Ministeri de Finances	100.974.135,35	87.279.807,27	87.279.807,27	86.645.562,72	86.645.562,72	13.694.328,08	0,00	634.244,55	0,00

Ministeri d'Ordenament Territorial, Urbanisme i Medi Ambient

Compte pressupostari (Econòmic - Administratiu - Funcional)	Pressupostat	Autoritzat	Compromès	Liquidat	Pagat	Saldo Press.	Saldo Aut.	Saldo Comp.	Saldo Liq.
1 Despeses de personal	5.741.573,23	5.741.573,23	5.741.573,23	5.741.573,23	5.741.573,23	39.771,99	0,00	0,00	0,00
1 0 Alts Càrrecs	60.477,91	60.477,91	60.477,91	60.477,91	60.477,91	0,00	0,00	0,00	0,00
1 0 0 Retri. bás., altr. remu. alts càrrec	60.477,91	60.477,91	60.477,91	60.477,91	60.477,91	0,00	0,00	0,00	0,00
1 0 0 10 Personal de relació especial	60.477,91	60.477,91	60.477,91	60.477,91	60.477,91	0,00	0,00	0,00	0,00
330 Agència de mobilitat	25.861,03	25.861,03	25.861,03	25.861,03	25.861,03	0,00	0,00	0,00	0,00
PROJ 0001 Agència de Mobilitat	25.861,03	25.861,03	25.861,03	25.861,03	25.861,03	0,00	0,00	0,00	0,00
335 Departament de Medi Ambient	34.616,88	34.616,88	34.616,88	34.616,88	34.616,88	0,00	0,00	0,00	0,00
PROJ 0001 PG dir. i serveis grals. Medi Ambient	34.616,88	34.616,88	34.616,88	34.616,88	34.616,88	0,00	0,00	0,00	0,00
1 1 Personal Fix	4.835.882,48	4.809.088,11	4.809.088,11	4.809.088,11	4.809.088,11	26.794,37	0,00	0,00	0,00
1 1 0 Remun. bàsiques i altres, pers. fix	4.835.882,48	4.809.088,11	4.809.088,11	4.809.088,11	4.809.088,11	26.794,37	0,00	0,00	0,00
1 1 0 00 Sou base func. i ag. Adm. car. ind.	3.548.716,29	3.526.399,43	3.526.399,43	3.526.399,43	3.526.399,43	22.376,86	0,00	0,00	0,00
300 Serveis Generals i Gabinet MUOT	280.096,54	280.096,54	280.096,54	280.096,54	280.096,54	0,00	0,00	0,00	0,00
PROJ 0001 Serv. Grals d'Ordenam. Territorial	280.096,54	280.096,54	280.096,54	280.096,54	280.096,54	0,00	0,00	0,00	0,00
310 Departament Urbanisme i Ord. Territorial	911.587,41	897.429,37	897.429,37	897.429,37	897.429,37	14.158,04	0,00	0,00	0,00
PROJ 0001 Obres públiques	911.587,41	897.429,37	897.429,37	897.429,37	897.429,37	14.158,04	0,00	0,00	0,00
320 Conservació i explotació de carreteres	858.777,55	850.618,73	850.618,73	850.618,73	850.618,73	8.158,82	0,00	0,00	0,00
PROJ 0002 Conservació de carreteres	726.578,10	718.419,28	718.419,28	718.419,28	718.419,28	8.158,82	0,00	0,00	0,00
PROJ 0004 Manteniment de vehicles i ginyes	132.199,45	132.199,45	132.199,45	132.199,45	132.199,45	0,00	0,00	0,00	0,00
330 Agència de mobilitat	136.963,62	136.963,62	136.963,62	136.963,62	136.963,62	0,00	0,00	0,00	0,00
PROJ 0001 Agència de Mobilitat	136.963,62	136.963,62	136.963,62	136.963,62	136.963,62	0,00	0,00	0,00	0,00
335 Departament de Medi Ambient	576.453,56	576.453,56	576.453,56	576.453,56	576.453,56	0,00	0,00	0,00	0,00
PROJ 0001 PG dir. i serveis grals. Medi Ambient	576.453,56	576.453,56	576.453,56	576.453,56	576.453,56	0,00	0,00	0,00	0,00
340 Departament de Patrimoni Natural	298.505,03	298.505,03	298.505,03	298.505,03	298.505,03	0,00	0,00	0,00	0,00
PROJ 0001 PG Serveis Grals Patrimoni Natural	140.389,57	140.389,57	140.389,57	140.389,57	140.389,57	0,00	0,00	0,00	0,00
PROJ 0002 Gestió i protecció de la fauna	80.419,23	80.419,23	80.419,23	80.419,23	80.419,23	0,00	0,00	0,00	0,00
PROJ 0024 Hàbitats biodiversitat medi aquàtic	77.696,23	77.696,23	77.696,23	77.696,23	77.696,23	0,00	0,00	0,00	0,00
345 Departament de Banders	486.332,58	486.332,58	486.332,58	486.332,58	486.332,58	0,00	0,00	0,00	0,00
PROJ 0001 Cos de Banders	486.332,58	486.332,58	486.332,58	486.332,58	486.332,58	0,00	0,00	0,00	0,00
1 1 0 10 Triennis pers. func. i ag. Adm. c. ind	626.168,19	623.129,61	623.129,61	623.129,61	623.129,61	3.038,58	0,00	0,00	0,00
300 Serveis Generals i Gabinet MUOT	54.962,64	52.902,62	52.902,62	52.902,62	52.902,62	2.060,02	0,00	0,00	0,00
PROJ 0001 Serv. Grals d'Ordenam. Territorial	54.962,64	52.902,62	52.902,62	52.902,62	52.902,62	2.060,02	0,00	0,00	0,00
310 Departament Urbanisme i Ord. Territorial	173.596,47	173.596,47	173.596,47	173.596,47	173.596,47	0,00	0,00	0,00	0,00
PROJ 0001 Obres públiques	173.596,47	173.596,47	173.596,47	173.596,47	173.596,47	0,00	0,00	0,00	0,00
320 Conservació i explotació de carreteres	161.910,83	161.910,83	161.910,83	161.910,83	161.910,83	0,00	0,00	0,00	0,00
PROJ 0002 Conservació de carreteres	140.940,86	140.940,86	140.940,86	140.940,86	140.940,86	0,00	0,00	0,00	0,00
PROJ 0004 Manteniment de vehicles i ginyes	20.969,97	20.969,97	20.969,97	20.969,97	20.969,97	0,00	0,00	0,00	0,00
330 Agència de mobilitat	22.991,93	22.991,93	22.991,93	22.991,93	22.991,93	0,00	0,00	0,00	0,00
PROJ 0001 Agència de Mobilitat	22.991,93	22.991,93	22.991,93	22.991,93	22.991,93	0,00	0,00	0,00	0,00
335 Departament de Medi Ambient	84.250,28	84.250,28	84.250,28	84.250,28	84.250,28	0,00	0,00	0,00	0,00
PROJ 0001 PG dir. i serveis grals. Medi Ambient	84.250,28	84.250,28	84.250,28	84.250,28	84.250,28	0,00	0,00	0,00	0,00
340 Departament de Patrimoni Natural	42.963,97	41.985,41	41.985,41	41.985,41	41.985,41	978,56	0,00	0,00	0,00
PROJ 0001 PG Serveis Grals Patrimoni Natural	21.300,26	21.300,26	21.300,26	21.300,26	21.300,26	0,00	0,00	0,00	0,00
PROJ 0022 Gestió i protecció de la fauna	11.128,29	11.128,29	11.128,29	11.128,29	11.128,29	0,00	0,00	0,00	0,00
PROJ 0024 Hàbitats biodiversitat medi aquàtic	10.535,42	9.556,86	9.556,86	9.556,86	9.556,86	978,56	0,00	0,00	0,00
345 Departament de Banders	85.492,07	85.492,07	85.492,07	85.492,07	85.492,07	0,00	0,00	0,00	0,00
PROJ 0001 Cos de Banders	85.492,07	85.492,07	85.492,07	85.492,07	85.492,07	0,00	0,00	0,00	0,00
1 1 0 20 Perm., Primes i Especialitats	332.501,18	332.501,18	332.501,18	332.501,18	332.501,18	0,00	0,00	0,00	0,00
300 Serveis Generals i Gabinet MUOT	18.854,04	18.854,04	18.854,04	18.854,04	18.854,04	0,00	0,00	0,00	0,00
PROJ 0001 Serv. Grals d'Ordenam. Territorial	18.854,04	18.854,04	18.854,04	18.854,04	18.854,04	0,00	0,00	0,00	0,00
310 Departament Urbanisme i Ord. Territorial	51.714,32	51.714,32	51.714,32	51.714,32	51.714,32	0,00	0,00	0,00	0,00
PROJ 0001 Obres públiques	51.714,32	51.714,32	51.714,32	51.714,32	51.714,32	0,00	0,00	0,00	0,00
320 Conservació i explotació de carreteres	188.011,37	188.011,37	188.011,37	188.011,37	188.011,37	0,00	0,00	0,00	0,00
PROJ 0002 Conservació de carreteres	157.182,72	157.182,72	157.182,72	157.182,72	157.182,72	0,00	0,00	0,00	0,00
PROJ 0004 Manteniment de vehicles i ginyes	30.828,65	30.828,65	30.828,65	30.828,65	30.828,65	0,00	0,00	0,00	0,00
330 Agència de mobilitat	12.912,22	12.912,22	12.912,22	12.912,22	12.912,22	0,00	0,00	0,00	0,00
PROJ 0001 Agència de Mobilitat	12.912,22	12.912,22	12.912,22	12.912,22	12.912,22	0,00	0,00	0,00	0,00
335 Departament de Medi Ambient	17.366,57	17.366,57	17.366,57	17.366,57	17.366,57	0,00	0,00	0,00	0,00
PROJ 0001 PG dir. i serveis grals. Medi Ambient	17.366,57	17.366,57	17.366,57	17.366,57	17.366,57	0,00	0,00	0,00	0,00
340 Departament de Patrimoni Natural	6.768,50	6.768,50	6.768,50	6.768,50	6.768,50	0,00	0,00	0,00	0,00
PROJ 0001 PG Serveis Grals Patrimoni Natural	6.768,50	6.768,50	6.768,50	6.768,50	6.768,50	0,00	0,00	0,00	0,00

Ministeri d'Ordenament Territorial, Urbanisme i Medi Ambient

Compte pressupostari (Econòmic - Administratiu - Funcional)		Pressupostat	Autoritzat	Compromès	Liquidat	Pagat	Saldo Press.	Saldo Aut.	Saldo Comp.	Saldo Liq.
345	Departament de Banders	36.874,16	36.874,16	36.874,16	36.874,16	36.874,16	0,00	0,00	0,00	0,00
	PROJ 0001	36.874,16	36.874,16	36.874,16	36.874,16	36.874,16	0,00	0,00	0,00	0,00
1	30	Dietes, Despl. i destinació extra.	95.142,00	95.142,00	95.142,00	95.142,00	0,00	0,00	0,00	0,00
310	Departament Urbanisme i Ord. Territorial	7.103,45	7.103,45	7.103,45	7.103,45	7.103,45	0,00	0,00	0,00	0,00
	PROJ 0001	7.103,45	7.103,45	7.103,45	7.103,45	7.103,45	0,00	0,00	0,00	0,00
320	Conservació i explotació de carreteres	60.570,04	60.570,04	60.570,04	60.570,04	60.570,04	0,00	0,00	0,00	0,00
	PROJ 0002	56.587,90	56.587,90	56.587,90	56.587,90	56.587,90	0,00	0,00	0,00	0,00
	PROJ 0004	3.982,14	3.982,14	3.982,14	3.982,14	3.982,14	0,00	0,00	0,00	0,00
335	Departament de Medi Ambient	133,80	133,80	133,80	133,80	133,80	0,00	0,00	0,00	0,00
	PROJ 0001	133,80	133,80	133,80	133,80	133,80	0,00	0,00	0,00	0,00
340	Departament de Patrimoni Natural	328,02	328,02	328,02	328,02	328,02	0,00	0,00	0,00	0,00
	PROJ 0001	95,55	95,55	95,55	95,55	95,55	0,00	0,00	0,00	0,00
	PROJ 0022	232,47	232,47	232,47	232,47	232,47	0,00	0,00	0,00	0,00
345	Departament de Banders	27.006,69	27.006,69	27.006,69	27.006,69	27.006,69	0,00	0,00	0,00	0,00
	PROJ 0001	27.006,69	27.006,69	27.006,69	27.006,69	27.006,69	0,00	0,00	0,00	0,00
1	1	0	40	Guàrdies i presència efectiva	172.544,72	172.544,72	0,00	0,00	0,00	0,00
	PROJ 0002	105.511,92	105.511,92	105.511,92	105.511,92	105.511,92	0,00	0,00	0,00	0,00
	PROJ 0004	98.654,73	98.654,73	98.654,73	98.654,73	98.654,73	0,00	0,00	0,00	0,00
330	Agència de mobilitat	9.808,63	9.808,63	9.808,63	9.808,63	9.808,63	0,00	0,00	0,00	0,00
	PROJ 0001	9.808,63	9.808,63	9.808,63	9.808,63	9.808,63	0,00	0,00	0,00	0,00
335	Departament de Medi Ambient	13.355,38	13.355,38	13.355,38	13.355,38	13.355,38	0,00	0,00	0,00	0,00
	PROJ 0001	13.355,38	13.355,38	13.355,38	13.355,38	13.355,38	0,00	0,00	0,00	0,00
340	Departament de Patrimoni Natural	8.670,18	8.670,18	8.670,18	8.670,18	8.670,18	0,00	0,00	0,00	0,00
	PROJ 0024	8.670,18	8.670,18	8.670,18	8.670,18	8.670,18	0,00	0,00	0,00	0,00
345	Departament de Banders	35.198,61	35.198,61	35.198,61	35.198,61	35.198,61	0,00	0,00	0,00	0,00
	PROJ 0001	35.198,61	35.198,61	35.198,61	35.198,61	35.198,61	0,00	0,00	0,00	0,00
1	1	0	50	Comp. tre. supl. tre./torms i fest.	59.371,17	59.371,17	0,00	0,00	0,00	0,00
	PROJ 0001	17.508,09	17.508,09	17.508,09	17.508,09	17.508,09	0,00	0,00	0,00	0,00
310	Departament Urbanisme i Ord. Territorial	18.977,77	18.977,77	18.977,77	18.977,77	18.977,77	0,00	0,00	0,00	0,00
	PROJ 0001	18.254,74	18.254,74	18.254,74	18.254,74	18.254,74	0,00	0,00	0,00	0,00
	PROJ 0002	723,03	723,03	723,03	723,03	723,03	0,00	0,00	0,00	0,00
320	Conservació i explotació de carreteres	587,82	587,82	587,82	587,82	587,82	0,00	0,00	0,00	0,00
	PROJ 0002	587,82	587,82	587,82	587,82	587,82	0,00	0,00	0,00	0,00
330	Agència de mobilitat	9.895,19	9.895,19	9.895,19	9.895,19	9.895,19	0,00	0,00	0,00	0,00
	PROJ 0001	9.895,19	9.895,19	9.895,19	9.895,19	9.895,19	0,00	0,00	0,00	0,00
335	Departament de Medi Ambient	7.434,46	7.434,46	7.434,46	7.434,46	7.434,46	0,00	0,00	0,00	0,00
	PROJ 0001	4.341,88	4.341,88	4.341,88	4.341,88	4.341,88	0,00	0,00	0,00	0,00
	PROJ 0022	3.092,58	3.092,58	3.092,58	3.092,58	3.092,58	0,00	0,00	0,00	0,00
340	Departament de Patrimoni Natural	4.967,84	4.967,84	4.967,84	4.967,84	4.967,84	0,00	0,00	0,00	0,00
	PROJ 0001	4.967,84	4.967,84	4.967,84	4.967,84	4.967,84	0,00	0,00	0,00	0,00
1	1	0	90	Increment remun. pers. fix	1.438,93	1.438,93	0,00	0,00	0,00	0,00
	PROJ 0001	353,99	353,99	353,99	353,99	353,99	0,00	0,00	0,00	0,00
310	Departament Urbanisme i Ord. Territorial	353,99	353,99	353,99	353,99	353,99	0,00	0,00	0,00	0,00
	PROJ 0001	353,99	353,99	353,99	353,99	353,99	0,00	0,00	0,00	0,00
340	Departament de Patrimoni Natural	1.084,94	1.084,94	1.084,94	1.084,94	1.084,94	0,00	0,00	0,00	0,00
	PROJ 0001	821,05	821,05	821,05	821,05	821,05	0,00	0,00	0,00	0,00
	PROJ 0024	263,89	263,89	263,89	263,89	263,89	0,00	0,00	0,00	0,00
1	3	0	Agents Administr. caract. eventual	217.296,44	217.296,44	217.296,44	651,61	651,61	0,00	0,00
	PROJ 0001	217.296,44	217.296,44	217.296,44	217.296,44	217.296,44	651,61	651,61	0,00	0,00
1	3	0	00	Sou base agent adm. caract. eventual	167.061,39	167.061,39	0,00	0,00	0,00	0,00
	PROJ 0001	167.061,39	167.061,39	167.061,39	167.061,39	167.061,39	0,00	0,00	0,00	0,00
320	Conservació i explotació de carreteres	93.156,89	93.156,89	93.156,89	93.156,89	93.156,89	0,00	0,00	0,00	0,00
	PROJ 0002	93.156,89	93.156,89	93.156,89	93.156,89	93.156,89	0,00	0,00	0,00	0,00
335	Departament de Medi Ambient	45.563,18	45.563,18	45.563,18	45.563,18	45.563,18	0,00	0,00	0,00	0,00
	PROJ 0001	45.563,18	45.563,18	45.563,18	45.563,18	45.563,18	0,00	0,00	0,00	0,00
340	Departament de Patrimoni Natural	28.341,32	27.689,71	27.689,71	27.689,71	27.689,71	651,61	651,61	0,00	0,00
	PROJ 0001	6.907,12	6.464,48	6.464,48	6.464,48	6.464,48	0,00	0,00	0,00	0,00
	PROJ 0022	21.434,20	21.225,23	21.225,23	21.225,23	21.225,23	0,00	0,00	0,00	0,00
1	3	0	20	Perm., Pimes i Especialitats	48.213,97	48.213,97	0,00	0,00	0,00	0,00
	PROJ 0001	48.213,97	48.213,97	48.213,97	48.213,97	48.213,97	0,00	0,00	0,00	0,00
320	Conservació i explotació de carreteres	48.213,97	48.213,97	48.213,97	48.213,97	48.213,97	0,00	0,00	0,00	0,00

Ministeri d'Ordenament Territorial, Urbanisme i Medi Ambient

Compte pressupostari (Econòmic - Administratiu - Funcional)	Pressupostat	Autoritzat	Compromès	Liquidat	Pagat	Saldo Press.	Saldo Aut.	Saldo Comp.	Saldo Liq.
1 3 0 30 PROJ 0002 Conservació de carreteres	48.213,97	48.213,97	48.213,97	48.213,97	48.213,97	0,00	0,00	0,00	0,00
1 3 0 30 Dietes, despl. i destinació estran.	1.479,85	1.479,85	1.479,85	1.479,85	1.479,85	0,00	0,00	0,00	0,00
340 Departament de Patrimoni Natural	1.479,85	1.479,85	1.479,85	1.479,85	1.479,85	0,00	0,00	0,00	0,00
PROJ 0002 Gestió i protecció de la fauna	23,31	23,31	23,31	23,31	23,31	0,00	0,00	0,00	0,00
PROJ 0024 Hàbitats biodiversitat medi aquàtic	1.456,54	1.456,54	1.456,54	1.456,54	1.456,54	0,00	0,00	0,00	0,00
1 3 0 50 Comp. fre. supl., tre./forms i fes.	541,23	541,23	541,23	541,23	541,23	0,00	0,00	0,00	0,00
320 Conservació i explotació de carreteres	351,23	351,23	351,23	351,23	351,23	0,00	0,00	0,00	0,00
PROJ 0002 Conservació de carreteres	351,23	351,23	351,23	351,23	351,23	0,00	0,00	0,00	0,00
335 Departament de Medi Ambient	190,00	190,00	190,00	190,00	190,00	0,00	0,00	0,00	0,00
PROJ 0001 PG dir. i serveis grats. Medi Ambient	190,00	190,00	190,00	190,00	190,00	0,00	0,00	0,00	0,00
1 6 Quot. prest. i desp. socials de l'emp.	667.688,39	655.362,38	655.362,38	655.362,38	655.362,38	12.326,01	0,00	0,00	0,00
1 6 0 05 Quotes seg. social pers. rel. especial	667.688,39	655.362,38	655.362,38	655.362,38	655.362,38	12.326,01	0,00	0,00	0,00
1 6 0 05 Quotes seg. social pers. rel. especial	7.862,33	7.862,33	7.862,33	7.862,33	7.862,33	0,00	0,00	0,00	0,00
330 Agència de mobilitat	3.362,10	3.362,10	3.362,10	3.362,10	3.362,10	0,00	0,00	0,00	0,00
PROJ 0001 Agència de Mobilitat	3.362,10	3.362,10	3.362,10	3.362,10	3.362,10	0,00	0,00	0,00	0,00
335 Departament de Medi Ambient	4.500,23	4.500,23	4.500,23	4.500,23	4.500,23	0,00	0,00	0,00	0,00
PROJ 0001 PG dir. i serveis grats. Medi Ambient	4.500,23	4.500,23	4.500,23	4.500,23	4.500,23	0,00	0,00	0,00	0,00
1 6 0 10 Quo. seg./soc. pers. fun. i ag. Adm.	627.829,58	619.527,70	619.527,70	619.527,70	619.527,70	8.301,88	0,00	0,00	0,00
300 Serveis Generals i Gabinet MUOT	50.464,75	45.741,88	45.741,88	45.741,88	45.741,88	4.722,87	0,00	0,00	0,00
PROJ 0001 Serv. Grats d'Ordnam. Territorial	50.464,75	45.741,88	45.741,88	45.741,88	45.741,88	4.722,87	0,00	0,00	0,00
310 Departament Urbanisme i Ord. Territorial	151.044,97	149.158,41	149.158,41	149.158,41	149.158,41	1.886,56	0,00	0,00	0,00
PROJ 0001 Obres públiques	151.044,97	149.158,41	149.158,41	149.158,41	149.158,41	1.886,56	0,00	0,00	0,00
320 Conservació i explotació de carreteres	178.102,20	177.041,55	177.041,55	177.041,55	177.041,55	1.060,65	0,00	0,00	0,00
PROJ 0002 Conservació de carreteres	152.950,66	151.890,01	151.890,01	151.890,01	151.890,01	1.060,65	0,00	0,00	0,00
PROJ 0004 Manteniment de vehicles i ginyis	25.151,54	25.151,54	25.151,54	25.151,54	25.151,54	0,00	0,00	0,00	0,00
330 Agència de mobilitat	23.824,63	23.824,63	23.824,63	23.824,63	23.824,63	0,00	0,00	0,00	0,00
PROJ 0001 Agència de Mobilitat	23.824,63	23.824,63	23.824,63	23.824,63	23.824,63	0,00	0,00	0,00	0,00
335 Departament de Medi Ambient	88.627,55	88.627,55	88.627,55	88.627,55	88.627,55	0,00	0,00	0,00	0,00
PROJ 0001 PG dir. i serveis grats. Medi Ambient	88.627,55	88.627,55	88.627,55	88.627,55	88.627,55	0,00	0,00	0,00	0,00
340 Departament de Patrimoni Natural	47.900,42	47.268,62	47.268,62	47.268,62	47.268,62	631,80	0,00	0,00	0,00
PROJ 0001 PG Serveis Grats Patrimoni Natural	22.077,18	21.900,03	21.900,03	21.900,03	21.900,03	177,15	0,00	0,00	0,00
PROJ 0022 Gestió i protecció de la fauna	13.327,15	12.872,50	12.872,50	12.872,50	12.872,50	454,65	0,00	0,00	0,00
PROJ 0024 Hàbitats biodiversitat medi aquàtic	87.865,06	87.865,06	87.865,06	87.865,06	87.865,06	0,00	0,00	0,00	0,00
345 Departament de Banders	31.996,48	27.972,35	27.972,35	27.972,35	27.972,35	4.024,13	0,00	0,00	0,00
PROJ 0001 Cos de Banders	31.996,48	27.972,35	27.972,35	27.972,35	27.972,35	4.024,13	0,00	0,00	0,00
1 6 0 50 Seg. social. ag. adm. caràct. eventual	18.424,16	18.424,16	18.424,16	18.424,16	18.424,16	0,00	0,00	0,00	0,00
320 Conservació i explotació de carreteres	18.424,16	18.424,16	18.424,16	18.424,16	18.424,16	0,00	0,00	0,00	0,00
PROJ 0002 Conservació de carreteres	18.424,16	18.424,16	18.424,16	18.424,16	18.424,16	0,00	0,00	0,00	0,00
335 Departament de Medi Ambient	9.754,64	5.948,11	5.948,11	5.948,11	5.948,11	3.806,53	0,00	0,00	0,00
PROJ 0001 PG dir. i serveis grats. Medi Ambient	9.754,64	5.948,11	5.948,11	5.948,11	5.948,11	3.806,53	0,00	0,00	0,00
340 Departament de Patrimoni Natural	3.817,68	3.600,08	3.600,08	3.600,08	3.600,08	217,60	0,00	0,00	0,00
PROJ 0002 Gestió i protecció de la fauna	900,97	840,50	840,50	840,50	840,50	60,47	0,00	0,00	0,00
PROJ 0024 Hàbitats biodiversitat medi aquàtic	2.916,71	2.759,58	2.759,58	2.759,58	2.759,58	157,13	0,00	0,00	0,00
2 Consum de béns corrents i serveis	14.837.425,28	14.534.125,62	14.534.125,62	14.534.125,62	14.534.125,62	303.299,66	0,00	1.272.416,82	0,00
2 0 Lloguers i Cànon	714.011,92	637.904,62	637.904,62	637.904,62	637.904,62	76.107,30	0,00	45.266,83	0,00
2 0 0 00 Lloguer terrenys i béns naturals	8.724,61	8.724,61	8.724,61	8.724,61	8.724,61	0,00	0,00	0,00	0,00
2 0 0 00 Lloguer terrenys i béns naturals	8.724,61	8.724,61	8.724,61	8.724,61	8.724,61	0,00	0,00	0,00	0,00
310 Departament Urbanisme i Ord. Territorial	3.888,84	3.888,84	3.888,84	3.888,84	3.888,84	0,00	0,00	0,00	0,00
PROJ 0001 Obres públiques	3.888,84	3.888,84	3.888,84	3.888,84	3.888,84	0,00	0,00	0,00	0,00
340 Departament de Patrimoni Natural	4.835,77	4.835,77	4.835,77	4.835,77	4.835,77	0,00	0,00	0,00	0,00
PROJ 0024 Hàbitats biodiversitat medi aquàtic	4.835,77	4.835,77	4.835,77	4.835,77	4.835,77	0,00	0,00	0,00	0,00
2 0 2 Lloguer edificis i altres construcc	581.166,39	579.494,43	579.494,43	579.494,43	579.494,43	1.671,96	0,00	2.019,45	0,00
2 0 2 00 Lloguer edificis i altres construcc	581.166,39	579.494,43	579.494,43	579.494,43	579.494,43	1.671,96	0,00	2.019,45	0,00
310 Departament Urbanisme i Ord. Territorial	19.919,59	18.247,63	18.247,63	18.247,63	18.247,63	1.671,96	0,00	0,00	0,00
2008 0000000002 Esplanada Riu Runer	19.919,59	18.247,63	18.247,63	18.247,63	18.247,63	1.671,96	0,00	0,00	0,00
320 Conservació i explotació de carreteres	514.010,28	514.010,28	514.010,28	514.010,28	514.010,28	0,00	0,00	0,00	0,00
PROJ 0002 Conservació de carreteres	514.010,28	514.010,28	514.010,28	514.010,28	514.010,28	0,00	0,00	0,00	0,00
335 Departament de Medi Ambient	17.583,19	17.583,19	17.583,19	17.583,19	17.583,19	0,00	0,00	854,23	0,00
PROJ 0001 PG dir. i serveis grats. Medi Ambient	916,75	916,75	916,75	916,75	916,75	0,00	0,00	854,23	0,00
PROJ 0002 Desenvolupament sostenible	16.666,44	16.666,44	16.666,44	16.666,44	16.666,44	0,00	0,00	0,00	0,00

Ministeri d'Ordenament Territorial, Urbanisme i Medi Ambient

Compte pressupostari (Econòmic - Administratiu - Funcional)	Pressupostat	Autoritzat	Compromès	Liquidat	Pagat	Saldo Press.	Saldo Aut.	Saldo Comp.	Saldo Liq.
345 Departament de Banders	29.653,33	29.653,33	29.653,33	28.488,11	28.488,11	0,00	0,00	1.165,22	0,00
PROJ 0001 Cos de Banders	29.653,33	29.653,33	29.653,33	28.488,11	28.488,11	0,00	0,00	1.165,22	0,00
2 0 3 Lloguer de maquin. instal. i equip.	110.917,94	49.275,59	49.275,59	6.028,21	6.028,21	61.642,35	0,00	43.247,38	0,00
2 0 3 00 Lloguer de maquinària, instal.l i eq.	110.917,94	49.275,59	49.275,59	6.028,21	6.028,21	61.642,35	0,00	43.247,38	0,00
310 Departament Urbanisme i Ord.Territorial	104.616,00	48.642,23	48.642,23	5.394,85	5.394,85	55.973,77	0,00	43.247,38	0,00
208 0000000002 Esleivissada Riu Runer	104.616,00	48.642,23	48.642,23	5.394,85	5.394,85	55.973,77	0,00	43.247,38	0,00
320 Conservació i explotació de carreteres	633,36	633,36	633,36	633,36	633,36	0,00	0,00	0,00	0,00
PROJ 0002 Conservació de carreteres	633,36	633,36	633,36	633,36	633,36	0,00	0,00	0,00	0,00
340 Departament de Patrimoni Natural	725,02	0,00	0,00	0,00	0,00	725,02	0,00	0,00	0,00
PROJ 0022 Gestió i protecció de la fauna	725,02	0,00	0,00	0,00	0,00	725,02	0,00	0,00	0,00
345 Departament de Banders	4.943,56	0,00	0,00	0,00	0,00	4.943,56	0,00	0,00	0,00
PROJ 0001 Cos de Banders	4.943,56	0,00	0,00	0,00	0,00	4.943,56	0,00	0,00	0,00
2 0 4 Lloguer de material de transport	13.202,98	409,99	409,99	409,99	409,99	12.792,99	0,00	0,00	0,00
2 0 4 00 Lloguer de material de transport	13.202,98	409,99	409,99	409,99	409,99	12.792,99	0,00	0,00	0,00
310 Departament Urbanisme i Ord.Territorial	409,99	409,99	409,99	409,99	409,99	0,00	0,00	0,00	0,00
PROJ 0001 Obres públiques	409,99	409,99	409,99	409,99	409,99	0,00	0,00	0,00	0,00
320 Conservació i explotació de carreteres	342,99	0,00	0,00	0,00	0,00	342,99	0,00	0,00	0,00
PROJ 0002 Conservació de carreteres	342,99	0,00	0,00	0,00	0,00	342,99	0,00	0,00	0,00
340 Departament de Patrimoni Natural	6.300,00	0,00	0,00	0,00	0,00	6.300,00	0,00	0,00	0,00
PROJ 0030 Gt infraestructures Patrimoni Natura	6.300,00	0,00	0,00	0,00	0,00	6.300,00	0,00	0,00	0,00
345 Departament de Banders	6.150,00	0,00	0,00	0,00	0,00	6.150,00	0,00	0,00	0,00
PROJ 0001 Cos de Banders	6.150,00	0,00	0,00	0,00	0,00	6.150,00	0,00	0,00	0,00
2 1 0 Reparació, manteniment i conservaci	2.570.466,73	2.541.638,51	2.541.638,51	2.359.737,11	2.359.737,11	28.828,22	0,00	181.901,40	0,00
2 1 0 00 Repar. i cons. de terrenys i béns nat.	164,35	164,35	164,35	164,35	164,35	0,00	0,00	0,00	0,00
2 1 0 01 Rep. i cons. de terrenys i béns nat.	164,35	164,35	164,35	164,35	164,35	0,00	0,00	0,00	0,00
340 Departament de Patrimoni Natural	164,35	164,35	164,35	164,35	164,35	0,00	0,00	0,00	0,00
PROJ 0022 Gestió i protecció de la fauna	164,35	164,35	164,35	164,35	164,35	0,00	0,00	0,00	0,00
2 1 2 Rep.i cons. edificis i altres cons.	61.482,44	55.463,93	55.463,93	46.997,14	46.997,14	6.018,51	0,00	8.466,79	0,00
2 1 2 00 Reparació i conservació. Edificis i	61.482,44	55.463,93	55.463,93	46.997,14	46.997,14	6.018,51	0,00	8.466,79	0,00
310 Departament Urbanisme i Ord.Territorial	51.314,52	47.482,80	47.482,80	41.078,38	41.078,38	3.851,72	0,00	6.384,42	0,00
208 0000000002 Esleivissada Riu Runer	51.314,52	47.482,80	47.482,80	41.078,38	41.078,38	3.851,72	0,00	6.384,42	0,00
PROJ 0001 Obres públiques	43.717,69	39.865,97	39.865,97	33.481,55	33.481,55	3.851,72	0,00	6.384,42	0,00
PROJ 0001 Obres públiques	7.596,83	7.596,83	7.596,83	7.596,83	7.596,83	0,00	0,00	0,00	0,00
320 Conservació i explotació de carreteres	616,59	616,59	616,59	616,59	616,59	0,00	0,00	0,00	0,00
PROJ 0002 Conservació de carreteres	616,59	616,59	616,59	616,59	616,59	0,00	0,00	0,00	0,00
335 Departament de Medi Ambient	768,16	768,16	768,16	768,16	768,16	0,00	0,00	0,00	0,00
PROJ 0055 L'aigua	768,16	768,16	768,16	768,16	768,16	0,00	0,00	0,00	0,00
340 Departament de Patrimoni Natural	8.783,17	6.616,38	6.616,38	4.534,01	4.534,01	2.166,79	0,00	2.082,37	0,00
PROJ 0008 Gestió de dades hidrologiques	42,00	42,00	42,00	42,00	42,00	0,00	0,00	0,00	0,00
PROJ 0024 Habitats biodiversitat medi aquàtic	914,23	195,96	195,96	156,96	156,96	718,27	0,00	39,00	0,00
PROJ 0030 Gt infraestructures Patrimoni Natura	7.148,38	5.689,86	5.689,86	4.250,81	4.250,81	1.448,52	0,00	1.449,05	0,00
PROJ 0050 Centre de Natura i Conserv. Botànic	678,56	678,56	678,56	84,24	84,24	0,00	0,00	594,32	0,00
2 1 3 Repar.i cons. maquin.instal.l i equip	2.381.163,26	2.360.751,60	2.360.751,60	2.187.574,03	2.187.574,03	20.411,66	0,00	173.177,57	0,00
2 1 3 00 Repar.i cons.maq.instal.l i equip.	2.381.163,26	2.360.751,60	2.360.751,60	2.187.574,03	2.187.574,03	20.411,66	0,00	173.177,57	0,00
300 Serveis Generals i Gabinet MUOT	593,17	591,68	591,68	412,42	412,42	1,49	0,00	179,26	0,00
PROJ 0001 Serv. Grals d'ordenam. Territorial	593,17	591,68	591,68	412,42	412,42	1,49	0,00	179,26	0,00
310 Departament Urbanisme i Ord.Territorial	132.228,69	129.472,60	129.472,60	109.462,79	109.462,79	2.756,09	0,00	20.009,81	0,00
208 0000000002 Esleivissada Riu Runer	132.228,69	129.472,60	129.472,60	109.462,79	109.462,79	2.756,09	0,00	20.009,81	0,00
PROJ 0001 Obres públiques	50.775,29	48.019,20	48.019,20	28.414,92	28.414,92	2.756,09	0,00	19.604,28	0,00
PROJ 0002 Conservació de carreteres	81.453,40	81.453,40	81.453,40	81.047,87	81.047,87	0,00	0,00	405,53	0,00
PROJ 0002 Conservació de carreteres	28.051,10	27.989,92	27.989,92	27.989,92	27.989,92	61,18	0,00	0,00	0,00
PROJ 0004 Manteniment de vehicles i ginyis	11.854,42	11.850,97	11.850,97	11.850,97	11.850,97	3,45	0,00	0,00	0,00
330 Agència de mobilitat	2.061.061,78	2.060.485,52	2.060.485,52	1.912.210,14	1.912.210,14	576,26	0,00	148.275,38	0,00
PROJ 0001 Agència de Mobilitat	9.691,27	9.115,11	9.115,11	9.115,11	9.115,11	576,16	0,00	0,00	0,00
PROJ 0003 Centre Nacional de Trànsit	1.725.855,66	1.725.855,66	1.725.855,66	1.602.298,67	1.602.298,67	0,10	0,00	123.556,89	0,00
PROJ 0004 Carril preferent multiús	325.514,85	325.514,85	325.514,85	300.796,36	300.796,36	0,00	0,00	24.718,49	0,00
335 Departament de Medi Ambient	134.093,37	118.002,83	118.002,83	113.514,51	113.514,51	16.090,54	0,00	4.488,32	0,00
PROJ 0001 PG dir.i serveis grats.Medi Ambient	2.334,16	2.068,77	2.068,77	2.068,77	2.068,77	265,39	0,00	0,00	0,00
PROJ 0055 L'aigua	9.630,83	3.655,84	3.655,84	3.655,84	3.655,84	5.974,99	0,00	0,00	0,00
PROJ 0065 Vigilànc.i protecció medi atmosfer.	122.128,38	112.278,22	112.278,22	107.789,90	107.789,90	9.850,16	0,00	4.488,32	0,00
340 Departament de Patrimoni Natural	11.050,73	10.145,99	10.145,99	9.934,54	9.934,54	904,74	0,00	211,45	0,00

Ministeri d'Ordenament Territorial, Urbanisme i Medi Ambient

Compte pressupostari (Econòmic - Administratiu - Funcional)	Pressupostat	Autoritzat	Compromès	Liquidat	Pagat	Saldo Press.	Saldo Aut.	Saldo Comp.	Saldo Liq.
310 Departament Urbanisme i Ord.Territorial	401,15	401,15	401,15	401,15	401,15	0,00	0,00	0,00	0,00
PROJ 0001 Obres públiques	401,15	401,15	401,15	401,15	401,15	0,00	0,00	0,00	0,00
320 Conservació i explotació de carreteres	2.800,00	1.967,95	1.967,95	1.967,95	1.967,95	832,05	0,00	0,00	0,00
PROJ 0002 Conservació de carreteres	2.800,00	1.967,95	1.967,95	1.967,95	1.967,95	832,05	0,00	0,00	0,00
2 2 1 20 <i>Carburants per a locomoció</i>	1.049,35	0,00	0,00	0,00	0,00	1.049,35	0,00	0,00	0,00
320 Conservació i explotació de carreteres	1.049,35	0,00	0,00	0,00	0,00	1.049,35	0,00	0,00	0,00
PROJ 0002 Conservació de carreteres	1.049,35	0,00	0,00	0,00	0,00	1.049,35	0,00	0,00	0,00
2 2 1 30 <i>Carburants per a calefacció</i>	41.128,13	41.128,13	41.128,13	41.128,13	41.128,13	0,00	0,00	0,00	0,00
310 Departament Urbanisme i Ord.Territorial	28.402,55	28.402,55	28.402,55	28.402,55	28.402,55	0,00	0,00	0,00	0,00
PROJ 0001 Obres públiques	28.402,55	28.402,55	28.402,55	28.402,55	28.402,55	0,00	0,00	0,00	0,00
320 Conservació i explotació de carreteres	12.725,58	12.725,58	12.725,58	12.725,58	12.725,58	0,00	0,00	0,00	0,00
PROJ 0002 Conservació de carreteres	12.725,58	12.725,58	12.725,58	12.725,58	12.725,58	0,00	0,00	0,00	0,00
2 2 1 40 <i>Vestuari</i>	49.037,27	33.374,26	33.374,26	30.340,29	30.340,29	15.663,01	0,00	3.033,97	0,00
310 Departament Urbanisme i Ord.Territorial	2.923,62	2.852,53	2.852,53	910,62	910,62	71,09	0,00	1.941,91	0,00
2008 0000000002 Esleivissada Riu Ruier	2.013,00	1.941,91	1.941,91	0,00	0,00	71,09	0,00	1.941,91	0,00
PROJ 0001 Obres públiques	910,62	910,62	910,62	910,62	910,62	0,00	0,00	0,00	0,00
320 Conservació i explotació de carreteres	18.945,59	18.919,34	18.919,34	18.919,34	18.919,34	26,25	0,00	0,00	0,00
PROJ 0002 Conservació de carreteres	18.821,05	18.794,80	18.794,80	18.794,80	18.794,80	26,25	0,00	0,00	0,00
PROJ 0004 Manteniment de vehicles i ginyis	124,54	124,54	124,54	124,54	124,54	0,00	0,00	0,00	0,00
335 Departament de Medi Ambient	7.694,50	2.949,71	2.949,71	2.949,71	2.949,71	4.744,79	0,00	0,00	0,00
PROJ 0001 PG dir i serveis grals.Medi Ambient	4.137,00	1.435,50	1.435,50	1.435,50	1.435,50	2.701,50	0,00	0,00	0,00
PROJ 0005 L'aigua	3.557,50	1.514,21	1.514,21	1.514,21	1.514,21	2.043,29	0,00	0,00	0,00
340 Departament de Patrimoni Natural	5.624,81	4.356,67	4.356,67	3.264,61	3.264,61	1.268,14	0,00	1.092,06	0,00
PROJ 0001 Cos de Banders	121,76	121,76	121,76	121,76	121,76	0,00	0,00	0,00	0,00
PROJ 0008 Gestió i dades hidrologiques	2.509,03	1.956,43	1.956,43	1.799,83	1.799,83	562,60	0,00	156,60	0,00
PROJ 0022 Gestió i protecció de la fauna	2.984,02	2.278,48	2.278,48	1.343,02	1.343,02	715,54	0,00	935,46	0,00
345 Departament de Banders	13.848,75	4.296,01	4.296,01	4.296,01	4.296,01	9.552,74	0,00	0,00	0,00
PROJ 0001 Cos de Banders	13.848,75	4.296,01	4.296,01	4.296,01	4.296,01	9.552,74	0,00	0,00	0,00
340 Departament de Patrimoni Natural	9.482,79	8.619,07	8.619,07	8.606,07	8.606,07	863,72	0,00	13,00	0,00
PROJ 0022 Gestió i protecció de la fauna	1.826,00	1.349,37	1.349,37	1.349,37	1.349,37	476,63	0,00	13,00	0,00
PROJ 0024 Hàbitats biodiversitat medi aquàtic	7.656,79	7.269,70	7.269,70	7.269,70	7.269,70	387,09	0,00	0,00	0,00
345 Departament de Banders	250,00	0,00	0,00	0,00	0,00	250,00	0,00	0,00	0,00
PROJ 0001 Cos de Banders	250,00	0,00	0,00	0,00	0,00	250,00	0,00	0,00	0,00
2 2 1 55 <i>Animals vius</i>	52.024,43	51.973,00	51.973,00	48.294,40	48.294,40	51,43	0,00	3.678,60	0,00
340 Departament de Patrimoni Natural	52.024,43	51.973,00	51.973,00	48.294,40	48.294,40	51,43	0,00	3.678,60	0,00
PROJ 0024 Hàbitats biodiversitat medi aquàtic	52.024,43	51.973,00	51.973,00	48.294,40	48.294,40	51,43	0,00	3.678,60	0,00
320 Conservació i explotació de carreteres	165,00	0,00	0,00	0,00	0,00	165,00	0,00	0,00	0,00
PROJ 0002 Conservació de carreteres	165,00	0,00	0,00	0,00	0,00	165,00	0,00	0,00	0,00
335 Departament de Medi Ambient	830,90	564,00	564,00	564,00	564,00	266,90	0,00	0,00	0,00
PROJ 0005 L'aigua	830,90	564,00	564,00	564,00	564,00	266,90	0,00	0,00	0,00
340 Departament de Patrimoni Natural	2.361,00	2.140,45	2.140,45	1.401,00	1.401,00	220,55	0,00	739,45	0,00
PROJ 0024 Hàbitats biodiversitat medi aquàtic	830,00	610,00	610,00	610,00	610,00	220,00	0,00	739,45	0,00
PROJ 0030 Gt infraestructures Patrimoni Natura	1.531,00	1.530,45	1.530,45	791,00	791,00	0,55	0,00	739,45	0,00
345 Departament de Banders	200,00	0,00	0,00	0,00	0,00	200,00	0,00	0,00	0,00
PROJ 0001 Cos de Banders	200,00	0,00	0,00	0,00	0,00	200,00	0,00	0,00	0,00
2 2 1 70 <i>Primeres matèries, func. i serveis</i>	1.020,77	605,33	605,33	605,33	605,33	415,44	0,00	0,00	0,00
340 Departament de Patrimoni Natural	1.020,77	605,33	605,33	605,33	605,33	415,44	0,00	0,00	0,00
PROJ 0022 Gestió i protecció de la fauna	225,30	195,30	195,30	195,30	195,30	30,00	0,00	0,00	0,00
PROJ 0024 Hàbitats biodiversitat medi aquàtic	795,47	410,03	410,03	410,03	410,03	385,44	0,00	0,00	0,00
2 2 1 80 <i>Productes de neteja</i>	3.419,64	2.223,80	2.223,80	2.159,45	2.159,45	1.195,84	0,00	64,35	0,00
310 Departament Urbanisme i Ord.Territorial	965,88	965,88	965,88	965,88	965,88	0,00	0,00	0,00	0,00
PROJ 0001 Obres públiques	965,88	965,88	965,88	965,88	965,88	0,00	0,00	0,00	0,00
320 Conservació i explotació de carreteres	955,07	382,93	382,93	382,93	382,93	572,14	0,00	0,00	0,00
PROJ 0002 Conservació de carreteres	955,07	382,93	382,93	382,93	382,93	572,14	0,00	0,00	0,00
335 Departament de Medi Ambient	115,34	115,34	115,34	115,34	115,34	0,00	0,00	0,00	0,00
PROJ 0005 L'aigua	115,34	115,34	115,34	115,34	115,34	0,00	0,00	0,00	0,00
340 Departament de Patrimoni Natural	1.383,35	759,65	759,65	695,30	695,30	623,70	0,00	64,35	0,00
PROJ 0030 Gt infraestructures Patrimoni Natura	1.383,35	759,65	759,65	695,30	695,30	623,70	0,00	64,35	0,00

Ministeri d'Ordenament Territorial, Urbanisme i Medi Ambient

Compte pressupostari (Econòmic - Administratiu - Funcional)		Pressupostat	Autoritzat	Compromès	Liquidat	Pagat	Saldo Press.	Saldo Aut.	Saldo Comp.	Saldo Liq.
2	1	90	Altres subministraments	398.456,84	393.546,51	393.281,23	393.281,23	0,00	265,28	0,00
			300 Serveis Generals i Gabinet MUOT	50,00	0,00	0,00	0,00	0,00	0,00	0,00
			PROJ 0001 Serv. Grals d'Ordenam. Territorial	50,00	0,00	0,00	50,00	0,00	0,00	0,00
			310 Departament Urbanisme i Ord.Territorial	48.311,94	48.311,94	48.311,94	48.311,94	0,00	0,00	0,00
			2008 0000000002 Esllivissada Riu Ruler	747,74	747,74	747,74	0,00	0,00	0,00	0,00
			PROJ 0001 Obres públiques	47.564,20	47.564,20	47.564,20	0,00	0,00	0,00	0,00
			320 Conservació i explotació de carreteres	340.205,82	340.170,64	340.170,64	35,18	0,00	0,00	0,00
			PROJ 0002 Conservació de carreteres	42.715,02	42.715,02	42.715,02	0,00	0,00	0,00	0,00
			PROJ 0004 Manteniment de vehicles i ginyis	26.145,58	26.145,58	26.145,58	0,00	0,00	0,00	0,00
			PROJ 0005 Viabilitat hivernal	271.345,22	271.310,04	271.310,04	35,18	0,00	0,00	0,00
			330 Agència de mobilitat	1.513,42	1.513,42	1.513,42	0,00	0,00	0,00	0,00
			PROJ 0001 Agència de Mobilitat	1.513,42	1.513,42	1.513,42	0,00	0,00	0,00	0,00
			340 Departament de Patrimoni Natural	7.623,81	3.550,51	3.285,23	4.073,30	0,00	265,28	0,00
			PROJ 0022 Gestió i protecció de la fauna	6.300,65	2.360,26	2.233,96	3.940,39	0,00	126,30	0,00
			PROJ 0024 Hàbitats biodiversitat medi aquàtic	1.323,16	1.190,25	1.051,27	132,91	0,00	138,98	0,00
			345 Departament de Banders	750,85	0,00	0,00	750,85	0,00	0,00	0,00
			PROJ 0001 Cos de Banders	750,85	0,00	0,00	750,85	0,00	0,00	0,00
2	2	2	Comunicacions	341.156,15	338.750,68	338.750,68	338.750,68	0,00	0,00	0,00
			300 Serveis telefònics	341.156,15	338.750,68	338.750,68	2.405,47	0,00	0,00	0,00
			PROJ 0001 Serv. Grals d'Ordenam. Territorial	13.313,37	13.313,37	13.313,37	0,00	0,00	0,00	0,00
			310 Departament Urbanisme i Ord.Territorial	18.945,74	18.945,74	18.945,74	0,00	0,00	0,00	0,00
			PROJ 0001 Obres públiques	18.945,74	18.945,74	18.945,74	0,00	0,00	0,00	0,00
			320 Conservació i explotació de carreteres	16.465,55	16.465,55	16.465,55	0,00	0,00	0,00	0,00
			PROJ 0002 Conservació de carreteres	16.465,55	16.465,55	16.465,55	0,00	0,00	0,00	0,00
			330 Agència de mobilitat	256.815,13	256.796,62	256.796,62	18,51	0,00	0,00	0,00
			PROJ 0001 Agència de Mobilitat	6.545,45	6.545,45	6.545,45	0,00	0,00	0,00	0,00
			PROJ 0003 Centre Nacional de Trànsit	250.269,68	250.251,17	250.251,17	18,51	0,00	0,00	0,00
			335 Departament de Medi Ambient	21.552,89	19.886,47	19.886,47	1.666,42	0,00	0,00	0,00
			PROJ 0001 PG dir.i serveis grals.Medi Ambient	4.773,26	4.773,26	4.773,26	0,00	0,00	0,00	0,00
			PROJ 0055 L. aigua	9.479,63	9.473,71	9.473,71	305,92	0,00	0,00	0,00
			PROJ 0065 Vigilànc. i protecció medi atmosfer.	7.000,00	5.639,50	5.639,50	1.360,50	0,00	0,00	0,00
			340 Departament de Patrimoni Natural	9.124,40	8.452,53	8.452,53	671,87	0,00	0,00	0,00
			PROJ 0001 PG Serveis Grals Patrimoni Natural	4.027,17	4.027,17	4.027,17	0,00	0,00	0,00	0,00
			PROJ 0022 Gestió i protecció de la fauna	2.351,56	2.287,36	2.287,36	64,20	0,00	0,00	0,00
			PROJ 0024 Hàbitats biodiversitat medi aquàtic	1.675,00	1.067,33	1.067,33	607,67	0,00	0,00	0,00
			PROJ 0030 GI infraestructures Patrimoni Natura	4.939,07	1.070,67	1.070,67	48,67	0,00	0,00	0,00
			345 Departament de Banders	4.939,07	4.890,40	4.890,40	48,67	0,00	0,00	0,00
			PROJ 0001 Cos de Banders	4.939,07	4.890,40	4.890,40	48,67	0,00	0,00	0,00
2	2	3	Transport	21.405,60	18.580,61	18.076,76	18.076,76	0,00	503,85	0,00
			300 Serveis Generals i Gabinet MUOT	953,81	916,64	916,64	37,17	0,00	0,00	0,00
			PROJ 0001 Serv. Grals d'Ordenam. Territorial	953,81	916,64	916,64	37,17	0,00	0,00	0,00
			320 Conservació i explotació de carreteres	600,00	581,54	581,54	18,46	0,00	0,00	0,00
			PROJ 0002 Conservació de carreteres	600,00	581,54	581,54	18,46	0,00	0,00	0,00
			335 Departament de Medi Ambient	1.228,50	69,73	69,73	1.158,77	0,00	0,00	0,00
			PROJ 0001 PG dir.i serveis grals.Medi Ambient	1.228,50	69,73	69,73	1.158,77	0,00	0,00	0,00
			340 Departament de Patrimoni Natural	2.328,86	1.718,56	1.718,56	610,30	0,00	0,00	0,00
			PROJ 0001 PG Serveis Grals Patrimoni Natural	202,59	0,00	0,00	202,59	0,00	0,00	0,00
			PROJ 0022 Gestió i protecció de la fauna	224,00	139,51	139,51	84,49	0,00	0,00	0,00
			PROJ 0024 Hàbitats biodiversitat medi aquàtic	1.902,27	1.579,05	1.579,05	323,22	0,00	0,00	0,00
			Missaigers	5.537,84	4.537,55	4.027,70	1.000,29	0,00	503,85	0,00
			300 Serveis Generals i Gabinet MUOT	2.620,00	2.420,64	2.420,64	199,36	0,00	0,00	0,00
			PROJ 0001 Serv. Grals d'Ordenam. Territorial	2.620,00	2.420,64	2.420,64	199,36	0,00	0,00	0,00
			330 Agència de mobilitat	9,25	9,25	9,25	0,00	0,00	0,00	0,00
			PROJ 0001 Agència de Mobilitat	9,25	9,25	9,25	0,00	0,00	0,00	0,00
			335 Departament de Medi Ambient	2.600,00	1.876,19	1.372,34	733,85	0,00	503,85	0,00
			PROJ 0001 PG dir.i serveis grals.Medi Ambient	600,00	104,80	104,80	495,20	0,00	0,00	0,00
			PROJ 0065 Vigilànc. i protecció medi atmosfer.	2.000,00	1.771,39	1.267,54	228,61	0,00	503,85	0,00
			340 Departament de Patrimoni Natural	302,59	225,47	225,47	77,12	0,00	0,00	0,00

Ministeri d'Ordenament Territorial, Urbanisme i Medi Ambient

Compte pressupostari (Econòmic - Administratiu - Funcional)		Pressupostat	Autoritzat	Compromès	Liquidat	Pagat	Saldo Press.	Saldo Aut.	Saldo Comp.	Saldo Liq.
2	3	30	302,59	225,47	225,47	225,47	77,12	0,00	0,00	0,00
			10.762,59	10.762,59	10.762,59	10.762,59	0,00	0,00	0,00	0,00
			3.020,04	3.020,04	3.020,04	3.020,04	0,00	0,00	0,00	0,00
			3.020,04	3.020,04	3.020,04	3.020,04	0,00	0,00	0,00	0,00
			7.742,55	7.742,55	7.742,55	7.742,55	0,00	0,00	0,00	0,00
			7.742,55	7.742,55	7.742,55	7.742,55	0,00	0,00	0,00	0,00
			601,80	601,80	601,80	601,80	0,00	0,00	0,00	0,00
			601,80	601,80	601,80	601,80	0,00	0,00	0,00	0,00
			601,80	601,80	601,80	601,80	0,00	0,00	0,00	0,00
			601,80	601,80	601,80	601,80	0,00	0,00	0,00	0,00
			448.472,41	405.095,88	405.095,88	324.757,86	43.376,53	0,00	80.338,02	0,00
			31.671,60	30.601,20	30.601,20	30.601,20	1.070,40	0,00	0,00	0,00
			13.537,88	13.537,88	13.537,88	13.537,88	0,00	0,00	0,00	0,00
			13.537,88	13.537,88	13.537,88	13.537,88	0,00	0,00	0,00	0,00
			6.009,36	6.009,36	6.009,36	6.009,36	0,00	0,00	0,00	0,00
			6.009,36	6.009,36	6.009,36	6.009,36	0,00	0,00	0,00	0,00
			7.922,16	7.524,82	7.524,82	7.524,82	397,34	0,00	0,00	0,00
			1.381,07	6.322,27	6.322,27	6.322,27	218,82	0,00	0,00	0,00
			2.802,20	2.447,05	2.447,05	2.447,05	355,15	0,00	0,00	0,00
			2.802,20	2.447,05	2.447,05	2.447,05	355,15	0,00	0,00	0,00
			1.200,00	1.082,09	1.082,09	1.082,09	117,91	0,00	0,00	0,00
			1.200,00	1.082,09	1.082,09	1.082,09	117,91	0,00	0,00	0,00
			200,00	0,00	0,00	0,00	200,00	0,00	0,00	0,00
			200,00	0,00	0,00	0,00	200,00	0,00	0,00	0,00
			67.563,55	43.950,19	43.950,19	38.543,43	23.633,36	0,00	5.406,76	0,00
			15.877,30	15.142,41	15.142,41	15.142,41	734,89	0,00	0,00	0,00
			7.761,30	7.654,41	7.654,41	7.654,41	106,89	0,00	0,00	0,00
			7.490,00	7.488,00	7.488,00	7.488,00	0,00	0,00	0,00	0,00
			626,00	0,00	0,00	0,00	626,00	0,00	0,00	0,00
			12.354,74	8.871,98	8.871,98	6.625,16	3.482,76	0,00	2.246,82	0,00
			4.000,00	517,24	517,24	517,24	3.482,76	0,00	0,00	0,00
			8.354,74	8.354,74	8.354,74	6.107,92	0,00	0,00	2.246,82	0,00
			39.351,51	19.935,80	19.935,80	16.775,86	19.415,71	0,00	3.159,94	0,00
			2.945,07	1.578,02	1.578,02	1.373,93	1.367,05	0,00	204,09	0,00
			17.098,53	3.896,13	3.896,13	2.595,58	13.202,40	0,00	1.300,55	0,00
			12.022,26	7.285,65	7.285,65	7.285,65	4.846,26	0,00	1.655,30	0,00
			3.550,00	657,28	657,28	657,28	2.892,72	0,00	0,00	0,00
			550,00	0,00	0,00	0,00	550,00	0,00	0,00	0,00
			550,00	0,00	0,00	0,00	550,00	0,00	0,00	0,00
			3.000,00	657,28	657,28	657,28	2.342,72	0,00	0,00	0,00
			3.000,00	657,28	657,28	657,28	2.342,72	0,00	0,00	0,00
			26.086,00	23.505,31	23.505,31	23.505,31	2.580,69	0,00	0,00	0,00
			26.086,00	23.505,31	23.505,31	23.505,31	2.580,69	0,00	0,00	0,00
			5.996,64	5.996,64	5.996,64	5.996,64	0,00	0,00	0,00	0,00
			5.996,64	5.996,64	5.996,64	5.996,64	0,00	0,00	0,00	0,00
			5.996,64	5.996,64	5.996,64	5.996,64	0,00	0,00	0,00	0,00
			5.996,64	5.996,64	5.996,64	5.996,64	0,00	0,00	0,00	0,00
			40.230,79	40.230,79	40.230,79	40.230,79	0,00	0,00	0,00	0,00
			40.230,79	40.230,79	40.230,79	40.230,79	0,00	0,00	0,00	0,00
			33.752,43	21.717,90	21.717,90	14.891,10	12.034,53	0,00	6.826,80	0,00
			3.096,99	3.096,99	3.096,99	3.096,99	0,00	0,00	0,00	0,00
			3.096,99	3.096,99	3.096,99	3.096,99	0,00	0,00	0,00	0,00
			7.318,00	7.318,00	7.318,00	7.318,00	0,00	0,00	6.000,00	0,00
			7.318,00	7.318,00	7.318,00	7.318,00	0,00	0,00	6.000,00	0,00
			9.337,44	7.992,60	7.992,60	7.992,60	1.344,84	0,00	0,00	0,00
			2.498,93	2.498,93	2.498,93	2.498,93	0,00	0,00	0,00	0,00
			6.838,51	5.493,67	5.493,67	5.493,67	1.344,84	0,00	0,00	0,00

Ministeri d'Ordenament Territorial, Urbanisme i Medi Ambient

	Compte pressupostari (Econòmic - Administratiu - Funcional)	Pressupostat	Autoritzat	Compromès	Liquidat	Pagat	Saldo Press.	Saldo Aut.	Saldo Comp.	Saldo Liq.
335	Departament de Medi Ambient	14.000,00	3.310,31	3.310,31	2.483,51	2.483,51	10.689,69	0,00	826,80	0,00
	PROJ 0021 Gestió de Residus	14.000,00	3.310,31	3.310,31	2.483,51	2.483,51	10.689,69	0,00	826,80	0,00
2 2 6 70	Publicitat i propaganda	41.076,72	40.050,14	40.050,14	32.950,14	32.950,14	1.026,58	0,00	7.100,00	0,00
310	Departament Urbanisme i Ord.Territorial	8.762,93	8.762,93	8.762,93	8.762,93	8.762,93	0,00	0,00	0,00	0,00
	PROJ 0001 Obres públiques	8.762,93	8.762,93	8.762,93	8.762,93	8.762,93	0,00	0,00	0,00	0,00
320	Conservació i explotació de carreteres	2.506,40	2.506,40	2.506,40	2.506,40	2.506,40	0,00	0,00	0,00	0,00
	PROJ 0002 Conservació de carreteres	2.506,40	2.506,40	2.506,40	2.506,40	2.506,40	0,00	0,00	0,00	0,00
330	Agència de mobilitat	29.807,39	28.780,81	28.780,81	21.680,81	21.680,81	1.026,58	0,00	7.100,00	0,00
	PROJ 0001 Agència de Mobilitat	29.047,29	28.780,81	28.780,81	21.680,81	21.680,81	266,48	0,00	7.100,00	0,00
	PROJ 0002 Taula Nacional de Mobilitat	760,10	0,00	0,00	0,00	0,00	760,10	0,00	0,00	0,00
2 2 6 81	Promoció educativa	24.939,00	24.800,75	24.800,75	24.800,75	24.800,75	138,25	0,00	0,00	0,00
330	Agència de mobilitat	24.939,00	24.800,75	24.800,75	24.800,75	24.800,75	138,25	0,00	0,00	0,00
	PROJ 0005 Educació i seguretat viària	24.939,00	24.800,75	24.800,75	24.800,75	24.800,75	138,25	0,00	0,00	0,00
2 2 6 90	Altres despeses	173.585,68	173.585,68	173.585,68	173.585,68	173.585,68	112.581,22	0,00	61.004,46	0,00
335	Departament de Medi Ambient	173.585,68	173.585,68	173.585,68	173.585,68	173.585,68	112.581,22	0,00	61.004,46	0,00
	PROJ 0002 Desenvolupament sostenible	16.052,40	16.052,40	16.052,40	16.047,20	16.047,20	0,00	0,00	5,20	0,00
	PROJ 0021 Gestió de Residus	157.533,28	157.533,28	157.533,28	96.534,02	96.534,02	0,00	0,00	60.999,26	0,00
2 2 7	Treballs realitzats per altres empr	9.862.931,35	9.777.225,18	9.777.225,18	8.820.613,11	8.820.613,11	85.706,17	0,00	956.612,07	0,00
2 2 7 00	Treb. realitz. per empr.netj/a/san.	483.988,75	482.879,59	482.879,59	445.281,33	445.281,33	1.009,16	0,00	37.598,26	0,00
310	Departament Urbanisme i Ord.Territorial	246.201,48	246.132,00	246.132,00	222.939,86	222.939,86	69,48	0,00	23.192,14	0,00
	2008 00000000002 Esleivissada Riu Runer	31.266,45	31.196,97	31.196,97	23.375,13	23.375,13	69,48	0,00	7.821,84	0,00
	PROJ 0001 Obres públiques	214.935,03	214.935,03	214.935,03	199.564,73	199.564,73	0,00	0,00	15.370,30	0,00
320	Conservació i explotació de carreteres	77.297,66	77.297,66	77.297,66	77.297,66	77.297,66	0,00	0,00	0,00	0,00
	PROJ 0002 Conservació de carreteres	77.297,66	77.297,66	77.297,66	77.297,66	77.297,66	0,00	0,00	0,00	0,00
335	Departament de Medi Ambient	146.953,36	146.950,39	146.950,39	134.458,67	134.458,67	2,97	0,00	12.491,72	0,00
	PROJ 0055 L'aigua	146.953,36	146.950,39	146.950,39	134.458,67	134.458,67	2,97	0,00	12.491,72	0,00
340	Departament de Patrimoni Natural	8.982,09	8.220,65	8.220,65	7.137,14	7.137,14	761,44	0,00	1.083,51	0,00
	PROJ 0008 Gestió de dades hidrobiològiques	2.324,09	2.324,09	2.324,09	2.324,09	2.324,09	0,00	0,00	0,00	0,00
	PROJ 0024 Hàbitats biodiversitat medi aquàtic	2.377,00	1.615,68	1.615,68	1.615,68	1.615,68	761,32	0,00	0,00	0,00
	PROJ 0030 Gt.infraestructures Patrimoni Natura	4.281,00	4.280,88	4.280,88	3.197,37	3.197,37	0,12	0,00	1.083,51	0,00
345	Departament de Banders	4.454,16	4.278,89	4.278,89	3.448,00	3.448,00	175,27	0,00	830,89	0,00
	PROJ 0001 Cos de Banders	4.454,16	4.278,89	4.278,89	3.448,00	3.448,00	175,27	0,00	830,89	0,00
2 2 7 10	Treb. realitz. per empr. seguretat	68.994,11	68.994,11	68.994,11	63.729,29	63.729,29	0,00	0,00	5.264,82	0,00
310	Departament Urbanisme i Ord.Territorial	68.994,11	68.994,11	68.994,11	63.729,29	63.729,29	0,00	0,00	5.264,82	0,00
	PROJ 0001 Obres públiques	68.994,11	68.994,11	68.994,11	63.729,29	63.729,29	0,00	0,00	5.264,82	0,00
2 2 7 30	Treb. realitz. empr. process. dades	46.635,78	43.876,44	43.876,44	35.698,53	35.698,53	2.759,34	0,00	8.177,91	0,00
310	Departament Urbanisme i Ord.Territorial	11.148,00	11.148,00	11.148,00	11.148,00	11.148,00	0,00	0,00	0,00	0,00
	PROJ 0001 Obres públiques	11.148,00	11.148,00	11.148,00	11.148,00	11.148,00	0,00	0,00	0,00	0,00
330	Agència de mobilitat	10.982,15	10.982,15	10.982,15	5.825,75	5.825,75	0,00	0,00	5.156,40	0,00
	PROJ 0001 Agència de Mobilitat	3.892,10	3.892,10	3.892,10	3.892,10	3.892,10	0,00	0,00	0,00	0,00
	PROJ 0003 Centre Nacional de Trànsit	7.090,05	7.090,05	7.090,05	1.933,65	1.933,65	0,00	0,00	5.156,40	0,00
335	Departament de Medi Ambient	24.453,63	21.694,29	21.694,29	18.672,78	18.672,78	2.759,34	0,00	3.021,51	0,00
	PROJ 0002 Desenvolupament sostenible	12.453,63	9.775,38	9.775,38	8.670,58	8.670,58	2.678,25	0,00	1.104,80	0,00
	PROJ 0064 Impactes ambient. i recuperació medi	12.000,00	11.918,91	11.918,91	10.002,20	10.002,20	81,09	0,00	1.916,71	0,00
340	Departament de Patrimoni Natural	52,00	52,00	52,00	52,00	52,00	0,00	0,00	0,00	0,00
	PROJ 0025 Hàbitat i biodiversitat	52,00	52,00	52,00	52,00	52,00	0,00	0,00	0,00	0,00
2 2 7 60	Treb. realitz. per empr. Est.freb.té.	761.966,21	693.121,62	693.121,62	638.699,41	638.699,41	68.844,59	0,00	54.422,21	0,00
300	Serveis Generals i Gabinet MUOT	145.043,40	144.794,80	144.794,80	144.794,80	144.794,80	248,60	0,00	0,00	0,00
	PROJ 0001 Serv. Grals d'Ordenam. Territorial	145.043,40	144.794,80	144.794,80	144.794,80	144.794,80	248,60	0,00	0,00	0,00
310	Departament Urbanisme i Ord.Territorial	800,00	800,00	800,00	800,00	800,00	0,00	0,00	0,00	0,00
	2008 00000000002 Esleivissada Riu Runer	800,00	800,00	800,00	800,00	800,00	0,00	0,00	0,00	0,00
320	Conservació i explotació de carreteres	6.312,80	6.312,80	6.312,80	6.312,80	6.312,80	0,00	0,00	0,00	0,00
	PROJ 0002 Conservació de carreteres	6.312,80	6.312,80	6.312,80	6.312,80	6.312,80	0,00	0,00	0,00	0,00
330	Agència de mobilitat	231.636,53	231.624,02	231.624,02	214.978,90	214.978,90	12,51	0,00	16.645,12	0,00
	PROJ 0002 Taula Nacional de Mobilitat	102.752,94	102.740,43	102.740,43	102.740,43	102.740,43	12,51	0,00	0,00	0,00
	PROJ 0003 Centre Nacional de Trànsit	91.951,20	91.951,20	91.951,20	82.756,08	82.756,08	0,00	0,00	9.195,12	0,00
	PROJ 0005 Educació i seguretat viària	36.932,39	36.932,39	36.932,39	29.482,39	29.482,39	0,00	0,00	7.450,00	0,00
335	Departament de Medi Ambient	300.460,37	245.766,25	245.766,25	215.487,85	215.487,85	54.694,12	0,00	30.278,40	0,00
	PROJ 0001 PG dir. i serveis grals.Medi Ambient	34.787,73	33.946,13	33.946,13	33.946,13	33.946,13	841,60	0,00	0,00	0,00
	PROJ 0002 Desenvolupament sostenible	43.501,01	37.924,24	37.924,24	36.857,20	36.857,20	5.576,77	0,00	1.067,04	0,00

Ministeri d'Ordenament Territorial, Urbanisme i Medi Ambient

Compte pressupostari (Econòmic - Administratiu - Funcional)	Pressupostat	Autoritzat	Compromès	Liquidat	Pagat	Saldo Press.	Saldo Aut.	Saldo Comp.	Saldo Liq.
PROJ 0038	686,40	686,40	686,40	686,40	686,40	0,00	0,00	0,00	0,00
PROJ 0055	92.845,66	44.629,93	44.629,93	39.298,57	39.298,57	48.215,75	0,00	5.331,36	0,00
PROJ 0058	14.800,00	14.800,00	14.800,00	2.800,00	2.800,00	0,00	0,00	12.000,00	0,00
PROJ 0061	7.904,00	7.904,00	7.904,00	7.904,00	7.904,00	0,00	0,00	0,00	0,00
PROJ 0065	90.247,04	90.187,04	90.187,04	78.367,04	78.367,04	60,00	0,00	11.820,00	0,00
PROJ 0066	15.688,51	15.688,51	15.688,51	15.628,51	15.628,51	0,00	0,00	60,00	0,00
340 Departament de Patrimoni Natural	77.193,11	63.303,75	63.303,75	55.805,06	55.805,06	13.889,36	0,00	7.488,69	0,00
PROJ 0008	3.598,40	3.598,40	3.598,40	3.598,40	3.598,40	0,00	0,00	0,00	0,00
PROJ 0022	11.118,56	5.979,95	5.979,95	4.554,95	4.554,95	5.136,63	0,00	1.425,00	0,00
PROJ 0024	37.546,53	34.301,70	34.301,70	28.314,01	28.314,01	3.244,83	0,00	5.987,69	0,00
PROJ 0030	16.464,40	10.958,50	10.958,50	10.958,50	10.958,50	5.505,90	0,00	86,00	0,00
PROJ 0050	8.465,20	8.465,20	8.465,20	8.379,20	8.379,20	0,00	0,00	86,00	0,00
345 Departament de Banders	520,00	520,00	520,00	520,00	520,00	0,00	0,00	0,00	0,00
PROJ 0001	520,00	520,00	520,00	520,00	520,00	0,00	0,00	0,00	0,00
2 2 7 90 Altres treballs a l'exterior	8.501.446,50	8.488.353,42	8.488.353,42	7.637.204,55	7.637.204,55	13.093,08	0,00	851.148,87	0,00
310 Departament Urbanisme i Ord.Territorial	15.375,14	15.335,72	15.335,72	15.335,72	15.335,72	39,42	0,00	0,00	0,00
2008 0000000002	39,42	0,00	0,00	0,00	0,00	39,42	0,00	0,00	0,00
PROJ 0001	15.335,72	15.335,72	15.335,72	15.335,72	15.335,72	0,00	0,00	0,00	0,00
320 Conservació i explotació de carreteres	261.327,99	259.634,03	259.634,03	207.833,49	207.833,49	1.693,96	0,00	51.800,54	0,00
PROJ 0002	59.391,75	57.730,63	57.730,63	57.730,63	57.730,63	1.661,12	0,00	0,00	0,00
PROJ 0003	193.113,98	193.081,14	193.081,14	147.804,16	147.804,16	32,84	0,00	45.276,98	0,00
PROJ 0005	8.822,26	8.822,26	8.822,26	2.298,70	2.298,70	0,00	0,00	6.523,56	0,00
330 Agència de mobilitat	4.354,95	4.354,95	4.354,95	1.352,00	1.352,00	0,00	0,00	3.002,95	0,00
PROJ 0001	4.354,95	4.354,95	4.354,95	1.352,00	1.352,00	0,00	0,00	3.002,95	0,00
335 Departament de Medi Ambient	8.211.800,34	8.200.440,64	8.200.440,64	7.406.703,34	7.406.703,34	11.359,70	0,00	793.737,30	0,00
PROJ 0002	196.285,02	195.970,72	195.970,72	183.532,44	183.532,44	314,30	0,00	12.436,28	0,00
PROJ 0021	4.650.792,44	4.650.641,48	4.650.641,48	4.356.813,01	4.356.813,01	150,96	0,00	293.828,47	0,00
PROJ 0055	3.177.428,22	3.177.088,23	3.177.088,23	2.735.353,24	2.735.353,24	339,99	0,00	441.734,99	0,00
PROJ 0064	1.970,32	1.724,55	1.724,55	1.166,88	1.166,88	245,77	0,00	557,67	0,00
PROJ 0065	80.864,29	70.555,61	70.555,61	52.983,99	52.983,99	10.308,68	0,00	17.571,62	0,00
PROJ 0066	104.460,05	104.460,05	104.460,05	76.853,78	76.853,78	0,00	0,00	27.606,27	0,00
340 Departament de Patrimoni Natural	8.588,08	8.588,08	8.588,08	5.980,00	5.980,00	0,00	0,00	2.608,08	0,00
PROJ 0050	8.588,08	8.588,08	8.588,08	5.980,00	5.980,00	0,00	0,00	2.608,08	0,00
2 3 Indemnitzacions per serveis	20.946,83	19.882,25	19.882,25	19.882,25	19.882,25	1.064,58	0,00	0,00	0,00
2 3 0 Reemborsament de dietes	5.309,59	4.967,55	4.967,55	4.967,55	4.967,55	342,04	0,00	0,00	0,00
2 3 0 00 Rec. dib. pers. fun. i ag. Adm. cl	5.309,59	4.967,55	4.967,55	4.967,55	4.967,55	342,04	0,00	0,00	0,00
310 Departament Urbanisme i Ord.Territorial	1.644,28	1.644,28	1.644,28	1.644,28	1.644,28	0,00	0,00	0,00	0,00
PROJ 0001	1.644,28	1.644,28	1.644,28	1.644,28	1.644,28	0,00	0,00	0,00	0,00
320 Conservació i explotació de carreteres	438,54	438,54	438,54	438,54	438,54	0,00	0,00	0,00	0,00
PROJ 0002	356,40	356,40	356,40	356,40	356,40	0,00	0,00	0,00	0,00
PROJ 0004	82,14	82,14	82,14	82,14	82,14	0,00	0,00	0,00	0,00
330 Agència de mobilitat	1.590,00	1.514,45	1.514,45	1.514,45	1.514,45	75,55	0,00	0,00	0,00
PROJ 0001	1.590,00	1.514,45	1.514,45	1.514,45	1.514,45	75,55	0,00	0,00	0,00
335 Departament de Medi Ambient	602,24	601,28	601,28	601,28	601,28	0,96	0,00	0,00	0,00
PROJ 0001	602,24	601,28	601,28	601,28	601,28	0,96	0,00	0,00	0,00
340 Departament de Patrimoni Natural	1.034,53	769,00	769,00	769,00	769,00	265,53	0,00	0,00	0,00
PROJ 0001	1.034,53	769,00	769,00	769,00	769,00	265,53	0,00	0,00	0,00
PROJ 0024	34,53	0,00	0,00	0,00	0,00	34,53	0,00	0,00	0,00
2 3 1 Locomoció	15.637,24	14.914,70	14.914,70	14.914,70	14.914,70	722,54	0,00	0,00	0,00
2 3 1 00 Locomoció i desplaç. del personal	15.637,24	14.914,70	14.914,70	14.914,70	14.914,70	722,54	0,00	0,00	0,00
310 Departament Urbanisme i Ord.Territorial	3.596,75	3.596,75	3.596,75	3.596,75	3.596,75	0,00	0,00	0,00	0,00
PROJ 0001	3.596,75	3.596,75	3.596,75	3.596,75	3.596,75	0,00	0,00	0,00	0,00
320 Conservació i explotació de carreteres	660,00	553,45	553,45	553,45	553,45	106,55	0,00	0,00	0,00
PROJ 0002	660,00	553,45	553,45	553,45	553,45	106,55	0,00	0,00	0,00
330 Agència de mobilitat	4.266,00	4.166,39	4.166,39	4.166,39	4.166,39	99,61	0,00	0,00	0,00
PROJ 0001	4.266,00	4.166,39	4.166,39	4.166,39	4.166,39	99,61	0,00	0,00	0,00
335 Departament de Medi Ambient	6.191,43	6.191,43	6.191,43	6.191,43	6.191,43	0,00	0,00	0,00	0,00
PROJ 0001	6.191,43	6.191,43	6.191,43	6.191,43	6.191,43	0,00	0,00	0,00	0,00
340 Departament de Patrimoni Natural	923,06	406,68	406,68	406,68	406,68	516,38	0,00	0,00	0,00
PROJ 0001	923,06	406,68	406,68	406,68	406,68	516,38	0,00	0,00	0,00

Ministeri d'Ordenament Territorial, Urbanisme i Medi Ambient

Compte pressupostari (Econòmic - Administratiu - Funcional)		Pressupostat	Autoritzat	Compromès	Liquidat	Pagat	Saldo Press.	Saldo Aut.	Saldo Comp.	Saldo Liq.
3	Despeses financeres	3.941.704,91	3.940.801,51	3.940.801,51	3.940.801,51	3.940.801,51	903,40	0,00	0,00	0,00
3	De comptes corrents	3.941.704,91	3.940.801,51	3.940.801,51	3.940.801,51	3.940.801,51	903,40	0,00	0,00	0,00
3	0 Interessos de comptes corrents	3.941.704,91	3.940.801,51	3.940.801,51	3.940.801,51	3.940.801,51	903,40	0,00	0,00	0,00
3	3 0 10 Interessos de polïssa de crèdit	3.941.704,91	3.940.801,51	3.940.801,51	3.940.801,51	3.940.801,51	903,40	0,00	0,00	0,00
335	Departament de Medi Ambient	3.941.704,91	3.940.801,51	3.940.801,51	3.940.801,51	3.940.801,51	903,40	0,00	0,00	0,00
	PROJ 0021 Gestió de Residus	3.941.704,91	3.940.801,51	3.940.801,51	3.940.801,51	3.940.801,51	903,40	0,00	0,00	0,00
4	Transferències corrents	143.498,95	142.675,01	142.675,01	142.675,01	142.675,01	823,94	0,00	17.606,94	0,00
4	4 A famílies i institucions sense fin	125.577,03	125.572,75	125.572,75	125.572,75	125.572,75	4,28	0,00	17.606,94	0,00
4	8 2 A famílies i institucions sense fin	125.577,03	125.572,75	125.572,75	125.572,75	125.572,75	4,28	0,00	17.606,94	0,00
4	8 2 25 PAC	12.474,00	12.474,00	12.474,00	12.474,00	12.474,00	0,00	0,00	0,00	0,00
340	Departament de Patrimoni Natural	12.474,00	12.474,00	12.474,00	12.474,00	12.474,00	0,00	0,00	0,00	0,00
	PROJ 0024 Hàbitats biodiversitat medi aquàtic	12.474,00	12.474,00	12.474,00	12.474,00	12.474,00	0,00	0,00	0,00	0,00
4	8 2 40 Inst. sense finalitat de lucre	113.103,03	113.098,75	113.098,75	113.098,75	113.098,75	4,28	0,00	17.606,94	0,00
330	Agència de mobilitat	1.000,00	1.000,00	1.000,00	1.000,00	1.000,00	0,00	0,00	0,00	0,00
	PROJ 0005 Educació i seguretat viària	1.000,00	1.000,00	1.000,00	1.000,00	1.000,00	0,00	0,00	0,00	0,00
335	Departament de Medi Ambient	11.298,40	11.298,40	11.298,40	11.298,40	11.298,40	0,00	0,00	1.298,40	0,00
	PROJ 0001 PG dir. i serveis gratis Medi Ambient	11.298,40	11.298,40	11.298,40	11.298,40	11.298,40	0,00	0,00	1.298,40	0,00
340	Departament de Patrimoni Natural	100.804,63	100.800,35	100.800,35	84.491,81	84.491,81	4,28	0,00	16.308,54	0,00
	PROJ 0001 PG Serveis Grals Patrimoni Natural	84.850,95	84.850,95	84.850,95	69.140,71	69.140,71	0,00	0,00	15.710,24	0,00
	PROJ 0022 Gestió i protecció de la fauna	1.000,00	1.000,00	1.000,00	464,10	464,10	0,00	0,00	535,90	0,00
	PROJ 0024 Hàbitats biodiversitat medi aquàtic	14.953,68	14.949,40	14.949,40	14.887,00	14.887,00	4,28	0,00	62,40	0,00
4	9 A l'exterior	17.921,92	17.102,26	17.102,26	17.102,26	17.102,26	819,66	0,00	0,00	0,00
4	9 2 A l'exterior	17.921,92	17.102,26	17.102,26	17.102,26	17.102,26	819,66	0,00	0,00	0,00
4	9 2 10 Consell d'Europa	1.200,00	1.200,00	1.200,00	1.200,00	1.200,00	0,00	0,00	0,00	0,00
340	Departament de Patrimoni Natural	1.200,00	1.200,00	1.200,00	1.200,00	1.200,00	0,00	0,00	0,00	0,00
	PROJ 0024 Hàbitats biodiversitat medi aquàtic	1.200,00	1.200,00	1.200,00	1.200,00	1.200,00	0,00	0,00	0,00	0,00
4	9 2 63 Conveni de Basilea	1.341,92	672,26	672,26	672,26	672,26	669,66	0,00	0,00	0,00
335	Departament de Medi Ambient	1.341,92	672,26	672,26	672,26	672,26	669,66	0,00	0,00	0,00
	PROJ 0021 Gestió de Residus	1.341,92	672,26	672,26	672,26	672,26	669,66	0,00	0,00	0,00
4	9 2 86 CCD	580,00	580,00	580,00	580,00	580,00	0,00	0,00	0,00	0,00
340	Departament de Patrimoni Natural	580,00	580,00	580,00	580,00	580,00	0,00	0,00	0,00	0,00
	PROJ 0024 Hàbitats biodiversitat medi aquàtic	580,00	580,00	580,00	580,00	580,00	0,00	0,00	0,00	0,00
4	9 2 87 Unió de Radioaficionats d'Andorra	12.150,00	12.000,00	12.000,00	12.000,00	12.000,00	150,00	0,00	0,00	0,00
310	Departament Urbanisme i Ord.Territorial	12.150,00	12.000,00	12.000,00	12.000,00	12.000,00	150,00	0,00	0,00	0,00
	PROJ 0001 Obres públiques	2.650,00	2.650,00	2.650,00	2.650,00	2.650,00	0,00	0,00	0,00	0,00
4	9 2 92 A/PCR	2.650,00	2.650,00	2.650,00	2.650,00	2.650,00	0,00	0,00	0,00	0,00
310	Departament Urbanisme i Ord.Territorial	2.650,00	2.650,00	2.650,00	2.650,00	2.650,00	0,00	0,00	0,00	0,00
	PROJ 0001 Obres públiques	2.650,00	2.650,00	2.650,00	2.650,00	2.650,00	0,00	0,00	0,00	0,00
6	Inversions reals	300.133.731,55	236.487.634,05	236.487.634,05	111.823.306,03	111.823.306,03	63.646.097,50	0,00	124.664.328,02	0,00
6	0 Inversions noves	278.925.407,83	222.039.988,57	222.039.988,57	103.347.973,81	103.347.973,81	56.885.479,26	0,00	118.692.074,76	0,00
6	0 0 Terrenys i béns naturals	25.739.184,81	19.046.221,71	19.046.221,71	18.443.823,43	18.443.823,43	6.692.963,10	0,00	602.398,28	0,00
6	0 0 00 Adquisició de terrenys	25.739.184,81	19.046.221,71	19.046.221,71	18.443.823,43	18.443.823,43	6.692.963,10	0,00	602.398,28	0,00
310	Departament Urbanisme i Ord.Territorial	25.739.184,81	19.046.221,71	19.046.221,71	18.443.823,43	18.443.823,43	6.692.963,10	0,00	602.398,28	0,00
	CG1 P.Margineda-Frontera i accessos	1.634.008,69	1.634.008,69	1.634.008,69	1.634.008,69	1.634.008,69	0,00	0,00	0,00	0,00
	1987 0000000014 CG3 Pont riu Montaner - cruïlla CG4	33.779,08	0,00	0,00	0,00	0,00	33.779,08	0,00	0,00	0,00
	1988 0000000013 Infra. escolars, esportiv. i altres	2.122.148,40	122.148,40	122.148,40	122.148,40	122.148,40	2.000.000,00	0,00	0,00	0,00
	2004 0000000003 Desviació Sant Julià de Lòria	2.536.985,96	94.737,20	94.737,20	94.737,20	94.737,20	2.442.248,76	0,00	0,00	0,00
	2004 0000000005 Tunnel dels dos Valles	4.417.497,99	4.348.818,38	4.348.818,38	4.189.682,85	4.189.682,85	68.679,61	0,00	159.135,53	0,00
	2004 0000000006 Vial de la Unió	13.007.586,25	11.916.037,85	11.916.037,85	11.916.037,85	11.916.037,85	1.091.518,40	0,00	0,00	0,00
	2004 0000000007 Desviació de la Massana	1.500.000,00	443.262,75	443.262,75	443.262,75	443.262,75	1.056.737,25	0,00	443.262,75	0,00
	2006 0000000011 CG2 Pont de Molieres - Canillo	487.208,44	487.208,44	487.208,44	487.208,44	487.208,44	0,00	0,00	0,00	0,00
6	0 2 Edificis i altres construccions	33.876.737,76	24.889.041,88	24.889.041,88	17.907.903,22	17.907.903,22	8.987.695,88	0,00	6.981.138,66	0,00
6	0 2 00 Adquisicions d'edificis i altres co	3.470,36	3.470,36	3.470,36	0,00	0,00	0,00	0,00	3.470,36	0,00
	2000 0000000011 Aparc. edifici administr. de l'Obac	3.470,36	3.470,36	3.470,36	0,00	0,00	0,00	0,00	3.470,36	0,00
6	0 2 10 Construccions edificis administrat.	2.602.463,99	2.602.463,63	2.602.463,63	2.076.991,08	2.076.991,08	0,36	0,00	525.472,55	0,00
310	Departament Urbanisme i Ord.Territorial	2.602.463,99	2.602.463,63	2.602.463,63	2.076.991,08	2.076.991,08	0,36	0,00	525.472,55	0,00
	2004 0000000002 Nou edifici administratiu Prat Rull	2.587.600,99	2.587.600,99	2.587.600,99	2.076.991,08	2.076.991,08	0,00	0,00	510.609,91	0,00
	2006 0000000005 Noves dependències Servei Arxius	14.863,00	14.862,64	14.862,64	0,00	0,00	0,36	0,00	14.862,64	0,00
6	0 2 20 Construcció d'edificis escolars	19.158.573,60	14.067.353,24	14.067.353,24	11.285.734,31	11.285.734,31	5.091.220,36	0,00	2.781.618,93	0,00

Ministeri d'Ordenament Territorial, Urbanisme i Medi Ambient

Compte pressupostari (Econòmic - Administratiu - Funcional)	Pressupostat	Autoritzat	Compromès	Liquidat	Pagat	Saldo Press.	Saldo Aut.	Saldo Comp.	Saldo Liq.
1994 0000000006	Condicionament ministeris	37.195,82	37.195,82	33.732,85	33.732,85	0,00	0,00	3.462,97	0,00
1994 0000000014	Centre Penitenciari	1.570,40	1.570,40	816,87	816,87	0,00	0,00	753,53	0,00
1997 0000000035	Centres escolars	91.000,00	72.654,82	72.654,82	72.654,82	18.345,18	0,00	0,00	0,00
1998 0000000001	Establització de talussos	30.000,00	0,00	0,00	0,00	30.000,00	0,00	0,00	0,00
1998 0000000005	Construcció (depuradores)	4.231.640,83	4.147.413,10	1.703.999,78	1.703.999,78	84.227,73	0,00	2.443.413,32	0,00
2004 0000000001	Centre Nac. Transít implant. 112	2.703.593,68	203.593,68	182.988,40	182.988,40	2.500.000,00	0,00	20.605,28	0,00
2008 0000000002	Esloveissada Riu Runer	1.835,93	1.835,93	0,00	0,00	1.835,93	0,00	0,00	0,00
335 Departament de Medi Ambient	94.139,20	75.120,83	75.120,83	59,95	59,95	19.018,37	0,00	75.060,88	0,00
PROJ 0001	PG dir. i serveis gratis. Medi Ambient	18.000,00	0,00	0,00	0,00	18.000,00	0,00	0,00	0,00
PROJ 0055	L'aigua	76.139,20	75.120,83	59,95	59,95	1.018,37	0,00	75.060,88	0,00
340 Departament de Patrimoni Natural	23.569,44	20.533,64	20.533,64	16.616,12	16.616,12	3.035,80	0,00	3.917,52	0,00
PROJ 0022	Gestió i protecció de la fauna	19.569,44	16.908,44	16.908,44	14.101,09	2.661,00	0,00	2.807,35	0,00
PROJ 0030	Gt infraestructures Patrimoni Natura	4.000,00	3.625,20	3.625,20	2.515,03	374,80	0,00	1.110,17	0,00
345 Departament de Banders	60.202,36	46.343,97	46.343,97	4.705,78	4.705,78	13.858,39	0,00	41.638,19	0,00
PROJ 0001	Cos de Banders	60.202,36	46.343,97	46.343,97	4.705,78	13.858,39	0,00	41.638,19	0,00
6 0 4 Material de transport	23.000,00	23.000,00	23.000,00	0,00	0,00	0,00	0,00	23.000,00	0,00
6 0 4 20 Ginyes	23.000,00	23.000,00	23.000,00	0,00	0,00	0,00	0,00	23.000,00	0,00
320 Conservació i explotació de carreteres	23.000,00	23.000,00	23.000,00	0,00	0,00	0,00	0,00	23.000,00	0,00
PROJ 0004	Manteniment de vehicles i ginyes	23.000,00	23.000,00	0,00	0,00	0,00	0,00	23.000,00	0,00
6 0 5 Mobiliari i estris	407.678,31	366.095,19	366.095,19	309.778,69	309.778,69	41.583,12	0,00	56.316,50	0,00
6 0 5 00 Mobiliari	360.058,88	349.475,76	349.475,76	297.230,45	297.230,45	10.583,12	0,00	52.245,31	0,00
310 Departament Urbanisme i Ord. Territorial	352.420,85	341.961,56	341.961,56	289.752,24	289.752,24	10.459,29	0,00	52.209,32	0,00
1994 0000000006	Condicionament ministeris	40.853,11	38.520,65	38.520,65	37.498,28	2.332,46	0,00	1.022,37	0,00
1994 0000000014	Centre Penitenciari	5.692,08	5.692,08	5.692,08	5.692,08	0,00	0,00	93,08	0,00
1998 0000000013	Infra. escolars, esportiv. i altres	280.822,12	280.822,12	246.654,96	246.654,96	0,00	0,00	34.167,16	0,00
2005 0000000007	Noves dependències Cos de Duana	8.113,04	5.907,20	5.907,20	5.907,20	2.205,84	0,00	5.907,20	0,00
2007 0000000001	Millores puntuals/funcionals xarxa	15.971,55	10.050,56	10.050,56	0,00	5.920,99	0,00	10.050,56	0,00
2008 0000000002	Esloveissada Riu Runer	988,95	988,95	0,00	0,00	988,95	0,00	0,00	0,00
340 Departament de Patrimoni Natural	7.638,03	7.514,20	7.514,20	7.478,21	7.478,21	123,83	0,00	35,99	0,00
PROJ 0001	PG Serveis Grals Patrimoni Natural	4.943,08	4.943,06	4.943,06	4.943,06	0,02	0,00	0,00	0,00
PROJ 0030	Gt infraestructures Patrimoni Natura	1.476,00	1.352,19	1.352,19	1.316,20	123,81	0,00	35,99	0,00
PROJ 0050	Centre de Natura i Conserv. Botànic	1.218,95	1.218,95	1.218,95	1.218,95	0,00	0,00	0,00	0,00
6 0 5 10 Equipaments d'oficina	3.109,08	3.109,08	3.109,08	2.701,04	2.701,04	0,00	0,00	408,04	0,00
310 Departament Urbanisme i Ord. Territorial	337,10	337,10	337,10	0,00	0,00	0,00	0,00	337,10	0,00
2008 0000000002	Esloveissada Riu Runer	337,10	337,10	0,00	0,00	337,10	0,00	337,10	0,00
335 Departament de Medi Ambient	2.771,98	2.771,98	2.771,98	2.701,04	2.701,04	0,00	0,00	70,94	0,00
PROJ 0001	PG dir. i serveis gratis. Medi Ambient	2.771,98	2.771,98	2.701,04	2.701,04	0,00	0,00	70,94	0,00
2008 0000000002	Esloveissada Riu Runer	44.510,35	13.510,35	9.847,20	9.847,20	31.000,00	0,00	3.663,15	0,00
310 Departament Urbanisme i Ord. Territorial	44.510,35	13.510,35	13.510,35	9.847,20	9.847,20	31.000,00	0,00	3.663,15	0,00
1994 0000000006	Condicionament ministeris	1.980,00	1.980,00	1.980,00	1.980,00	0,00	0,00	0,00	0,00
1998 0000000013	Infra. escolars, esportiv. i altres	6.036,15	6.036,15	6.036,80	6.035,80	0,00	0,00	0,35	0,00
2004 0000000002	Nou edifici administratiu Prat Rull	32.831,40	1.831,40	1.831,40	1.831,40	31.000,00	0,00	0,00	0,00
2008 0000000002	Esloveissada Riu Runer	3.662,80	3.662,80	0,00	0,00	0,00	0,00	3.662,80	0,00
6 0 6 Equip. per a proces. d'informació	12.542,17	10.319,22	10.319,22	48,30	48,30	2.222,95	0,00	10.270,92	0,00
6 0 6 10 Equipaments per a processos d'inf.	12.542,17	10.319,22	10.319,22	48,30	48,30	2.222,95	0,00	10.270,92	0,00
310 Departament Urbanisme i Ord. Territorial	10.542,17	10.319,22	10.319,22	48,30	48,30	222,95	0,00	10.270,92	0,00
1994 0000000006	Condicionament ministeris	48,30	48,30	48,30	48,30	0,00	0,00	0,00	0,00
2008 0000000002	Esloveissada Riu Runer	10.493,87	10.270,92	0,00	0,00	222,95	0,00	10.270,92	0,00
320 Conservació i explotació de carreteres	2.000,00	0,00	0,00	0,00	0,00	2.000,00	0,00	0,00	0,00
PROJ 0002	Conservació de carreteres	2.000,00	0,00	0,00	0,00	2.000,00	0,00	0,00	0,00
6 0 7 Béns destinats a l'ús general	172.710.774,48	145.180.398,68	145.180.398,68	55.735.921,11	55.735.921,11	27.530.375,80	0,00	89.444.477,57	0,00
6 0 7 00 Construcció de carreteres	154.456.323,36	132.292.073,02	132.292.073,02	47.841.548,22	47.841.548,22	22.164.250,34	0,00	84.450.524,80	0,00
310 Departament Urbanisme i Ord. Territorial	154.456.323,36	132.292.073,02	132.292.073,02	47.841.548,22	47.841.548,22	22.164.250,34	0,00	84.450.524,80	0,00
1994 0000000058	CG4 cruïlla Massana- cruïlla Eris	763.275,31	728.875,31	728.875,31	341.213,78	36.400,00	0,00	385.661,53	0,00
1986 0000000014	CG2 rot. P. Tosca - rot. Coprin Episc.	4.970.241,78	4.699.417,82	4.699.417,82	2.497.389,37	270.823,96	0,00	2.202.028,45	0,00
1986 0000000015	CG2 - CS220 - Pont de Molleres	7.385.744,96	7.382.429,09	7.382.429,09	4.106.747,49	3.275,60	0,00	3.275.681,60	0,00
1987 0000000014	CG1 P. Margineda-Frontera i accessos	1.043.005,33	775.866,31	775.866,31	147.103,85	267.139,02	0,00	628.762,46	0,00
1987 0000000086	CG3 Pont.riu Montaner - cruïlla CG4	724.955,79	624.955,79	445.973,69	445.973,69	100.000,00	0,00	178.982,10	0,00
1987 0000000088	CG3 Cruïlla CS340 - El Serrat	354.763,91	290.658,01	290.658,01	96.445,52	64.105,90	0,00	194.212,49	0,00
1987 0000000095	CG4 cruïlla Eris-Pai	227.889,72	227.889,72	10.433,43	10.433,43	0,00	0,00	217.456,29	0,00

Ministeri d'Ordenament Territorial, Urbanisme i Medi Ambient

Compte pressupostari (Econòmic - Administratiu - Funcional)		Pressupostat	Autoritzat	Compromès	Liquidat	Pagat	Saldo Press.	Saldo Aut.	Saldo Comp.	Saldo Liq.
310	Departament Urbanisme i Ord. Territorial	63.345,63	62.930,13	62.930,13	50.024,14	50.024,14	415,50	0,00	12.905,99	0,00
1984	0000000018 Refeccions, obres fàbrica, crtes.	47.812,68	47.797,15	47.797,15	45.554,52	45.554,52	15,53	0,00	2.242,63	0,00
1986	0000000029 Proteccions allaus i riscos	15.132,95	15.132,98	15.132,98	4.469,62	4.469,62	399,97	0,00	10.663,36	0,00
320	Conservació i explotació de carreteres	66.436,67	66.430,12	66.430,12	66.430,12	66.430,12	6,55	0,00	0,00	0,00
PROJ	0004 Manteniment de vehicles i giny	47.963,97	47.957,42	47.957,42	47.957,42	47.957,42	6,55	0,00	0,00	0,00
PROJ	0005 Viabilitat hivernal	18.472,70	18.472,70	18.472,70	18.472,70	18.472,70	0,00	0,00	0,00	0,00
6	0 8 60 Altres mobilitats material *	3.648,00	3.648,00	3.648,00	3.158,00	3.158,00	0,00	0,00	490,00	0,00
310	Departament Urbanisme i Ord. Territorial	3.648,00	3.648,00	3.648,00	3.158,00	3.158,00	0,00	0,00	490,00	0,00
1984	0000000006 Condicionament miniteris	3.648,00	3.648,00	3.648,00	3.158,00	3.158,00	0,00	0,00	490,00	0,00
6	0 8 70 Equipaments de seguretat	53.733,38	52.237,61	52.237,61	239,96	239,96	1.495,77	0,00	51.997,65	0,00
310	Departament Urbanisme i Ord. Territorial	51.094,82	51.090,82	51.090,82	0,00	0,00	4,00	0,00	51.090,82	0,00
2008	0000000002 Esleivissada Riu Runer	51.094,82	51.090,82	51.090,82	0,00	0,00	4,00	0,00	51.090,82	0,00
335	Departament de Medi Ambient	1.281,73	0,00	0,00	0,00	0,00	1.281,73	0,00	0,00	0,00
PROJ	0055 L'agua	1.281,73	0,00	0,00	0,00	0,00	1.281,73	0,00	0,00	0,00
340	Departament de Patrimoni Natural	1.356,83	1.146,79	1.146,79	239,96	239,96	210,04	0,00	906,83	0,00
PROJ	0022 Gestió i protecció de la fauna	1.356,83	1.146,79	1.146,79	239,96	239,96	210,04	0,00	906,83	0,00
6	0 8 80 Material de comunicacions	1.411,44	1.411,44	1.411,44	510,00	510,00	0,00	0,00	901,44	0,00
310	Departament Urbanisme i Ord. Territorial	1.291,44	1.291,44	1.291,44	390,00	390,00	0,00	0,00	901,44	0,00
1984	0000000006 Condicionament miniteris	390,00	390,00	390,00	390,00	390,00	0,00	0,00	0,00	0,00
320	Conservació i explotació de carreteres	120,00	120,00	120,00	120,00	120,00	0,00	0,00	901,44	0,00
PROJ	0005 Viabilitat hivernal	120,00	120,00	120,00	120,00	120,00	0,00	0,00	0,00	0,00
6	0 8 90 Altres mobilitats material	1.545,00	1.498,71	1.498,71	1.498,71	1.498,71	46,29	0,00	0,00	0,00
335	Departament de Medi Ambient	1.545,00	1.498,71	1.498,71	1.498,71	1.498,71	46,29	0,00	0,00	0,00
PROJ	0055 L'agua	1.545,00	1.498,71	1.498,71	1.498,71	1.498,71	46,29	0,00	0,00	0,00
6	0 9 09 Estudis i projectes d'inversió	25.943.514,93	15.707.721,70	15.707.721,70	5.149.235,29	5.149.235,29	10.235.793,23	0,00	10.558.486,41	0,00
6	0 9 10 Estudis i projectes d'inversió	25.943.514,93	15.707.721,70	15.707.721,70	5.149.235,29	5.149.235,29	10.235.793,23	0,00	10.558.486,41	0,00
310	Departament Urbanisme i Ord. Territorial	25.638.711,09	15.439.747,13	15.439.747,13	4.991.008,84	4.991.008,84	10.198.963,96	0,00	10.448.738,29	0,00
1984	0000000058 CG4 crullia Massana - crullia Eris	83.058,19	81.597,19	81.597,19	10.026,00	10.026,00	1.461,00	0,00	71.571,19	0,00
1985	0000000032 Proteccions riscos geològics	845.008,18	748.866,03	748.866,03	239.595,84	239.595,84	96.122,15	0,00	509.290,19	0,00
1986	0000000014 CG2 roLP.Tosca - rot.Coprin Episc.	236.370,04	173.089,69	173.089,69	173.089,69	173.089,69	63.280,35	0,00	102.022,50	0,00
1986	0000000015 CG2 - CS220 - Pont de Molleres	308.615,70	308.615,70	308.615,70	165.737,50	165.737,50	0,00	0,00	142.878,20	0,00
1986	0000000100 Nou edifici de serveis	80.000,00	59.997,00	59.997,00	10.920,00	10.920,00	20.003,00	0,00	49.077,00	0,00
1987	0000000014 CG1 P.Margineda-Frontera i accessos	459.841,24	459.841,24	459.841,24	107.425,22	107.425,22	126,11	0,00	352.416,02	0,00
1987	0000000047 Pavimentació CG, CS i carrers	219.539,33	219.413,22	219.413,22	125.204,69	125.204,69	0,00	0,00	94.208,53	0,00
1987	0000000080 Can.rius Casadet-Front.Runer	63.120,00	63.120,00	63.120,00	2.080,00	2.080,00	0,00	0,00	61.040,00	0,00
1987	0000000082 Infraestructures Centre hospitalari	249.731,36	210.731,36	210.731,36	51.468,59	51.468,59	39.000,00	0,00	159.262,77	0,00
1987	0000000086 CG3 Pont riu Montaner - crullia CG4	50.495,11	50.495,11	50.495,11	47.101,20	47.101,20	0,00	0,00	3.393,91	0,00
1987	0000000088 CG3 Crullia CS340 - El Serrat	217.772,35	202.327,13	202.327,13	38.182,00	38.182,00	15.445,22	0,00	164.145,13	0,00
1987	0000000095 CG4 crullia Eris-Pai	13.562,58	13.562,58	13.562,58	6.812,00	6.812,00	0,00	0,00	6.750,58	0,00
1987	0000000117 Nova Seu de la Justícia	731.393,71	731.393,71	731.393,71	146.301,87	146.301,87	0,00	0,00	585.091,84	0,00
1989	0000000001 Pla general de carreteres	196.973,32	196.973,32	196.973,32	29.120,00	29.120,00	0,00	0,00	167.853,32	0,00
1989	0000000037 Centre escolar de la Massana	36.526,82	36.526,82	36.526,82	0,00	0,00	0,00	0,00	36.526,82	0,00
1990	0000000018 CG2 Ransol-Soldau	214.606,05	214.606,05	214.606,05	124.584,40	124.584,40	0,00	0,00	90.021,65	0,00
1992	0000000021 Col·legi Sant Ermengol, adequació	11.992,42	11.992,42	11.992,42	8.488,82	8.488,82	0,00	0,00	3.503,60	0,00
1994	0000000001 Eix.rect.CG1 p. Margineda-p.Fontan.	89.835,62	89.835,62	89.835,62	0,00	0,00	0,00	0,00	89.835,62	0,00
1994	0000000003 Desviació d'Enicamp	21.448,45	21.448,45	21.448,45	3.486,30	3.486,30	0,00	0,00	17.962,15	0,00
1994	0000000006 Condicionament miniteris	90.138,48	90.138,48	90.138,48	83.402,05	83.402,05	0,00	0,00	6.736,43	0,00
1994	0000000014 Centre Penitenciari	283.403,10	233.451,10	233.451,10	13.567,95	13.567,95	49.952,00	0,00	219.883,15	0,00
1994	0000000018 Refeccions, obres fàbrica, crtes.	28.940,64	13.990,64	13.990,64	11.532,44	11.532,44	14.950,00	0,00	2.469,20	0,00
1996	0000000002 CG2 Canillo-Ransol	79.533,66	75.109,69	75.109,69	52.177,84	52.177,84	4.423,97	0,00	22.937,185	0,00
1996	0000000003 CG3 Crullia CG4 - Crullia CS340	48.768,00	3.328,00	3.328,00	3.328,00	3.328,00	45.440,00	0,00	0,00	0,00
1996	0000000026 Estructures sanitàries i socials	10.268,64	10.268,64	10.268,64	10.268,64	10.268,64	0,00	0,00	0,00	0,00
1996	0000000029 Proteccions allaus i riscos	147.635,92	117.836,13	117.836,13	72.788,83	72.788,83	29.799,79	0,00	45.047,30	0,00
1997	0000000035 Centres escolars	124.276,73	97.674,64	97.674,64	80.538,41	80.538,41	26.602,09	0,00	17.136,23	0,00
1998	0000000001 Establiment de talussos	89.173,52	57.910,61	57.910,61	12.127,26	12.127,26	31.262,91	0,00	45.783,35	0,00
1998	0000000005 Construcció (depuradores)	245.910,55	240.561,61	240.561,61	45.194,09	45.194,09	5.348,94	0,00	195.367,52	0,00
1998	0000000008 Rehabilitació Santuari de Meritxell	24,00	0,00	0,00	0,00	0,00	24,00	0,00	0,00	0,00
1998	0000000012 Construcció (col·lectors)	227.024,34	227.024,34	227.024,34	63.197,32	63.197,32	0,00	0,00	163.827,02	0,00
1998	0000000013 Infra. escolars, esportiv. i altres	1.167.756,19	67.395,33	67.395,33	37.936,98	37.936,98	1.100.360,86	0,00	29.458,35	0,00

Ministeri d'Ordenament Territorial, Urbanisme i Medi Ambient

Compte pressupostari (Econòmic - Administratiu - Funcional)	Pressupostat	Autoritzat	Compromès	Liquidat	Pagat	Saldo Press.	Saldo Aut.	Saldo Comp.	Saldo Liq.
1999 0000000008	Túnel d'Envalira	233.571,81	233.571,81	66.965,65	66.965,65	2.989,47	0,00	166.606,16	0,00
2000 0000000002	Túnel del Pont Pla	321.927,95	321.927,95	72.955,83	72.955,83	0,00	0,00	248.972,12	0,00
2000 0000000003	Desviació de la Massana	285.648,17	285.648,17	1.439,67	1.439,67	0,00	0,00	284.208,50	0,00
2000 0000000009	Conservació patrimoni immoble	27.780,98	22.244,60	3.116,60	3.116,60	5.536,38	0,00	19.128,00	0,00
2000 0000000011	Aparc. edifici administr. de l'Obac	225.000,00	85.000,00	0,00	0,00	140.000,00	0,00	85.000,00	0,00
2000 0000000016	Casa Rossell	15.980,00	15.980,00	5.980,00	5.980,00	0,00	0,00	10.000,00	0,00
2000 0000000021	Caserna de bombers de Sta. Coloma	233.388,97	98.758,51	22.670,74	22.670,74	134.630,46	0,00	76.087,77	0,00
2001 0000000006	Nou centre secundària Vall del Nord	171.920,17	118.989,83	77.867,95	77.867,95	52.930,34	0,00	41.121,88	0,00
2001 0000000007	Nou centre secundària Vall d'Orient	538.947,68	350.517,20	173.288,12	173.288,12	188.430,48	0,00	177.229,08	0,00
2001 0000000008	CG2 Soldeu-Pas Casa i accessos	111.103,62	95.346,62	0,00	0,00	15.757,00	0,00	95.346,62	0,00
2001 0000000009	Infraestructures del transport	519.905,60	318.432,60	0,00	0,00	201.473,00	0,00	318.432,60	0,00
2002 0000000001	Reforma edifici escolar d'Alxovall	168.718,26	68.718,26	19.141,72	19.141,72	100.000,00	0,00	49.576,54	0,00
2003 0000000006	Centres escolars Sant Julià Lòria	236.196,16	236.196,16	11.703,76	11.703,76	0,00	0,00	224.492,40	0,00
2003 0000000007	Centre de tractament de residus	3.869,16	3.869,16	0,00	0,00	0,00	0,00	3.869,16	0,00
2004 0000000001	Centre Nac. Trànsit implant. 112	170.000,00	170.000,00	58.947,20	58.947,20	0,00	0,00	111.052,80	0,00
2004 0000000002	Nou edifici administratiu Prat Rull	207.306,53	207.306,53	160.955,19	160.955,19	0,00	0,00	46.351,34	0,00
2004 0000000003	Desviació Sant Julià de Lòria	2.091.334,88	1.839.180,38	480.671,31	480.671,31	252.154,50	0,00	1.358.509,07	0,00
2004 0000000004	Desviació de la Margineda	26.817,58	26.817,58	12.861,45	12.861,45	0,00	0,00	13.956,13	0,00
2004 0000000005	Túnel dels dos Valires	3.822.338,09	3.189.452,46	1.278.228,58	1.278.228,58	632.885,63	0,00	1.911.223,88	0,00
2004 0000000006	Vial de la Unió	102.874,88	89.918,41	0,00	0,00	12.956,47	0,00	89.918,41	0,00
2004 0000000007	Desviació de la Massana	635.756,24	143.967,79	19.702,80	19.702,80	491.788,45	0,00	143.967,79	0,00
2004 0000000009	CG3 rot. Pont Tosca - cruïlla CS300	232.430,60	232.430,60	8.361,60	8.361,60	0,00	0,00	212.727,80	0,00
2004 0000000010	Restauració abocadors	8.361,60	8.361,60	0,00	0,00	0,00	0,00	8.361,60	0,00
2005 0000000002	Museu de la Neu	115.000,00	0,00	0,00	0,00	115.000,00	0,00	0,00	0,00
2005 0000000003	Túnel Solà And. la Vella-Axovall	500.000,00	0,00	0,00	0,00	500.000,00	0,00	0,00	0,00
2005 0000000005	CG1 C.Unió -Rotond.Sia Coloma	147.065,31	139.092,70	11.151,64	11.151,64	7.972,61	0,00	127.941,06	0,00
2005 0000000006	Nou centre escolar Canillo	310.558,87	10.558,87	10.558,53	10.558,53	300.000,00	0,00	0,34	0,00
2005 0000000007	Noves dependències Cos de Duana	791,64	791,64	0,00	0,00	0,00	0,00	791,64	0,00
2005 0000000009	Estació sismica	6.846,48	6.846,48	0,00	0,00	0,00	0,00	6.846,48	0,00
2005 0000000013	CG2 Carrer Unió - Roton. Pont Tosca	34.838,51	34.099,24	28.693,60	28.693,60	739,27	0,00	5.405,64	0,00
2006 0000000002	CG5 Cruïlla Eris - Pont Pedregat	17.272,77	17.272,77	11.552,77	11.552,77	0,00	0,00	5.720,00	0,00
2006 0000000003	Noves dependències Senvei Axius	6.075.863,06	1.062.212,29	522.469,61	522.469,61	5.008.640,77	0,00	539.742,68	0,00
2006 0000000006	Museu Nacional d'Andorra	180.620,00	94.358,60	92.496,60	92.496,60	86.261,40	0,00	1.862,00	0,00
2006 0000000007	Noves dependències Depart. Cultura	20,00	0,00	0,00	0,00	20.000,00	0,00	0,00	0,00
2006 0000000008	Zona esportiva d'Ordino	231.820,00	231.820,00	9.557,36	9.557,36	0,00	0,00	222.262,64	0,00
2006 0000000009	Restauració riu i medi aquàtic	2.643,47	2.643,47	2.135,57	2.135,57	0,00	0,00	507,90	0,00
2006 0000000011	CG2 Pont de Molieres - Canillo	224.446,15	222.446,15	5.806,84	5.806,84	1.896,43	0,00	216.639,31	0,00
2006 0000000012	Camins rals	50.024,89	50.024,89	12.291,23	12.291,23	0,00	0,00	37.733,66	0,00
2007 0000000001	Millores puntuals/funcionals xarxa	65.443,64	42.124,73	11.364,63	11.364,63	23.318,91	0,00	30.760,10	0,00
2007 0000000003	Proteccions torrents i rius	75.806,43	75.806,43	8.976,12	8.976,12	0,00	0,00	66.830,31	0,00
2007 0000000004	Infraestructures muntanya	5.809,44	5.809,44	4.680,00	4.680,00	0,00	0,00	1.129,44	0,00
2008 0000000001	Centre Escolar Prats del Riu	360.000,00	0,00	0,00	0,00	360.000,00	0,00	0,00	0,00
PROJ 0001	Obres públiques	152.061,36	152.061,36	110.754,74	110.754,74	0,00	0,00	41.306,62	0,00
PROJ 0002	Conservació de carreteres	22.100,00	22.100,00	0,00	0,00	27,00	0,00	22.100,00	0,00
PROJ 0005	Viabilitat hivernal	47.950,00	47.923,00	0,00	0,00	0,00	0,00	47.923,00	0,00
320 Conservació i explotació de carreteres		46.743,20	46.743,20	34.562,49	34.562,49	0,00	0,00	12.180,71	0,00
330 Agència de mobilitat		11.595,10	11.595,10	26.832,00	26.832,00	0,00	0,00	11.595,10	0,00
PROJ 0001	Agència de Mobilitat	11.595,10	11.595,10	7.730,49	7.730,49	0,00	0,00	585,61	0,00
PROJ 0003	Centre Nacional de Trànsit	8.316,10	8.316,10	0,00	0,00	0,00	0,00	8.316,10	0,00
PROJ 0004	Carril preferent multius	113.881,04	113.881,04	111.867,96	111.867,96	22.509,77	0,00	2.013,08	0,00
PROJ 0064	Impactes ambient. i recuperació medi	135.123,04	112.613,27	110.741,27	110.741,27	0,00	0,00	1.872,00	0,00
PROJ 0065	Vigilànc. i protecció medi atmosfer.	1.267,77	1.267,77	1.126,69	1.126,69	0,00	0,00	141,08	0,00
340 Departament de Patrimoni Natural		51.619,83	37.327,33	11.796,00	11.796,00	14.292,50	0,00	25.531,33	0,00
PROJ 0024	Hàbitats biodiversitat medi aquàtic	15.000,00	4.368,00	0,00	0,00	10.632,00	0,00	4.368,00	0,00
PROJ 0025	Hàbitat i biodiversitat	8.252,00	8.252,00	0,00	0,00	0,00	0,00	200,00	0,00
PROJ 0030	GI infraestructures Patrimoni Natura	28.367,83	24.707,33	3.744,00	3.744,00	3.660,50	0,00	20.963,33	0,00
6 1 Inversions de reposició		20.237.897,63	13.737.105,82	8.202.370,05	8.202.370,05	6.534.791,81	0,00	5.534.735,77	0,00
6 1 0 Terrenys i béns naturals		8.400,00	8.400,00	1.376,93	1.376,93	0,00	0,00	7.023,07	0,00
6 1 0 00 Conservació de terrenys		8.400,00	8.400,00	1.376,93	1.376,93	0,00	0,00	7.023,07	0,00

Ministeri d'Ordenament Territorial, Urbanisme i Medi Ambient

Compte pressupostari (Econòmic - Administratiu - Funcional)	Pressupostat	Autoritzat	Compromès	Liquidat	Pagat	Saldo Press.	Saldo Aut.	Saldo Comp.	Saldo Liq.
PROJ 0067	6.218,16	6.218,16	6.218,16	0,00	0,00	0,00	0,00	6.218,16	0,00
340 Departament de Patrimoni Natural	38.954,71	34.594,20	34.594,20	33.063,19	33.063,19	4.360,51	0,00	1.531,01	0,00
PROJ 0022	7.336,40	6.011,58	6.011,58	4.890,48	4.890,48	1.324,82	0,00	1.121,10	0,00
PROJ 0024	26.314,38	23.309,25	23.309,25	23.309,25	23.309,25	3.005,13	0,00	0,00	0,00
PROJ 0030	5.303,93	5.273,37	5.273,37	4.863,46	4.863,46	30,56	0,00	409,91	0,00
345 Departament de Banders	177,00	177,00	177,00	177,00	177,00	0,00	0,00	0,00	0,00
PROJ 0001	177,00	177,00	177,00	177,00	177,00	0,00	0,00	0,00	0,00
6 1 5 Mobiliari i estris	3.148,63	3.148,63	3.148,63	652,00	652,00	0,00	0,00	2.496,63	0,00
6 1 5 20 Equipaments processos d'impressió	3.148,63	3.148,63	3.148,63	652,00	652,00	0,00	0,00	2.496,63	0,00
310 Departament Urbanisme i Ord.Territorial	2.496,63	2.496,63	2.496,63	0,00	0,00	0,00	0,00	2.496,63	0,00
2008 0000000002	2.496,63	2.496,63	2.496,63	0,00	0,00	0,00	0,00	2.496,63	0,00
320 Conservació i explotació de carreteres	652,00	652,00	652,00	652,00	652,00	0,00	0,00	0,00	0,00
PROJ 0005	652,00	652,00	652,00	652,00	652,00	0,00	0,00	0,00	0,00
6 1 7 Béns destinats a l'ús general	1.053.729,39	1.053.430,15	1.053.430,15	785.385,39	785.385,39	299,24	0,00	268.044,76	0,00
6 1 7 00 Conservació de carreteres	1.053.729,39	1.053.430,15	1.053.430,15	785.385,39	785.385,39	299,24	0,00	268.044,76	0,00
310 Departament Urbanisme i Ord.Territorial	678.042,24	678.042,24	678.042,24	420.327,25	420.327,25	0,00	0,00	257.714,99	0,00
1994 0000000018	488.181,72	488.181,72	488.181,72	420.327,25	420.327,25	0,00	0,00	67.854,47	0,00
1998 0000000001	189.860,52	189.860,52	189.860,52	0,00	0,00	0,00	0,00	189.860,52	0,00
320 Conservació i explotació de carreteres	375.887,15	375.387,91	375.387,91	365.058,14	365.058,14	299,24	0,00	10.329,77	0,00
1985 0000000061	198.320,04	198.320,04	198.320,04	198.320,04	198.320,04	0,00	0,00	89,24	0,00
PROJ 0003	177.367,11	177.067,87	177.067,87	166.827,34	166.827,34	299,24	0,00	10.240,53	0,00
6 4 0 Immobilitzat immaterial	970.426,09	710.539,66	710.539,66	272.962,17	272.962,17	259.886,43	0,00	437.577,49	0,00
6 4 0 10 Estudis de noves aplicacions inform	2.000,00	1.907,74	1.907,74	0,00	0,00	92,26	0,00	1.907,74	0,00
PROJ 0064	2.000,00	1.907,74	1.907,74	0,00	0,00	92,26	0,00	1.907,74	0,00
335 Departament de Medi Ambient	167.476,55	150.138,37	150.138,37	101.719,79	101.719,79	17.337,98	0,00	48.418,58	0,00
335 0000000000	108.453,80	102.122,26	102.122,26	58.320,18	58.320,18	6.331,54	0,00	43.802,08	0,00
PROJ 0055	13.010,80	13.010,80	13.010,80	0,00	0,00	0,00	0,00	13.010,80	0,00
PROJ 0064	15.675,00	9.343,46	9.343,46	7.689,86	7.689,86	6.331,54	0,00	1.653,60	0,00
PROJ 0066	79.768,00	79.768,00	79.768,00	50.630,32	50.630,32	0,00	0,00	29.137,68	0,00
340 Departament de Patrimoni Natural	59.022,55	48.016,11	48.016,11	43.399,61	43.399,61	11.006,44	0,00	4.616,50	0,00
PROJ 0024	35.000,00	32.993,56	32.993,56	28.568,55	28.568,55	2.006,44	0,00	4.425,01	0,00
PROJ 0025	15.022,55	15.022,55	15.022,55	14.831,06	14.831,06	0,00	0,00	191,49	0,00
PROJ 0030	9.000,00	0,00	0,00	0,00	0,00	9.000,00	0,00	0,00	0,00
6 4 0 40 Informació cartografia	797.774,16	557.448,59	557.448,59	171.242,38	171.242,38	240.325,57	0,00	386.206,21	0,00
310 Departament Urbanisme i Ord.Territorial	797.774,16	557.448,59	557.448,59	171.242,38	171.242,38	240.325,57	0,00	386.206,21	0,00
1995 0000000009	794.467,27	554.141,70	554.141,70	167.935,49	167.935,49	240.325,57	0,00	386.206,21	0,00
2000 0000000009	3.306,89	3.306,89	3.306,89	0,00	0,00	0,00	0,00	0,00	0,00
6 4 0 50 Aplicacions Informàtiques	3.175,58	1.044,96	1.044,96	0,00	0,00	2.130,62	0,00	1.044,96	0,00
310 Departament Urbanisme i Ord.Territorial	1.175,58	1.044,96	1.044,96	0,00	0,00	130,62	0,00	1.044,96	0,00
2008 0000000002	1.175,58	1.044,96	1.044,96	0,00	0,00	130,62	0,00	1.044,96	0,00
340 Departament de Patrimoni Natural	2.000,00	0,00	0,00	0,00	0,00	2.000,00	0,00	0,00	0,00
PROJ 0022	2.000,00	0,00	0,00	0,00	0,00	2.000,00	0,00	0,00	0,00
Total Ministeri d'Ordenament Territorial, Urbanisme i Medi Ambient	324.837.705,91	260.846.809,42	260.846.809,42	134.892.457,64	134.892.457,64	63.990.896,49	0,00	125.954.351,78	0,00

Ministeri del Portaveu, Desenvolupament Econòmic, Turisme, Cultura i Universitat

Compte pressupostari (Econòmic - Administratiu - Funcional)	Pressupostat	Autoritzat	Compromès	Liquidat	Pagat	Saldo Press.	Saldo Aut.	Saldo Comp.	Saldo Liq.
1 Despeses de personal	4.766.317,23	4.608.285,27	4.608.285,27	4.608.285,27	4.608.285,27	158.031,96	0,00	0,00	0,00
1 0 Alts Càrrecs	750.060,09	725.278,98	725.278,98	725.278,98	725.278,98	24.781,11	0,00	0,00	0,00
1 0 0 Retri. bás., altr. remu. alts càrrec	750.060,09	725.278,98	725.278,98	725.278,98	725.278,98	24.781,11	0,00	0,00	0,00
1 0 0 00 Polític i Ambaixadors	264.184,22	264.184,22	264.184,22	264.184,22	264.184,22	0,00	0,00	0,00	0,00
365 Secret. Estat de l'Agència Andorra 2020	80.860,65	80.860,65	80.860,65	80.860,65	80.860,65	0,00	0,00	0,00	0,00
PROJ 0002 Àrea administrativa	80.860,65	80.860,65	80.860,65	80.860,65	80.860,65	0,00	0,00	0,00	0,00
370 Departament d'Ensenyament Superior	70.737,29	70.737,29	70.737,29	70.737,29	70.737,29	0,00	0,00	0,00	0,00
PROJ 0001 PG d'Ensenyament Superior i Recerca	70.737,29	70.737,29	70.737,29	70.737,29	70.737,29	0,00	0,00	0,00	0,00
375 Departament de Turisme	41.852,89	41.852,89	41.852,89	41.852,89	41.852,89	0,00	0,00	0,00	0,00
PROJ 0001 Direcció i serveis generals	41.852,89	41.852,89	41.852,89	41.852,89	41.852,89	0,00	0,00	0,00	0,00
380 Departament de Cultura	70.733,39	70.733,39	70.733,39	70.733,39	70.733,39	0,00	0,00	0,00	0,00
PROJ 0001 Serveis generals de Cultura	70.733,39	70.733,39	70.733,39	70.733,39	70.733,39	0,00	0,00	0,00	0,00
1 0 0 10 Personal de relació especial	479.645,23	461.094,76	461.094,76	461.094,76	461.094,76	18.550,47	0,00	0,00	0,00
350 Oficina del Portaveu	108.566,51	108.566,51	108.566,51	108.566,51	108.566,51	0,00	0,00	0,00	0,00
PROJ 0002 Relacions mitjans de comunicació	108.566,51	108.566,51	108.566,51	108.566,51	108.566,51	0,00	0,00	0,00	0,00
370 Departament d'Ensenyament Superior	30.037,53	17.950,00	17.950,00	17.950,00	17.950,00	12.087,53	0,00	0,00	0,00
PROJ 0033 AQUA	30.037,53	17.950,00	17.950,00	17.950,00	17.950,00	12.087,53	0,00	0,00	0,00
375 Departament de Turisme	84.527,27	78.064,33	78.064,33	78.064,33	78.064,33	6.462,94	0,00	0,00	0,00
PROJ 0017 Ordenació del sector turístic	64.761,89	58.298,95	58.298,95	58.298,95	58.298,95	6.462,94	0,00	0,00	0,00
PROJ 0045 Exposició Intern. Saragossa 2008	19.765,38	19.765,38	19.765,38	19.765,38	19.765,38	0,00	0,00	0,00	0,00
380 Departament de Cultura	73.045,05	73.045,05	73.045,05	73.045,05	73.045,05	0,00	0,00	0,00	0,00
PROJ 0001 Serveis generals de Cultura	73.045,05	73.045,05	73.045,05	73.045,05	73.045,05	0,00	0,00	0,00	0,00
385 Dept. de Pat.Cultural i Pol.Lingüística	135.063,89	135.063,89	135.063,89	135.063,89	135.063,89	0,00	0,00	0,00	0,00
PROJ 0019 Difusió dels museus	135.063,89	135.063,89	135.063,89	135.063,89	135.063,89	0,00	0,00	0,00	0,00
390 Serveis Generals	48.404,98	48.404,98	48.404,98	48.404,98	48.404,98	0,00	0,00	0,00	0,00
PROJ 0001 PG Secretaria d'Estat d'Ens.Sup.Rec	48.404,98	48.404,98	48.404,98	48.404,98	48.404,98	0,00	0,00	0,00	0,00
1 0 0 90 Increment despeses Alts càrrecs	6.230,64	0,00	0,00	0,00	0,00	6.230,64	0,00	0,00	0,00
380 Departament de Cultura	3.081,52	0,00	0,00	0,00	0,00	3.081,52	0,00	0,00	0,00
PROJ 0001 Serveis generals de Cultura	3.081,52	0,00	0,00	0,00	0,00	3.081,52	0,00	0,00	0,00
385 Dept. de Pat.Cultural i Pol.Lingüística	3.149,12	0,00	0,00	0,00	0,00	3.149,12	0,00	0,00	0,00
PROJ 0019 Difusió dels museus	3.149,12	0,00	0,00	0,00	0,00	3.149,12	0,00	0,00	0,00
1 1 Personal Fix	3.337.876,36	3.244.697,40	3.244.697,40	3.244.697,40	3.244.697,40	93.716,96	0,00	0,00	0,00
1 1 0 Remun. bàsiques i altres, pers. fix	3.337.876,36	3.244.697,40	3.244.697,40	3.244.697,40	3.244.697,40	93.716,96	0,00	0,00	0,00
1 1 0 0 Sou base func. i ag. Adm. car. ind.	2.698.657,04	2.664.497,65	2.664.497,65	2.664.497,65	2.664.497,65	34.159,39	0,00	0,00	0,00
350 Oficina del Portaveu	179.055,09	179.055,09	179.055,09	179.055,09	179.055,09	0,00	0,00	0,00	0,00
PROJ 0002 Relacions mitjans de comunicació	54.152,67	54.152,67	54.152,67	54.152,67	54.152,67	0,00	0,00	0,00	0,00
PROJ 0003 Imatge gràfica del Govern	56.744,61	56.744,61	56.744,61	56.744,61	56.744,61	0,00	0,00	0,00	0,00
PROJ 0006 Audiovisuals i comunicacions	68.157,81	68.157,81	68.157,81	68.157,81	68.157,81	0,00	0,00	0,00	0,00
355 Desenvolupament estratègic	148.420,68	148.420,68	148.420,68	148.420,68	148.420,68	0,00	0,00	0,00	0,00
PROJ 0001 Desenvolupament de projectes	148.420,68	148.420,68	148.420,68	148.420,68	148.420,68	0,00	0,00	0,00	0,00
360 Departament d'Innovació i Recerca	95.013,51	95.013,51	95.013,51	95.013,51	95.013,51	0,00	0,00	0,00	0,00
PROJ 0002 Taula de Recerca	95.013,51	95.013,51	95.013,51	95.013,51	95.013,51	0,00	0,00	0,00	0,00
365 Secret. Estat de l'Agència Andorra 2020	26.506,86	26.506,86	26.506,86	26.506,86	26.506,86	0,00	0,00	0,00	0,00
PROJ 0002 Àrea administrativa	26.506,86	26.506,86	26.506,86	26.506,86	26.506,86	0,00	0,00	0,00	0,00
370 Departament d'Ensenyament Superior	339.032,72	339.032,72	339.032,72	339.032,72	339.032,72	0,00	0,00	0,00	0,00
PROJ 0001 PG d'Ensenyament Superior i Recerca	50.496,87	50.496,87	50.496,87	50.496,87	50.496,87	0,00	0,00	0,00	0,00
PROJ 0003 Centres autoaprenentatge de català	183.034,28	183.034,28	183.034,28	183.034,28	183.034,28	0,00	0,00	0,00	0,00
PROJ 0005 Lectors de català	24.779,54	24.779,54	24.779,54	24.779,54	24.779,54	0,00	0,00	0,00	0,00
PROJ 0029 Ens. superior, reconeix.titulacions	80.722,03	80.722,03	80.722,03	80.722,03	80.722,03	0,00	0,00	0,00	0,00
375 Departament de Turisme	269.015,81	269.015,81	269.015,81	269.015,81	269.015,81	17.191,54	0,00	0,00	0,00
PROJ 0001 Direcció i serveis generals	147.677,38	130.485,84	130.485,84	130.485,84	130.485,84	17.191,54	0,00	0,00	0,00
PROJ 0048 Oficines de turisme a l'exterior	138.529,97	138.529,97	138.529,97	138.529,97	138.529,97	0,00	0,00	0,00	0,00
380 Departament de Cultura	752.093,69	746.049,06	746.049,06	746.049,06	746.049,06	6.044,63	0,00	0,00	0,00
PROJ 0001 Serveis generals de Cultura	152.765,40	152.765,40	152.765,40	152.765,40	152.765,40	0,00	0,00	0,00	0,00
PROJ 0038 Biblioteca Pública	159.861,50	159.861,50	159.861,50	159.861,50	159.861,50	0,00	0,00	0,00	0,00
PROJ 0050 Promoció Cultural	107.117,43	107.117,43	107.117,43	107.117,43	107.117,43	0,00	0,00	0,00	0,00
PROJ 0066 Biblioteca Nacional	56.611,10	50.566,47	50.566,47	50.566,47	50.566,47	6.044,63	0,00	0,00	0,00
PROJ 0069 Àrea d'Arxius	275.738,26	275.738,26	275.738,26	275.738,26	275.738,26	0,00	0,00	0,00	0,00

Ministeri del Portaveu, Desenvolupament Econòmic, Turisme, Cultura i Universitat

Compte pressupostari (Econòmic - Administratiu - Funcional)	Pressupostat	Autoritzat	Compromés	Liquidat	Pagat	Saldo Press.	Saldo Aut.	Saldo Comp.	Saldo Liq.
385 Dept. de Pat.Cultural i Pol.Lingüística	843.494,67	832.571,45	832.571,45	832.571,45	832.571,45	10.923,22	0,00	0,00	0,00
PROJ 0007 Recerca	144.773,57	133.850,35	133.850,35	133.850,35	133.850,35	10.923,22	0,00	0,00	0,00
PROJ 0019 Difusió dels museus	281.324,66	281.324,66	281.324,66	281.324,66	281.324,66	0,00	0,00	0,00	0,00
PROJ 0025 Inventari i Conservació	227.612,62	227.612,62	227.612,62	227.612,62	227.612,62	0,00	0,00	0,00	0,00
PROJ 0054 Política ling. i promoció català	189.783,82	189.783,82	189.783,82	189.783,82	189.783,82	0,00	0,00	0,00	0,00
390 Serveis Generals	28.832,47	28.832,47	28.832,47	28.832,47	28.832,47	0,00	0,00	0,00	0,00
PROJ 0001 PG Secretaria d'Estat d'Enis.Sup.Rec	28.832,47	28.832,47	28.832,47	28.832,47	28.832,47	0,00	0,00	0,00	0,00
1 1 0 10 Triennis pers.func. i ag. Adm. c.Ind	421.406,13	394.052,14	394.052,14	394.052,14	394.052,14	27.353,99	0,00	0,00	0,00
350 Oficina del Portaveu	25.589,54	25.589,54	25.589,54	25.589,54	25.589,54	0,00	0,00	0,00	0,00
PROJ 0002 Relacions mitjans de comunicació	8.495,30	8.495,30	8.495,30	8.495,30	8.495,30	0,00	0,00	0,00	0,00
PROJ 0003 Imatge gràfica del Govern	3.641,70	3.641,70	3.641,70	3.641,70	3.641,70	0,00	0,00	0,00	0,00
PROJ 0006 Audiovisuals i comunicacions	13.452,54	13.452,54	13.452,54	13.452,54	13.452,54	0,00	0,00	0,00	0,00
355 Desenvolupament estratègic	29.349,00	25.044,88	25.044,88	25.044,88	25.044,88	4.304,12	0,00	0,00	0,00
PROJ 0001 Desenvolupament de projectes	29.349,00	25.044,88	25.044,88	25.044,88	25.044,88	4.304,12	0,00	0,00	0,00
360 Departament d'Innovació i Recerca	8.675,21	8.675,21	8.675,21	8.675,21	8.675,21	0,00	0,00	0,00	0,00
PROJ 0002 Taula de Recerca	8.675,21	8.675,21	8.675,21	8.675,21	8.675,21	0,00	0,00	0,00	0,00
365 Secret. Estat de l'Agència Andorra 2020	4.686,60	4.686,60	4.686,60	4.686,60	4.686,60	0,00	0,00	0,00	0,00
PROJ 0002 Àrea administrativa	4.686,60	4.686,60	4.686,60	4.686,60	4.686,60	0,00	0,00	0,00	0,00
370 Departament d'Ensenyament Superior	38.760,11	37.532,54	37.532,54	37.532,54	37.532,54	1.227,57	0,00	0,00	0,00
PROJ 0001 PG d'Ensenyament Superior i Recerca	8.924,63	7.697,06	7.697,06	7.697,06	7.697,06	1.227,57	0,00	0,00	0,00
PROJ 0003 Centres autoaprenentatge de català	20.295,57	20.295,57	20.295,57	20.295,57	20.295,57	0,00	0,00	0,00	0,00
PROJ 0005 Lectorats de català	1.624,37	1.624,37	1.624,37	1.624,37	1.624,37	0,00	0,00	0,00	0,00
PROJ 0029 Enis. superior, reconeix.titulacions	7.915,54	7.915,54	7.915,54	7.915,54	7.915,54	0,00	0,00	0,00	0,00
375 Departament de Turisme	71.055,14	60.910,23	60.910,23	60.910,23	60.910,23	10.144,91	0,00	0,00	0,00
PROJ 0001 Direcció i serveis generals	35.063,64	24.918,73	24.918,73	24.918,73	24.918,73	10.144,91	0,00	0,00	0,00
PROJ 0048 Oficines de turisme a l'exterior	35.991,50	35.991,50	35.991,50	35.991,50	35.991,50	0,00	0,00	0,00	0,00
380 Departament de Cultura	149.159,58	143.591,19	143.591,19	143.591,19	143.591,19	5.568,39	0,00	0,00	0,00
PROJ 0001 Serveis generals de Cultura	29.028,12	29.028,12	29.028,12	29.028,12	29.028,12	0,00	0,00	0,00	0,00
PROJ 0008 Biblioteca Pública	31.379,35	31.379,35	31.379,35	31.379,35	31.379,35	0,00	0,00	0,00	0,00
PROJ 0050 Promoció Cultural	29.549,68	29.549,68	29.549,68	29.549,68	29.549,68	0,00	0,00	0,00	0,00
PROJ 0066 Biblioteca Nacional	9.289,56	3.721,17	3.721,17	3.721,17	3.721,17	5.568,39	0,00	0,00	0,00
PROJ 0069 Àrea d'Arxius	49.912,87	49.912,87	49.912,87	49.912,87	49.912,87	0,00	0,00	0,00	0,00
385 Dept. de Pat.Cultural i Pol.Lingüística	88.699,15	82.590,15	82.590,15	82.590,15	82.590,15	6.109,00	0,00	0,00	0,00
PROJ 0007 Recerca	15.767,28	12.625,72	12.625,72	12.625,72	12.625,72	3.141,56	0,00	0,00	0,00
PROJ 0019 Difusió dels museus	23.980,18	23.980,18	23.980,18	23.980,18	23.980,18	0,00	0,00	0,00	0,00
PROJ 0025 Inventari i Conservació	35.034,93	35.034,93	35.034,93	35.034,93	35.034,93	0,00	0,00	0,00	0,00
PROJ 0054 Política ling. i promoció català	13.916,76	10.949,32	10.949,32	10.949,32	10.949,32	2.967,44	0,00	0,00	0,00
390 Serveis Generals	5.431,80	5.431,80	5.431,80	5.431,80	5.431,80	0,00	0,00	0,00	0,00
PROJ 0001 PG Secretaria d'Estat d'Enis.Sup.Rec	5.431,80	5.431,80	5.431,80	5.431,80	5.431,80	0,00	0,00	0,00	0,00
1 1 0 20 Perm., Primes i Especialitats	68.849,87	68.779,64	68.779,64	68.779,64	68.779,64	70,23	0,00	0,00	0,00
350 Oficina del Portaveu	33.066,48	33.066,48	33.066,48	33.066,48	33.066,48	0,00	0,00	0,00	0,00
PROJ 0002 Relacions mitjans de comunicació	33.066,48	33.066,48	33.066,48	33.066,48	33.066,48	0,00	0,00	0,00	0,00
360 Departament d'Innovació i Recerca	13.725,33	13.725,33	13.725,33	13.725,33	13.725,33	0,00	0,00	0,00	0,00
PROJ 0002 Taula de Recerca	13.725,33	13.725,33	13.725,33	13.725,33	13.725,33	0,00	0,00	0,00	0,00
375 Departament de Turisme	9.865,33	9.865,33	9.865,33	9.865,33	9.865,33	0,00	0,00	0,00	0,00
PROJ 0001 Direcció i serveis generals	9.865,33	9.865,33	9.865,33	9.865,33	9.865,33	0,00	0,00	0,00	0,00
380 Departament de Cultura	10.080,55	10.080,55	10.080,55	10.080,55	10.080,55	0,00	0,00	0,00	0,00
PROJ 0001 Serveis generals de Cultura	10.080,55	10.080,55	10.080,55	10.080,55	10.080,55	0,00	0,00	0,00	0,00
385 Dept. de Pat.Cultural i Pol.Lingüística	2.112,18	2.041,95	2.041,95	2.041,95	2.041,95	70,23	0,00	0,00	0,00
PROJ 0007 Recerca	846,30	780,00	780,00	780,00	780,00	66,30	0,00	0,00	0,00
PROJ 0019 Difusió dels museus	1.265,88	1.261,95	1.261,95	1.261,95	1.261,95	3,93	0,00	0,00	0,00
1 1 0 30 Dietes, Despl. i destinació extra.	112.391,52	105.275,00	105.275,00	105.275,00	105.275,00	7.116,52	0,00	0,00	0,00
370 Departament d'Ensenyament Superior	15.030,11	15.030,11	15.030,11	15.030,11	15.030,11	0,00	0,00	0,00	0,00
PROJ 0005 Lectorats de català	15.030,11	15.030,11	15.030,11	15.030,11	15.030,11	0,00	0,00	0,00	0,00
375 Departament de Turisme	97.361,41	90.244,89	90.244,89	90.244,89	90.244,89	7.116,52	0,00	0,00	0,00
PROJ 0001 Direcció i serveis generals	7.116,52	0,00	0,00	0,00	0,00	7.116,52	0,00	0,00	0,00
PROJ 0048 Oficines de turisme a l'exterior	90.244,89	90.244,89	90.244,89	90.244,89	90.244,89	0,00	0,00	0,00	0,00
1 1 0 50 Comp. tre. supl. tre./forms i fest.	12.092,97	12.092,97	12.092,97	12.092,97	12.092,97	0,00	0,00	0,00	0,00

Ministeri del Portaveu, Desenvolupament Econòmic, Turisme, Cultura i Universitat

Compte pressupostari (Econòmic - Administratiu - Funcional)	Pressupostat	Autoritzat	Compromés	Liquidat	Pagat	Saldo Press.	Saldo Aut.	Saldo Comp.	Saldo Liq.
350 Oficina del Portaveu	857,93	857,93	857,93	857,93	857,93	0,00	0,00	0,00	0,00
PROJ 0006 Audiovisuals i comunicacions	857,93	857,93	857,93	857,93	857,93	0,00	0,00	0,00	0,00
370 Departament d'Ensenyament Superior	46,81	46,81	46,81	46,81	46,81	0,00	0,00	0,00	0,00
PROJ 0005 Lectorats de català	46,81	46,81	46,81	46,81	46,81	0,00	0,00	0,00	0,00
375 Departament de Turisme	281,07	281,07	281,07	281,07	281,07	0,00	0,00	0,00	0,00
PROJ 0048 Oficines de turisme a l'exterior	281,07	281,07	281,07	281,07	281,07	0,00	0,00	0,00	0,00
380 Departament de Cultura	2.336,66	2.336,66	2.336,66	2.336,66	2.336,66	0,00	0,00	0,00	0,00
PROJ 0038 Biblioteca Pública	712,29	712,29	712,29	712,29	712,29	0,00	0,00	0,00	0,00
PROJ 0050 Promoció Cultural	850,81	850,81	850,81	850,81	850,81	0,00	0,00	0,00	0,00
PROJ 0066 Biblioteca Nacional	227,97	227,97	227,97	227,97	227,97	0,00	0,00	0,00	0,00
PROJ 0069 Àrea d'Arxius	545,59	545,59	545,59	545,59	545,59	0,00	0,00	0,00	0,00
385 Dept. de Pat.Cultural i Pol.Lingüística	8.570,50	8.570,50	8.570,50	8.570,50	8.570,50	0,00	0,00	0,00	0,00
PROJ 0019 Difusió dels museus	8.570,50	8.570,50	8.570,50	8.570,50	8.570,50	0,00	0,00	0,00	0,00
1 1 0 90 Increment remun. pers. fix	24.418,83	0,00	0,00	0,00	0,00	24.418,83	0,00	0,00	0,00
355 Desenvolupament estratègic	5.246,80	0,00	0,00	0,00	0,00	5.246,80	0,00	0,00	0,00
PROJ 0001 Desenvolupament de projectes	5.246,80	0,00	0,00	0,00	0,00	5.246,80	0,00	0,00	0,00
375 Departament de Turisme	554,71	0,00	0,00	0,00	0,00	554,71	0,00	0,00	0,00
PROJ 0001 Direcció i serveis generals	554,71	0,00	0,00	0,00	0,00	554,71	0,00	0,00	0,00
380 Departament de Cultura	7.174,96	0,00	0,00	0,00	0,00	7.174,96	0,00	0,00	0,00
PROJ 0001 Serveis generals de Cultura	5.429,44	0,00	0,00	0,00	0,00	5.429,44	0,00	0,00	0,00
PROJ 0066 Biblioteca Nacional	1.745,52	0,00	0,00	0,00	0,00	1.745,52	0,00	0,00	0,00
385 Dept. de Pat.Cultural i Pol.Lingüística	11.442,36	0,00	0,00	0,00	0,00	11.442,36	0,00	0,00	0,00
PROJ 0007 Recerca	3.526,61	0,00	0,00	0,00	0,00	3.526,61	0,00	0,00	0,00
PROJ 0019 Difusió dels museus	981,03	0,00	0,00	0,00	0,00	981,03	0,00	0,00	0,00
PROJ 0025 Inventari i Conservació	1.374,99	0,00	0,00	0,00	0,00	1.374,99	0,00	0,00	0,00
PROJ 0054 Política ling. i promoció català	5.559,73	0,00	0,00	0,00	0,00	5.559,73	0,00	0,00	0,00
1 3 Agents Administ. caràcter eventual	113.142,74	109.414,69	109.414,69	109.414,69	109.414,69	3.728,05	0,00	0,00	0,00
1 3 0 Rem.basiq.agent adm.caràct.eventual	113.142,74	109.414,69	109.414,69	109.414,69	109.414,69	3.728,05	0,00	0,00	0,00
1 3 0 00 Sou base agent adm. caràct.eventual	112.372,73	108.644,68	108.644,68	108.644,68	108.644,68	3.728,05	0,00	0,00	0,00
350 Oficina del Portaveu	34.590,53	32.102,36	32.102,36	32.102,36	32.102,36	2.488,17	0,00	0,00	0,00
PROJ 0005 Gabinet de Premsa	15.622,45	13.134,28	13.134,28	13.134,28	13.134,28	2.488,17	0,00	0,00	0,00
PROJ 0006 Audiovisuals i comunicacions	18.968,08	18.968,08	18.968,08	18.968,08	18.968,08	0,00	0,00	0,00	0,00
355 Desenvolupament estratègic	1.239,88	0,00	0,00	0,00	0,00	1.239,88	0,00	0,00	0,00
PROJ 0001 Desenvolupament de projectes	1.239,88	0,00	0,00	0,00	0,00	1.239,88	0,00	0,00	0,00
370 Departament d'Ensenyament Superior i Recerca	11.574,47	11.574,47	11.574,47	11.574,47	11.574,47	0,00	0,00	0,00	0,00
PROJ 0001 PG d'Ensenyament Superior i Recerca	4.767,02	4.767,02	4.767,02	4.767,02	4.767,02	0,00	0,00	0,00	0,00
PROJ 0003 Centres autoaprenentatge de català	6.807,45	6.807,45	6.807,45	6.807,45	6.807,45	0,00	0,00	0,00	0,00
375 Departament de Turisme	7.397,28	7.397,28	7.397,28	7.397,28	7.397,28	0,00	0,00	0,00	0,00
PROJ 0001 Direcció i serveis generals	7.397,28	7.397,28	7.397,28	7.397,28	7.397,28	0,00	0,00	0,00	0,00
380 Departament de Cultura	50.452,31	50.452,31	50.452,31	50.452,31	50.452,31	0,00	0,00	0,00	0,00
PROJ 0050 Promoció Cultural	618,80	618,80	618,80	618,80	618,80	0,00	0,00	0,00	0,00
PROJ 0069 Àrea d'Arxius	49.833,51	49.833,51	49.833,51	49.833,51	49.833,51	0,00	0,00	0,00	0,00
385 Dept. de Pat.Cultural i Pol.Lingüística	7.118,26	7.118,26	7.118,26	7.118,26	7.118,26	0,00	0,00	0,00	0,00
PROJ 0025 Inventari i Conservació	7.118,26	7.118,26	7.118,26	7.118,26	7.118,26	0,00	0,00	0,00	0,00
1 3 0 50 Comp. tre. suppl., tre./torns / fes.	770,01	770,01	770,01	770,01	770,01	0,00	0,00	0,00	0,00
350 Oficina del Portaveu	770,01	770,01	770,01	770,01	770,01	0,00	0,00	0,00	0,00
PROJ 0005 Gabinet de Premsa	770,01	770,01	770,01	770,01	770,01	0,00	0,00	0,00	0,00
1 6 Quot.prest./desp.socials de l'emp.	565.298,04	528.894,20	528.894,20	528.894,20	528.894,20	36.403,84	0,00	0,00	0,00
1 6 0 Quotes seguretat social	565.298,04	528.894,20	528.894,20	528.894,20	528.894,20	36.403,84	0,00	0,00	0,00
1 6 0 00 Quotes segur. social, alts càrrecs	36.193,32	34.344,28	34.344,28	34.344,28	34.344,28	1.849,04	0,00	0,00	0,00
365 Secret. Estat de l'Agència Andorra 2020	10.511,92	10.511,92	10.511,92	10.511,92	10.511,92	0,00	0,00	0,00	0,00
PROJ 0002 Àrea administrativa	10.511,92	10.511,92	10.511,92	10.511,92	10.511,92	0,00	0,00	0,00	0,00
370 Departament d'Ensenyament Superior i Recerca	9.195,99	9.195,99	9.195,99	9.195,99	9.195,99	0,00	0,00	0,00	0,00
PROJ 0001 PG d'Ensenyament Superior i Recerca	9.195,99	9.195,99	9.195,99	9.195,99	9.195,99	0,00	0,00	0,00	0,00
375 Departament de Turisme	5.440,98	5.440,98	5.440,98	5.440,98	5.440,98	0,00	0,00	0,00	0,00
PROJ 0001 Direcció i serveis generals	5.440,98	5.440,98	5.440,98	5.440,98	5.440,98	0,00	0,00	0,00	0,00
380 Departament de Cultura	9.832,92	9.195,39	9.195,39	9.195,39	9.195,39	637,53	0,00	0,00	0,00
PROJ 0001 Serveis generals de Cultura	9.832,92	9.195,39	9.195,39	9.195,39	9.195,39	637,53	0,00	0,00	0,00

Ministeri del Portaveu, Desenvolupament Econòmic, Turisme, Cultura i Universitat

Compte pressupostari (Econòmic - Administratiu - Funcional)		Pressupostat	Autoritzat	Compromès	Liquidat	Pagat	Saldo Press.	Saldo Aut.	Saldo Comp.	Saldo Liq.
390	Serveis Generals	1.211,51	0,00	0,00	0,00	0,00	1.211,51	0,00	0,00	0,00
PROJ 0001	PG Secretaria d'Estat d'Ensenyament Superior	1.211,51	0,00	0,00	0,00	0,00	1.211,51	0,00	0,00	0,00
1 6 0 05	Quotes seg. social pers. rel. especial	63.123,40	59.943,19	59.943,19	59.943,19	59.943,19	3.180,21	0,00	0,00	0,00
350	Oficina del Portaveu	14.114,04	14.114,04	14.114,04	14.114,04	14.114,04	0,00	0,00	0,00	0,00
PROJ 0002	Relacions mitjans de comunicació	14.114,04	14.114,04	14.114,04	14.114,04	14.114,04	0,00	0,00	0,00	0,00
370	Departament d'Ensenyament Superior	4.673,50	2.333,50	2.333,50	2.333,50	2.333,50	2.340,00	0,00	0,00	0,00
PROJ 0003	AQUA	4.673,50	2.333,50	2.333,50	2.333,50	2.333,50	2.340,00	0,00	0,00	0,00
375	Departament de Turisme	10.988,65	10.148,44	10.148,44	10.148,44	10.148,44	840,21	0,00	0,00	0,00
PROJ 0017	Ordenació del sector turístic	8.419,13	7.578,92	7.578,92	7.578,92	7.578,92	840,21	0,00	0,00	0,00
PROJ 0045	Exposició Intern. Saragossa 2008	2.569,52	2.569,52	2.569,52	2.569,52	2.569,52	0,00	0,00	0,00	0,00
380	Departament de Cultura	9.496,05	9.496,05	9.496,05	9.496,05	9.496,05	0,00	0,00	0,00	0,00
PROJ 0001	Serveis generals de Cultura	9.496,05	9.496,05	9.496,05	9.496,05	9.496,05	0,00	0,00	0,00	0,00
385	Dept. de Pat.Cultural i Pol.Lingüística	17.558,40	17.558,40	17.558,40	17.558,40	17.558,40	0,00	0,00	0,00	0,00
PROJ 0019	Diffusió dels museus	17.558,40	17.558,40	17.558,40	17.558,40	17.558,40	0,00	0,00	0,00	0,00
390	Serveis Generals	6.292,76	6.292,76	6.292,76	6.292,76	6.292,76	0,00	0,00	0,00	0,00
PROJ 0001	PG Secretaria d'Estat d'Ensenyament Superior	6.292,76	6.292,76	6.292,76	6.292,76	6.292,76	0,00	0,00	0,00	0,00
1 6 0 10	Quo. seg/soc. pers. fun. / ag. Adm.	451.350,13	420.382,13	420.382,13	420.382,13	420.382,13	30.968,00	0,00	0,00	0,00
350	Oficina del Portaveu	31.014,32	31.014,32	31.014,32	31.014,32	31.014,32	0,00	0,00	0,00	0,00
PROJ 0002	Relacions mitjans de comunicació	12.442,96	12.442,96	12.442,96	12.442,96	12.442,96	0,00	0,00	0,00	0,00
PROJ 0003	Imatge gràfica del Govern	7.850,28	7.850,28	7.850,28	7.850,28	7.850,28	0,00	0,00	0,00	0,00
PROJ 0006	Audiovisuals i comunicacions	10.721,08	10.721,08	10.721,08	10.721,08	10.721,08	0,00	0,00	0,00	0,00
355	Desenvolupament estratègic	27.965,68	22.550,87	22.550,87	22.550,87	22.550,87	5.414,81	0,00	0,00	0,00
PROJ 0001	Desenvolupament de projectes	27.965,68	22.550,87	22.550,87	22.550,87	22.550,87	5.414,81	0,00	0,00	0,00
360	Departament d'Innovació i Recerca	15.264,02	15.264,02	15.264,02	15.264,02	15.264,02	0,00	0,00	0,00	0,00
PROJ 0002	Taula de Recerca	15.264,02	15.264,02	15.264,02	15.264,02	15.264,02	0,00	0,00	0,00	0,00
365	Secret. Estat de l'Agència Andorra 2020	4.055,18	4.055,18	4.055,18	4.055,18	4.055,18	0,00	0,00	0,00	0,00
PROJ 0002	Àrea administrativa	4.055,18	4.055,18	4.055,18	4.055,18	4.055,18	0,00	0,00	0,00	0,00
370	Departament d'Ensenyament Superior	50.914,95	50.914,95	50.914,95	50.914,95	50.914,95	0,00	0,00	0,00	0,00
PROJ 0001	PG d'Ensenyament Superior i Recerca	7.565,67	7.565,67	7.565,67	7.565,67	7.565,67	0,00	0,00	0,00	0,00
PROJ 0003	Centres autoaprenentatge de català	26.433,45	26.433,45	26.433,45	26.433,45	26.433,45	0,00	0,00	0,00	0,00
PROJ 0005	Lectorats de català	5.392,60	5.392,60	5.392,60	5.392,60	5.392,60	0,00	0,00	0,00	0,00
PROJ 0029	Ensenyament superior, reconeixement d' titulacions	11.523,23	11.523,23	11.523,23	11.523,23	11.523,23	0,00	0,00	0,00	0,00
375	Departament de Turisme	62.293,38	55.942,24	55.942,24	55.942,24	55.942,24	6.351,14	0,00	0,00	0,00
PROJ 0001	Direcció i serveis generals	27.936,60	21.485,46	21.485,46	21.485,46	21.485,46	6.351,14	0,00	0,00	0,00
PROJ 0048	Oficines de turisme a l'exterior	34.456,78	34.456,78	34.456,78	34.456,78	34.456,78	0,00	0,00	0,00	0,00
380	Departament de Cultura	123.481,81	115.832,32	115.832,32	115.832,32	115.832,32	7.649,49	0,00	0,00	0,00
PROJ 0001	Serveis generals de Cultura	28.939,15	23.506,46	23.506,46	23.506,46	23.506,46	5.432,69	0,00	0,00	0,00
PROJ 0038	Biblioteca Pública	24.954,53	24.954,53	24.954,53	24.954,53	24.954,53	0,00	0,00	0,00	0,00
PROJ 0050	Promoció Cultural	17.877,72	17.877,72	17.877,72	17.877,72	17.877,72	0,00	0,00	0,00	0,00
PROJ 0066	Biblioteca Nacional	9.304,06	7.087,26	7.087,26	7.087,26	7.087,26	2.216,80	0,00	0,00	0,00
PROJ 0069	Àrea d'Arxius	42.406,35	42.406,35	42.406,35	42.406,35	42.406,35	0,00	0,00	0,00	0,00
385	Dept. de Pat.Cultural i Pol.Lingüística	131.906,37	120.353,81	120.353,81	120.353,81	120.353,81	11.552,56	0,00	0,00	0,00
PROJ 0007	Recerca	21.437,99	19.143,66	19.143,66	19.143,66	19.143,66	2.294,33	0,00	0,00	0,00
PROJ 0019	Diffusió dels museus	46.511,21	40.969,39	40.969,39	40.969,39	40.969,39	5.541,82	0,00	0,00	0,00
PROJ 0025	Inventari i Conservació	34.322,69	34.144,77	34.144,77	34.144,77	34.144,77	177,92	0,00	0,00	0,00
PROJ 0054	Política ling. i promoció català	29.634,48	26.095,99	26.095,99	26.095,99	26.095,99	3.538,49	0,00	0,00	0,00
390	Serveis Generals	4.454,42	4.454,42	4.454,42	4.454,42	4.454,42	0,00	0,00	0,00	0,00
PROJ 0001	PG Secretaria d'Estat d'Ensenyament Superior	4.454,42	4.454,42	4.454,42	4.454,42	4.454,42	0,00	0,00	0,00	0,00
1 6 0 50	Seg. social/ag.adm.caràct.eventual	14.631,19	14.224,60	14.224,60	14.224,60	14.224,60	406,59	0,00	0,00	0,00
350	Oficina del Portaveu	4.496,90	4.273,63	4.273,63	4.273,63	4.273,63	223,27	0,00	0,00	0,00
PROJ 0005	Gabinet de Premsa	2.030,92	1.807,65	1.807,65	1.807,65	1.807,65	223,27	0,00	0,00	0,00
PROJ 0006	Audiovisuals i comunicacions	2.465,98	2.465,98	2.465,98	2.465,98	2.465,98	0,00	0,00	0,00	0,00
355	Desenvolupament estratègic	161,18	0,00	0,00	0,00	0,00	161,18	0,00	0,00	0,00
PROJ 0001	Desenvolupament de projectes	161,18	0,00	0,00	0,00	0,00	161,18	0,00	0,00	0,00
370	Departament d'Ensenyament Superior	1.527,01	1.504,87	1.504,87	1.504,87	1.504,87	22,14	0,00	0,00	0,00
PROJ 0001	PG d'Ensenyament Superior i Recerca	619,76	619,76	619,76	619,76	619,76	0,00	0,00	0,00	0,00
PROJ 0003	Centres autoaprenentatge de català	907,25	885,11	885,11	885,11	885,11	22,14	0,00	0,00	0,00
375	Departament de Turisme	961,64	961,64	961,64	961,64	961,64	0,00	0,00	0,00	0,00

Ministeri del Portaveu, Desenvolupament Econòmic, Turisme, Cultura i Universitat

Compte pressupostari (Econòmic - Administratiu - Funcional)	Pressupostat	Autoritzat	Compromès	Liquidat	Pagat	Saldo Press.	Saldo Aut.	Saldo Comp.	Saldo Liq.
PROJ 0001 Direcció i serveis generals	961,64	961,64	961,64	961,64	961,64	0,00	0,00	0,00	0,00
380 Departament de Cultura	6.559,08	6.559,08	6.559,08	6.559,08	6.559,08	0,00	0,00	0,00	0,00
PROJ 0050 Promoció Cultural	80,56	80,56	80,56	80,56	80,56	0,00	0,00	0,00	0,00
PROJ 0069 Àrea d'Arxius	6.478,52	6.478,52	6.478,52	6.478,52	6.478,52	0,00	0,00	0,00	0,00
385 Dept. de Pat.Cultural i Pol.Lingüística	925,38	925,38	925,38	925,38	925,38	0,00	0,00	0,00	0,00
PROJ 0025 Inventari i Conservació	925,38	925,38	925,38	925,38	925,38	0,00	0,00	0,00	0,00
2 Consum de béns corrents i serveis	4.214.503,37	3.986.964,73	3.986.964,73	3.706.793,38	3.706.793,38	227.838,64	0,00	280.171,35	0,00
2 0 Lloguers i Cànon	453.430,53	448.380,33	448.380,33	442.929,67	442.929,67	5.050,20	0,00	5.450,66	0,00
2 0 2 Lloguer edificis i altres construcc	440.077,73	435.029,12	435.029,12	429.578,46	429.578,46	5.048,61	0,00	5.450,66	0,00
2 0 2 00 Lloguer edificis i altres construcc	440.077,73	435.029,12	435.029,12	429.578,46	429.578,46	5.048,61	0,00	5.450,66	0,00
350 Oficina del Portaveu	25.670,43	23.416,40	23.416,40	23.416,40	23.416,40	2.254,03	0,00	0,00	0,00
PROJ 0004 Gabinet de Comunicació	18.390,78	18.390,78	18.390,78	18.390,78	18.390,78	0,00	0,00	0,00	0,00
PROJ 0006 Audiovisuals i comunicacions	7.279,65	5.025,62	5.025,62	5.025,62	5.025,62	2.254,03	0,00	0,00	0,00
370 Departament d'Ensenyament Superior	95.989,43	93.552,89	93.552,89	88.102,23	88.102,23	2.436,54	0,00	5.450,66	0,00
PROJ 0001 PG d'Ensenyament Superior i Recerca	2.436,54	0,00	0,00	0,00	0,00	2.436,54	0,00	0,00	0,00
PROJ 0003 Centres autoaprenentatge de català	93.552,89	93.552,89	93.552,89	88.102,23	88.102,23	5.450,66	0,00	0,00	0,00
375 Departament de Turisme	27.317,90	26.960,83	26.960,83	26.960,83	26.960,83	357,07	0,00	0,00	0,00
PROJ 0001 Direcció i serveis generals	27.317,90	26.960,83	26.960,83	26.960,83	26.960,83	357,07	0,00	0,00	0,00
380 Departament de Cultura	291.099,97	291.099,00	291.099,00	291.099,00	291.099,00	0,97	0,00	0,00	0,00
PROJ 0001 Serveis generals de Cultura	291.099,97	291.099,00	291.099,00	291.099,00	291.099,00	0,97	0,00	0,00	0,00
2 0 3 Lloguer de maquin. instal. i equip.	13.047,37	13.045,78	13.045,78	13.045,78	13.045,78	1,59	0,00	0,00	0,00
2 0 3 00 Lloguer de maquinària, instal./ eq.	13.047,37	13.045,78	13.045,78	13.045,78	13.045,78	1,59	0,00	0,00	0,00
380 Departament de Cultura	9.946,83	9.946,83	9.946,83	9.946,83	9.946,83	0,00	0,00	0,00	0,00
PROJ 0050 Promoció Cultural	9.946,83	9.946,83	9.946,83	9.946,83	9.946,83	0,00	0,00	0,00	0,00
385 Dept. de Pat.Cultural i Pol.Lingüística	3.100,54	3.098,95	3.098,95	3.098,95	3.098,95	1,59	0,00	0,00	0,00
PROJ 0007 Recerca	3.100,54	3.098,95	3.098,95	3.098,95	3.098,95	1,59	0,00	0,00	0,00
2 0 4 Lloguer de material de transport	305,43	305,43	305,43	305,43	305,43	0,00	0,00	0,00	0,00
2 0 4 00 Lloguer de material de transport	305,43	305,43	305,43	305,43	305,43	0,00	0,00	0,00	0,00
380 Departament de Cultura	217,65	217,65	217,65	217,65	217,65	0,00	0,00	0,00	0,00
PROJ 0069 Àrea d'Arxius	217,65	217,65	217,65	217,65	217,65	0,00	0,00	0,00	0,00
385 Dept. de Pat.Cultural i Pol.Lingüística	87,78	87,78	87,78	87,78	87,78	0,00	0,00	0,00	0,00
PROJ 0025 Inventari i Conservació	87,78	87,78	87,78	87,78	87,78	0,00	0,00	0,00	0,00
2 1 Reparació, manteniment i conservaci	107.980,86	102.212,51	102.212,51	97.987,55	97.987,55	5.768,35	0,00	4.224,96	0,00
2 1 0 Repar. i cons. de terrenys i béns	14.427,84	14.427,26	14.427,26	13.959,26	13.959,26	0,58	0,00	468,00	0,00
2 1 0 00 Rep.i cons. de terrenys i béns nat.	14.427,84	14.427,26	14.427,26	13.959,26	13.959,26	0,58	0,00	468,00	0,00
380 Departament de Cultura	4.642,32	4.642,32	4.642,32	4.642,32	4.642,32	0,00	0,00	0,00	0,00
PROJ 0050 Promoció Cultural	4.642,32	4.642,32	4.642,32	4.642,32	4.642,32	0,00	0,00	0,00	0,00
385 Dept. de Pat.Cultural i Pol.Lingüística	9.785,52	9.784,94	9.784,94	9.316,94	9.316,94	0,58	0,00	468,00	0,00
PROJ 0007 Recerca	468,00	468,00	468,00	0,00	0,00	468,00	0,00	468,00	0,00
PROJ 0019 Difusió dels museus	9.317,52	9.316,94	9.316,94	9.316,94	9.316,94	0,58	0,00	0,00	0,00
2 1 2 Rep.i cons. edificis i altres cons.	9.326,17	9.298,12	9.298,12	9.298,12	9.298,12	28,05	0,00	0,00	0,00
2 1 2 00 Reparació i conservació. Edificis i	9.326,17	9.298,12	9.298,12	9.298,12	9.298,12	28,05	0,00	0,00	0,00
370 Departament d'Ensenyament Superior	2.703,31	2.703,31	2.703,31	2.703,31	2.703,31	0,00	0,00	0,00	0,00
PROJ 0003 Centres autoaprenentatge de català	2.703,31	2.703,31	2.703,31	2.703,31	2.703,31	0,00	0,00	0,00	0,00
385 Dept. de Pat.Cultural i Pol.Lingüística	6.622,86	6.594,81	6.594,81	6.594,81	6.594,81	28,05	0,00	0,00	0,00
PROJ 0019 Difusió dels museus	1.475,93	1.451,26	1.451,26	1.451,26	1.451,26	24,67	0,00	0,00	0,00
PROJ 0025 Inventari i Conservació	4.893,93	4.893,55	4.893,55	4.893,55	4.893,55	0,38	0,00	0,00	0,00
PROJ 0054 Política ling. i promoció català	250,00	250,00	250,00	250,00	250,00	0,00	0,00	0,00	0,00
2 1 3 Repar.i cons.maq.instal.i equip	82.572,75	77.834,46	77.834,46	74.077,50	74.077,50	4.738,29	0,00	3.756,96	0,00
2 1 3 00 Repar.i cons.maq.instal.i equip.	82.572,75	77.834,46	77.834,46	74.077,50	74.077,50	4.738,29	0,00	3.756,96	0,00
350 Oficina del Portaveu	4.524,35	61,65	61,65	61,65	61,65	4.462,70	0,00	0,00	0,00
PROJ 0006 Audiovisuals i comunicacions	4.524,35	61,65	61,65	61,65	61,65	4.462,70	0,00	0,00	0,00
355 Desenvolupament estratègic	75,00	75,00	75,00	75,00	75,00	0,00	0,00	23,27	0,00
PROJ 0001 Desenvolupament de projectes	75,00	75,00	75,00	75,00	75,00	0,00	0,00	23,27	0,00
360 Departament d'Innovació i Recerca	762,85	762,85	762,85	762,85	762,85	0,00	0,00	616,62	0,00
PROJ 0002 Taula de Recerca	762,85	762,85	762,85	762,85	762,85	0,00	0,00	616,62	0,00
370 Departament d'Ensenyament Superior	2.693,05	2.693,05	2.693,05	1.603,50	1.603,50	0,00	0,00	1.089,55	0,00
PROJ 0001 PG d'Ensenyament Superior i Recerca	2.693,05	2.693,05	2.693,05	1.603,50	1.603,50	0,00	0,00	1.089,55	0,00
PROJ 0001 PG d'Ensenyament Superior i Recerca	200,00	200,00	200,00	0,00	0,00	0,00	0,00	200,00	0,00

Ministeri del Portaveu, Desenvolupament Econòmic, Turisme, Cultura i Universitat

Compte pressupostari (Econòmic - Administratiu - Funcional)		Pressupostat	Autoritzat	Compromés	Liquidat	Pagat	Saldo Press.	Saldo Aut.	Saldo Comp.	Saldo Liq.
		2.493,05	2.493,05	2.493,05	1.603,50	1.603,50	0,00	0,00	889,55	0,00
375	Departament de Turisme	460,60	230,16	230,16	136,30	136,30	230,44	0,00	93,86	0,00
	PROJ 0001 Direcció i serveis generals	460,60	230,16	230,16	136,30	136,30	230,44	0,00	93,86	0,00
380	Departament de Cultura	26.380,35	26.378,98	26.378,98	26.145,86	26.145,86	1,37	0,00	233,12	0,00
	PROJ 0001 Serveis generals de Cultura	359,00	358,35	358,35	308,51	308,51	0,65	0,00	49,84	0,00
	PROJ 0038 Biblioteca Pública	1.326,47	1.326,44	1.326,44	1.294,87	1.294,87	0,03	0,00	31,57	0,00
	PROJ 0050 Promoció Cultural	18.849,45	18.849,45	18.849,45	18.849,45	18.849,45	0,00	0,00	0,00	0,00
	PROJ 0066 Biblioteca Nacional	1.105,18	1.105,18	1.105,18	1.037,08	1.037,08	0,00	0,00	68,10	0,00
	PROJ 0069 Area d'Arxius	4.740,25	4.739,56	4.739,56	4.655,95	4.655,95	0,69	0,00	83,61	0,00
385	Dept. de Pat.Cultural i Pol.Lingüística	47.632,77	47.632,77	47.632,77	45.932,23	45.932,23	43,78	0,00	1.700,54	0,00
	PROJ 0019 Difusió dels museus	41.574,02	41.530,24	41.530,24	39.844,31	39.844,31	43,78	0,00	1.685,93	0,00
	PROJ 0025 Inventari i Conservació	6.102,53	6.102,53	6.102,53	6.087,92	6.087,92	0,00	0,00	14,61	0,00
2 1 5	Rep. i cons., mobiliari i efectes	369,10	368,32	368,32	368,32	368,32	0,78	0,00	0,00	0,00
2 1 5 00	Reparació i conservació. Mobiliari	369,10	368,32	368,32	368,32	368,32	0,78	0,00	0,00	0,00
380	Departament de Cultura	368,92	368,32	368,32	368,32	368,32	0,60	0,00	0,00	0,00
	PROJ 0001 Serveis generals de Cultura	112,32	112,32	112,32	112,32	112,32	0,00	0,00	0,00	0,00
	PROJ 0038 Biblioteca Pública	224,00	223,40	223,40	223,40	223,40	0,60	0,00	0,00	0,00
	PROJ 0066 Biblioteca Nacional	32,60	32,60	32,60	32,60	32,60	0,00	0,00	0,00	0,00
385	Dept. de Pat.Cultural i Pol.Lingüística	0,18	0,00	0,00	0,00	0,00	0,18	0,00	0,00	0,00
	PROJ 0025 Inventari i Conservació	0,18	0,00	0,00	0,00	0,00	0,18	0,00	0,00	0,00
2 1 6	Reparació i conser. d'equip. i inf.	1.000,00	0,00	0,00	0,00	0,00	1.000,00	0,00	0,00	0,00
2 1 6 00	Reparació i conservació d'equip.	1.000,00	0,00	0,00	0,00	0,00	1.000,00	0,00	0,00	0,00
350	Oficina del Portaveu	1.000,00	0,00	0,00	0,00	0,00	1.000,00	0,00	0,00	0,00
	PROJ 0006 Audiovisuals i comunicacions	1.000,00	0,00	0,00	0,00	0,00	1.000,00	0,00	0,00	0,00
2 1 9	Repar. i conserv. altre immobilitzat	285,00	284,35	284,35	284,35	284,35	0,65	0,00	0,00	0,00
2 1 9 00	Reparació i conservació altre immob	285,00	284,35	284,35	284,35	284,35	0,65	0,00	0,00	0,00
380	Departament de Cultura	285,00	284,35	284,35	284,35	284,35	0,65	0,00	0,00	0,00
	PROJ 0066 Biblioteca Nacional	285,00	284,35	284,35	284,35	284,35	0,65	0,00	0,00	0,00
2 2	Material, subministraments i altres	3.579.694,91	3.376.780,71	3.376.780,71	3.106.305,98	3.106.305,98	202.874,20	0,00	270.474,73	0,00
2 2 0	Material d'oficina	33.730,83	26.902,75	26.902,75	26.902,75	26.902,75	6.828,08	0,00	0,00	0,00
2 2 0 01	Impressió de documents	655,20	655,20	655,20	655,20	655,20	0,00	0,00	0,00	0,00
370	Departament d'Ensenyament Superior	655,20	655,20	655,20	655,20	655,20	0,00	0,00	0,00	0,00
	PROJ 0029 Ens. superior, reconeix.titulacions	655,20	655,20	655,20	655,20	655,20	0,00	0,00	0,00	0,00
2 2 0 10	Petit mobiliari i estris	1.000,00	381,14	381,14	381,14	381,14	618,86	0,00	0,00	0,00
370	Departament d'Ensenyament Superior	1.000,00	381,14	381,14	381,14	381,14	618,86	0,00	0,00	0,00
	PROJ 0001 PG d'Ensenyament Superior i Recerca	1.000,00	381,14	381,14	381,14	381,14	618,86	0,00	0,00	0,00
2 2 0 20	Prensa i revistes	15.743,37	14.040,95	14.040,95	14.040,95	14.040,95	1.702,42	0,00	0,00	0,00
350	Oficina del Portaveu	5.679,66	3.990,26	3.990,26	3.990,26	3.990,26	1.689,40	0,00	0,00	0,00
	PROJ 0002 Relacions mitjans de comunicació	5.502,66	3.894,74	3.894,74	3.894,74	3.894,74	1.607,92	0,00	0,00	0,00
	PROJ 0003 Imatge gràfica del Govern	177,00	95,52	95,52	95,52	95,52	81,48	0,00	0,00	0,00
355	Desenvolupament estratègic	670,00	666,39	666,39	666,39	666,39	3,61	0,00	0,00	0,00
	PROJ 0001 Desenvolupament de projectes	670,00	666,39	666,39	666,39	666,39	3,61	0,00	0,00	0,00
375	Departament de Turisme	1.991,59	1.991,59	1.991,59	1.991,59	1.991,59	3,41	0,00	0,00	0,00
	PROJ 0001 Direcció i serveis generals	1.991,59	1.991,59	1.991,59	1.991,59	1.991,59	3,41	0,00	0,00	0,00
380	Departament de Cultura	6.745,87	6.739,87	6.739,87	6.739,87	6.739,87	6,00	0,00	0,00	0,00
	PROJ 0038 Biblioteca Pública	4.716,04	4.716,04	4.716,04	4.716,04	4.716,04	0,00	0,00	0,00	0,00
	PROJ 0066 Biblioteca Nacional	583,83	583,83	583,83	583,83	583,83	0,00	0,00	0,00	0,00
385	Dept. de Pat.Cultural i Pol.Lingüística	1.446,00	1.440,00	1.440,00	1.440,00	1.440,00	6,00	0,00	0,00	0,00
	PROJ 0069 Area d'Arxius	1.446,00	1.440,00	1.440,00	1.440,00	1.440,00	6,00	0,00	0,00	0,00
2 2 0 30	Libres i altres publicacions	15.971,56	11.464,76	11.464,76	11.464,76	11.464,76	4.506,80	0,00	0,00	0,00
350	Oficina del Portaveu	3.842,50	52,50	52,50	52,50	52,50	3.790,00	0,00	0,00	0,00
	PROJ 0002 Relacions mitjans de comunicació	100,00	52,50	52,50	52,50	52,50	47,50	0,00	0,00	0,00
	PROJ 0003 Imatge gràfica del Govern	3.742,50	0,00	0,00	0,00	0,00	3.742,50	0,00	0,00	0,00
355	Desenvolupament estratègic	575,00	0,00	0,00	0,00	0,00	575,00	0,00	0,00	0,00
	PROJ 0001 Desenvolupament de projectes	575,00	0,00	0,00	0,00	0,00	575,00	0,00	0,00	0,00
370	Departament d'Ensenyament Superior	1.041,70	1.041,70	1.041,70	1.041,70	1.041,70	0,00	0,00	0,00	0,00
	PROJ 0003 Centres autoaprenentatge de català	1.041,70	1.041,70	1.041,70	1.041,70	1.041,70	0,00	0,00	0,00	0,00

Ministeri del Portaveu, Desenvolupament Econòmic, Turisme, Cultura i Universitat

Compte pressupostari (Econòmic - Administratiu - Funcional)	Pressupostat	Autoritzat	Compromès	Liquidat	Pagat	Saldo Press.	Saldo Aut.	Saldo Comp.	Saldo Liq.
375 Departament de Turisme	7.790,00	7.648,20	7.648,20	7.648,20	7.648,20	141,80	0,00	0,00	0,00
PROJ 0001 Direcció i serveis generals	290,00	148,20	148,20	148,20	148,20	141,80	0,00	0,00	0,00
PROJ 0017 Ordenació del sector turístic	7.500,00	7.500,00	7.500,00	7.500,00	7.500,00	0,00	0,00	0,00	0,00
380 Departament de Cultura	2.264,68	2.264,68	2.264,68	2.264,68	2.264,68	0,00	0,00	0,00	0,00
PROJ 0001 Serveis generals de Cultura	1.789,70	1.789,70	1.789,70	1.789,70	1.789,70	0,00	0,00	0,00	0,00
PROJ 0038 Biblioteca Pública	120,62	120,62	120,62	120,62	120,62	0,00	0,00	0,00	0,00
PROJ 0066 Biblioteca Nacional	99,23	99,23	99,23	99,23	99,23	0,00	0,00	0,00	0,00
PROJ 0069 Àrea d'Arxiu	255,13	255,13	255,13	255,13	255,13	0,00	0,00	0,00	0,00
385 Dept. de Pat.Cultural i Pol.Lingüística	457,68	457,68	457,68	457,68	457,68	0,00	0,00	0,00	0,00
PROJ 0019 Difusió dels museus	143,60	143,60	143,60	143,60	143,60	0,00	0,00	0,00	0,00
PROJ 0025 Inventari i Conservació	95,85	95,85	95,85	95,85	95,85	0,00	0,00	0,00	0,00
PROJ 0054 Política ling. i promoció català	218,23	218,23	218,23	218,23	218,23	0,00	0,00	0,00	0,00
2 2 0 50 Material pedagògic	360,70	360,70	360,70	360,70	360,70	0,00	0,00	0,00	0,00
370 Departament d'Ensenyament Superior	360,70	360,70	360,70	360,70	360,70	0,00	0,00	0,00	0,00
PROJ 0003 Centres autoaprenentatge de català	360,70	360,70	360,70	360,70	360,70	0,00	0,00	0,00	0,00
2 2 1 Subministraments	258.638,43	256.891,21	256.891,21	238.062,62	238.062,62	1.747,22	0,00	18.828,59	0,00
2 2 1 00 Energia elèctrica	155.123,74	155.123,74	155.123,74	155.123,74	155.123,74	0,00	0,00	0,00	0,00
380 Departament de Cultura	155.123,74	155.123,74	155.123,74	155.123,74	155.123,74	0,00	0,00	0,00	0,00
PROJ 0001 Serveis generals de Cultura	155,123,74	155,123,74	155,123,74	155,123,74	155,123,74	0,00	0,00	0,00	0,00
2 2 1 10 Aigua	2.826,18	2.826,18	2.826,18	2.826,18	2.826,18	0,00	0,00	0,00	0,00
380 Departament de Cultura	2.826,18	2.826,18	2.826,18	2.826,18	2.826,18	0,00	0,00	0,00	0,00
PROJ 0001 Serveis generals de Cultura	2,826,18	2,826,18	2,826,18	2,826,18	2,826,18	0,00	0,00	0,00	0,00
2 2 1 30 Carburants per a calefacció	72.049,56	72.049,56	72.049,56	53.220,97	53.220,97	0,00	0,00	18.828,59	0,00
380 Departament de Cultura	15.529,26	15.529,26	15.529,26	10.066,11	10.066,11	0,00	0,00	5.463,15	0,00
PROJ 0050 Promoció Cultural	15,529,26	15,529,26	15,529,26	10,066,11	10,066,11	0,00	0,00	5,463,15	0,00
385 Dept. de Pat.Cultural i Pol.Lingüística	56.520,30	56.520,30	56.520,30	43.154,86	43.154,86	0,00	0,00	13.365,44	0,00
PROJ 0019 Difusió dels museus	56,520,30	56,520,30	56,520,30	43,154,86	43,154,86	0,00	0,00	13,365,44	0,00
2 2 1 40 Vestuari	0,35	0,00	0,00	0,00	0,00	0,35	0,00	0,00	0,00
380 Departament de Cultura	0,35	0,00	0,00	0,00	0,00	0,35	0,00	0,00	0,00
PROJ 0069 Àrea d'Arxiu	0,35	0,00	0,00	0,00	0,00	0,35	0,00	0,00	0,00
2 2 1 70 Primeres matèries, func. i serveis	8.399,19	7.310,73	7.310,73	7.310,73	7.310,73	1.088,46	0,00	0,00	0,00
375 Departament de Turisme	1.275,32	187,32	187,32	187,32	187,32	1.088,00	0,00	0,00	0,00
PROJ 0001 Direcció i serveis generals	1,275,32	187,32	187,32	187,32	187,32	1,088,00	0,00	0,00	0,00
380 Departament de Cultura	6.458,07	6.458,07	6.458,07	6.458,07	6.458,07	0,00	0,00	0,00	0,00
PROJ 0066 Biblioteca Nacional	2,315,61	2,315,61	2,315,61	2,315,61	2,315,61	0,00	0,00	0,00	0,00
PROJ 0025 Inventari i Conservació	4,142,46	4,142,46	4,142,46	4,142,46	4,142,46	0,00	0,00	0,00	0,00
385 Dept. de Pat.Cultural i Pol.Lingüística	665,80	665,34	665,34	665,34	665,34	0,46	0,00	0,00	0,00
PROJ 0025 Inventari i Conservació	665,80	665,34	665,34	665,34	665,34	0,46	0,00	0,00	0,00
2 2 1 80 Productes de neteja	1.586,76	1.586,74	1.586,74	1.586,74	1.586,74	0,02	0,00	0,00	0,00
370 Departament d'Ensenyament Superior	125,30	125,30	125,30	125,30	125,30	0,00	0,00	0,00	0,00
PROJ 0003 Centres autoaprenentatge de català	125,30	125,30	125,30	125,30	125,30	0,00	0,00	0,00	0,00
380 Departament de Cultura	197,43	197,43	197,43	197,43	197,43	0,00	0,00	0,00	0,00
PROJ 0050 Promoció Cultural	21,28	21,28	21,28	21,28	21,28	0,00	0,00	0,00	0,00
PROJ 0069 Àrea d'Arxiu	176,15	176,15	176,15	176,15	176,15	0,00	0,00	0,00	0,00
385 Dept. de Pat.Cultural i Pol.Lingüística	1.264,03	1.264,01	1.264,01	1.264,01	1.264,01	0,02	0,00	0,00	0,00
PROJ 0019 Difusió dels museus	1,134,91	1,134,91	1,134,91	1,134,91	1,134,91	0,00	0,00	0,00	0,00
PROJ 0054 Política ling. i promoció català	129,12	129,10	129,10	129,10	129,10	0,02	0,00	0,00	0,00
2 2 1 90 Altres subministraments	18.652,65	17.994,26	17.994,26	17.994,26	17.994,26	658,39	0,00	0,00	0,00
350 Oficina del Portaveu	1.040,00	459,61	459,61	459,61	459,61	580,39	0,00	0,00	0,00
PROJ 0006 Audiovisuals i comunicacions	1,040,00	459,61	459,61	459,61	459,61	580,39	0,00	0,00	0,00
355 Desenvolupament estratègic	100,00	26,00	26,00	26,00	26,00	74,00	0,00	0,00	0,00
PROJ 0001 Desenvolupament de projectes	100,00	26,00	26,00	26,00	26,00	74,00	0,00	0,00	0,00
375 Departament de Turisme	4,50	4,50	4,50	4,50	4,50	0,00	0,00	0,00	0,00
PROJ 0009 Publicacions i material promoció	4,50	4,50	4,50	4,50	4,50	0,00	0,00	0,00	0,00
380 Departament de Cultura	7.088,08	7.084,81	7.084,81	7.084,81	7.084,81	3,27	0,00	0,00	0,00
PROJ 0038 Biblioteca Pública	616,85	613,58	613,58	613,58	613,58	3,27	0,00	0,00	0,00
PROJ 0050 Promoció Cultural	1,425,02	1,425,02	1,425,02	1,425,02	1,425,02	0,00	0,00	0,00	0,00
PROJ 0066 Biblioteca Nacional	131,81	131,81	131,81	131,81	131,81	0,00	0,00	0,00	0,00

Ministeri del Portaveu, Desenvolupament Econòmic, Turisme, Cultura i Universitat

Compte pressupostari (Econòmic - Administratiu - Funcional)	Pressupostat	Autoritzat	Compromès	Liquidat	Pagat	Saldo Press.	Saldo Aut.	Saldo Comp.	Saldo Liq.
PROJ 0069 Àrea d'Arxius	4.914,40	4.914,40	4.914,40	4.914,40	4.914,40	0,00	0,00	0,00	0,00
385 Dept. de Pat.Cultural i Pol.Lingüística	10.420,07	10.419,34	10.419,34	10.419,34	10.419,34	0,73	0,00	0,00	0,00
PROJ 0007 Recerca	672,65	672,16	672,16	672,16	672,16	0,49	0,00	0,00	0,00
PROJ 0019 Difusió dels museus	8.514,10	8.514,10	8.514,10	8.514,10	8.514,10	0,00	0,00	0,00	0,00
PROJ 0025 Inventari i Conservació	1.074,02	1.074,02	1.074,02	1.074,02	1.074,02	0,00	0,00	0,00	0,00
PROJ 0054 Política ling. i promoció català	159,30	159,06	159,06	159,06	159,06	0,24	0,00	0,00	0,00
2 2 2 Comunicacions	112.745,33	104.878,94	104.878,94	104.878,94	104.878,94	7.866,39	0,00	0,00	0,00
2 2 2 00 <i>Serveis telefònics</i>	112.447,33	104.878,94	104.878,94	104.878,94	104.878,94	7.568,39	0,00	0,00	0,00
350 Oficina del Portaveu	19.640,53	18.369,43	18.369,43	18.369,43	18.369,43	1.271,10	0,00	0,00	0,00
PROJ 0004 Gabinet de Comunicació	1.280,74	964	964	964	964	1.271,10	0,00	0,00	0,00
PROJ 0006 Audiovisuals i comunicacions	18.359,79	18.359,79	18.359,79	18.359,79	18.359,79	0,00	0,00	0,00	0,00
355 Desenvolupament estratègic	1.463,97	963,97	963,97	963,97	963,97	500,00	0,00	0,00	0,00
PROJ 0001 Desenvolupament de projectes	1.463,97	963,97	963,97	963,97	963,97	500,00	0,00	0,00	0,00
365 Secret. Estat de l'Agència Andorra 2020	2.500,00	1.236,24	1.236,24	1.236,24	1.236,24	1.263,76	0,00	0,00	0,00
PROJ 0002 Àrea administrativa	2.500,00	1.236,24	1.236,24	1.236,24	1.236,24	1.263,76	0,00	0,00	0,00
370 Departament d'Ensenyament Superior	8.589,46	4.055,93	4.055,93	4.055,93	4.055,93	4.533,53	0,00	0,00	0,00
PROJ 0001 PG d'Ensenyament Superior i Recerca	6.083,00	1.730,24	1.730,24	1.730,24	1.730,24	4.352,76	0,00	0,00	0,00
PROJ 0003 Centres autoaprenentatge de català	2.506,46	2.325,69	2.325,69	2.325,69	2.325,69	180,77	0,00	0,00	0,00
375 Departament de Turisme	8.241,71	8.241,71	8.241,71	8.241,71	8.241,71	0,00	0,00	0,00	0,00
PROJ 0001 Direcció i serveis generals	8.241,71	8.241,71	8.241,71	8.241,71	8.241,71	0,00	0,00	0,00	0,00
380 Departament de Cultura	65.570,75	65.570,75	65.570,75	65.570,75	65.570,75	0,00	0,00	0,00	0,00
PROJ 0001 Serveis generals de Cultura	65.570,75	65.570,75	65.570,75	65.570,75	65.570,75	0,00	0,00	0,00	0,00
390 Serveis Generals	6.440,91	6.440,91	6.440,91	6.440,91	6.440,91	0,00	0,00	0,00	0,00
PROJ 0001 PG Secretaria d'Estat d'Ens.Sup.Rec	6.440,91	6.440,91	6.440,91	6.440,91	6.440,91	0,00	0,00	0,00	0,00
2 2 2 10 Serveis postals i telegràfics	298,00	298,00	0,00	0,00	0,00	298,00	0,00	0,00	0,00
390 Serveis Generals	298,00	298,00	0,00	0,00	0,00	298,00	0,00	0,00	0,00
PROJ 0001 PG Secretaria d'Estat d'Ens.Sup.Rec	298,00	298,00	0,00	0,00	0,00	298,00	0,00	0,00	0,00
2 2 3 Transport	359.074,41	355.065,62	355.065,62	355.065,62	355.065,62	4.008,79	0,00	122.533,41	0,00
2 2 3 00 <i>Transport mercaderies</i>	17.560,11	17.329,37	17.329,37	17.329,37	17.329,37	230,80	0,00	1.625,17	0,00
370 Departament d'Ensenyament Superior	2.740,40	2.740,40	2.740,40	2.740,40	2.740,40	0,00	0,00	0,00	0,00
PROJ 0001 PG d'Ensenyament Superior i Recerca	2.740,40	2.740,40	2.740,40	2.740,40	2.740,40	0,00	0,00	0,00	0,00
375 Departament de Turisme	6.937,20	6.932,22	6.932,22	6.932,22	6.932,22	4,98	0,00	0,00	0,00
PROJ 0001 Direcció i serveis generals	6.937,20	6.932,22	6.932,22	6.932,22	6.932,22	4,98	0,00	0,00	0,00
380 Departament de Cultura	6.265,74	6.039,92	6.039,92	6.039,92	6.039,92	225,82	0,00	968,49	0,00
PROJ 0001 Serveis generals de Cultura	6.265,74	6.039,92	6.039,92	6.039,92	6.039,92	225,82	0,00	968,49	0,00
PROJ 0038 Biblioteca Pública	250,00	231,88	231,88	231,88	231,88	18,12	0,00	0,00	0,00
PROJ 0050 Promoció Cultural	2.896,99	2.489,29	2.489,29	2.489,29	2.489,29	207,70	0,00	968,49	0,00
PROJ 0066 Biblioteca Nacional	1.228,26	1.228,26	1.228,26	1.228,26	1.228,26	0,00	0,00	0,00	0,00
PROJ 0069 Àrea d'Arxius	1.433,15	1.433,15	1.433,15	1.433,15	1.433,15	0,00	0,00	0,00	0,00
385 Dept. de Pat.Cultural i Pol.Lingüística	1.616,77	1.616,77	1.616,77	1.616,77	1.616,77	0,00	0,00	656,68	0,00
PROJ 0007 Recerca	891,37	891,37	891,37	891,37	891,37	0,00	0,00	656,68	0,00
PROJ 0019 Difusió dels museus	348,02	348,02	348,02	348,02	348,02	0,00	0,00	0,00	0,00
PROJ 0025 Inventari i Conservació	277,69	277,69	277,69	277,69	277,69	0,00	0,00	0,00	0,00
PROJ 0054 Política ling. i promoció català	99,69	99,69	99,69	99,69	99,69	0,00	0,00	0,00	0,00
2 2 3 10 Missatgers	14.952,13	11.261,92	11.261,92	11.261,92	11.261,92	3.690,21	0,00	0,00	0,00
350 Oficina del Portaveu	880,00	14,77	14,77	14,77	14,77	865,23	0,00	0,00	0,00
PROJ 0002 Relacions mitjans de comunicació	650,00	14,77	14,77	14,77	14,77	635,23	0,00	0,00	0,00
PROJ 0006 Audiovisuals i comunicacions	230,00	0,00	0,00	0,00	0,00	230,00	0,00	0,00	0,00
355 Desenvolupament estratègic	150,00	100,04	100,04	100,04	100,04	49,96	0,00	0,00	0,00
PROJ 0001 Desenvolupament de projectes	150,00	100,04	100,04	100,04	100,04	49,96	0,00	0,00	0,00
365 Secret. Estat de l'Agència Andorra 2020	1.258,64	558,64	558,64	558,64	558,64	700,00	0,00	0,00	0,00
PROJ 0001 Àrea Gestió i Seguiment d'Iniciati.	700,00	0,00	0,00	0,00	0,00	700,00	0,00	0,00	0,00
PROJ 0002 Àrea administrativa	558,64	558,64	558,64	558,64	558,64	0,00	0,00	0,00	0,00
370 Departament d'Ensenyament Superior	3.145,02	2.513,55	2.513,55	2.513,55	2.513,55	631,47	0,00	0,00	0,00
PROJ 0001 PG d'Ensenyament Superior i Recerca	389,91	0,00	0,00	0,00	0,00	389,91	0,00	0,00	0,00
PROJ 0004 Campus universit. llengua catalana	500,00	486,62	486,62	486,62	486,62	13,38	0,00	0,00	0,00
PROJ 0005 Lectorats de català	390,00	361,82	361,82	361,82	361,82	28,18	0,00	0,00	0,00
PROJ 0006 Universitat d'Estiu	1.102,09	1.102,09	1.102,09	1.102,09	1.102,09	0,00	0,00	0,00	0,00

Ministeri del Portaveu, Desenvolupament Econòmic, Turisme, Cultura i Universitat

Compte pressupostari (Econòmic - Administratiu - Funcional)		Pressupostat	Autoritzat	Compromès	Liquidat	Pagat	Saldo Press.	Saldo Aut.	Saldo Comp.	Saldo Liq.
	PROJ 0013 Escola de Magisteri	200,00	0,00	0,00	0,00	0,00	200,00	0,00	0,00	0,00
	PROJ 0029 Enis. superior, reconeix. titulacions	563,02	563,02	563,02	563,02	563,02	0,00	0,00	0,00	0,00
375	Departament de Turisme	4.475,00	4.310,18	4.310,18	4.310,18	4.310,18	164,82	0,00	0,00	0,00
	PROJ 0001 Direcció i serveis generals	4.475,00	4.310,18	4.310,18	4.310,18	4.310,18	164,82	0,00	0,00	0,00
380	Departament de Cultura	1.594,96	1.274,05	1.274,05	1.274,05	1.274,05	320,91	0,00	0,00	0,00
	PROJ 0001 Serveis generals de Cultura	500,00	421,49	421,49	421,49	421,49	78,51	0,00	0,00	0,00
	PROJ 0038 Biblioteca Pública	26,06	26,06	26,06	26,06	26,06	0,00	0,00	0,00	0,00
	PROJ 0050 Promoció Cultural	780,23	537,83	537,83	537,83	537,83	242,40	0,00	0,00	0,00
	PROJ 0066 Biblioteca Nacional	229,83	229,83	229,83	229,83	229,83	0,00	0,00	0,00	0,00
	PROJ 0069 Àrea d'Arxius	58,84	58,84	58,84	58,84	58,84	0,00	0,00	0,00	0,00
385	Dept. de Pat.Cultural i Pol.Lingüística	2.548,35	2.490,69	2.490,69	2.490,69	2.490,69	57,66	0,00	0,00	0,00
	PROJ 0007 Recerca	300,00	243,43	243,43	243,43	243,43	56,57	0,00	0,00	0,00
	PROJ 0019 Difusió dels museus	436,73	436,73	436,73	436,73	436,73	0,00	0,00	0,00	0,00
	PROJ 0025 Inventari i Conservació	11,31	11,23	11,23	11,23	11,23	0,08	0,00	0,00	0,00
	PROJ 0054 Política ling. i promoció català	1.800,31	1.799,30	1.799,30	1.799,30	1.799,30	1,01	0,00	0,00	0,00
390	Serveis Generals	900,16	0,00	0,00	0,00	0,00	900,16	0,00	0,00	0,00
	PROJ 0001 PG Secretaria d'Estat d'Enis.Sup.Rec	900,16	0,00	0,00	0,00	0,00	900,16	0,00	0,00	0,00
2	2	326.171,59	326.084,39	326.084,39	326.084,39	326.084,39	87,20	0,00	120.908,24	0,00
2	3	321.450,77	321.428,77	321.428,77	321.428,77	321.428,77	22,00	0,00	120.908,24	0,00
370	Departament d'Ensenyament Superior	660,00	660,00	660,00	660,00	660,00	0,00	0,00	0,00	0,00
	PROJ 0003 Centres autoaprenentatge de català	1.306,00	1.286,00	1.286,00	1.286,00	1.286,00	22,00	0,00	0,00	0,00
	PROJ 0004 Campus universi. llengua catalana	540,00	540,00	540,00	540,00	540,00	0,00	0,00	0,00	0,00
	PROJ 0005 Lectorats de català	318.942,77	318.942,77	318.942,77	318.942,77	318.942,77	0,00	0,00	120.908,24	0,00
380	Departament de Cultura	450,00	450,00	450,00	450,00	450,00	0,00	0,00	0,00	0,00
	PROJ 0050 Promoció Cultural	450,00	450,00	450,00	450,00	450,00	0,00	0,00	0,00	0,00
385	Dept. de Pat.Cultural i Pol.Lingüística	4.270,82	4.205,62	4.205,62	4.205,62	4.205,62	65,20	0,00	0,00	0,00
	PROJ 0019 Difusió dels museus	4.270,82	4.205,62	4.205,62	4.205,62	4.205,62	65,20	0,00	0,00	0,00
2	2	390,58	390,00	390,00	390,00	390,00	0,58	0,00	0,00	0,00
2	3	390,00	390,00	390,00	390,00	390,00	0,00	0,00	0,00	0,00
365	Secret. Estat de l'Agència Andorra 2020	0,58	0,00	0,00	0,00	0,00	0,58	0,00	0,00	0,00
	PROJ 0002 Àrea administrativa	0,58	0,00	0,00	0,00	0,00	0,58	0,00	0,00	0,00
380	Departament de Cultura	30,57	30,57	30,57	30,57	30,57	0,00	0,00	0,00	0,00
2	2	30,57	30,57	30,57	30,57	30,57	0,00	0,00	0,00	0,00
2	4	30,57	30,57	30,57	30,57	30,57	0,00	0,00	0,00	0,00
370	Departament d'Ensenyament Superior i Recerca	10,19	10,19	10,19	10,19	10,19	0,00	0,00	0,00	0,00
	PROJ 0001 PG d'Ensenyament Superior i Recerca	10,19	10,19	10,19	10,19	10,19	0,00	0,00	0,00	0,00
380	Departament de Cultura	20,38	20,38	20,38	20,38	20,38	0,00	0,00	0,00	0,00
	PROJ 0001 Serveis generals de Cultura	20,38	20,38	20,38	20,38	20,38	0,00	0,00	0,00	0,00
2	2	1.975.725,45	1.869.541,38	1.869.541,38	1.869.541,38	1.869.541,38	106.184,07	0,00	26.808,55	0,00
2	6	54.559,69	43.210,39	43.210,39	43.210,39	43.210,39	11.379,30	0,00	4.059,66	0,00
2	6	4.625,17	1.045,02	1.045,02	1.045,02	1.045,02	3.580,15	0,00	0,00	0,00
350	Oficina del Portaveu	8.280,00	6.277,38	6.277,38	6.277,38	6.277,38	2.002,62	0,00	0,00	0,00
	PROJ 0002 Relacions mitjans de comunicació	4.625,17	1.045,02	1.045,02	1.045,02	1.045,02	3.580,15	0,00	0,00	0,00
355	Desenvolupament estratègic	8.280,00	6.277,38	6.277,38	6.277,38	6.277,38	2.002,62	0,00	0,00	0,00
	PROJ 0001 Desenvolupament de projectes	8.280,00	6.277,38	6.277,38	6.277,38	6.277,38	2.002,62	0,00	0,00	0,00
365	Secret. Estat de l'Agència Andorra 2020	10.775,00	10.327,66	10.327,66	10.327,66	10.327,66	447,34	0,00	0,00	0,00
	PROJ 0001 Àrea Gestió i Següiment d'Iniciati.	10.775,00	10.327,66	10.327,66	10.327,66	10.327,66	447,34	0,00	0,00	0,00
370	Departament d'Ensenyament Superior	380,00	380,00	380,00	380,00	380,00	0,00	0,00	0,00	0,00
	PROJ 0029 Enis. superior, reconeix. titulacions	380,00	380,00	380,00	380,00	380,00	0,00	0,00	0,00	0,00
375	Departament de Turisme	13.440,52	8.437,06	8.437,06	8.437,06	8.437,06	5.003,46	0,00	0,00	0,00
	PROJ 0001 Direcció i serveis generals	12.192,52	7.189,06	7.189,06	7.189,06	7.189,06	5.003,46	0,00	0,00	0,00
	PROJ 0045 Exposició Intern. Saragossa 2008	1.248,00	1.248,00	1.248,00	1.248,00	1.248,00	0,00	0,00	0,00	0,00
380	Departament de Cultura	6.753,35	6.648,31	6.648,31	6.648,31	6.648,31	105,04	0,00	0,00	0,00
	PROJ 0001 Serveis generals de Cultura	3.003,35	3.003,35	3.003,35	3.003,35	3.003,35	0,00	0,00	0,00	0,00
	PROJ 0050 Promoció Cultural	3.750,00	3.644,96	3.644,96	3.644,96	3.644,96	105,04	0,00	0,00	0,00
385	Dept. de Pat.Cultural i Pol.Lingüística	412,00	412,00	412,00	412,00	412,00	0,00	0,00	0,00	0,00
	PROJ 0025 Inventari i Conservació	412,00	412,00	412,00	412,00	412,00	0,00	0,00	0,00	0,00
390	Serveis Generals	9.923,65	9.682,96	9.682,96	9.682,96	9.682,96	240,69	0,00	0,00	0,00
	PROJ 0001 PG Secretaria d'Estat d'Enis.Sup.Rec	9.923,65	9.682,96	9.682,96	9.682,96	9.682,96	240,69	0,00	0,00	0,00

Ministeri del Portaveu, Desenvolupament Econòmic, Turisme, Cultura i Universitat

Compte pressupostari (Econòmic - Administratiu - Funcional)	Pressupostat	Autoritzat	Compromés	Liquidat	Pagat	Saldo Press.	Saldo Aut.	Saldo Comp.	Saldo Liq.
2 2 6 20 Divulgació i publicacions	176.239,41	143.340,75	143.340,75	134.354,94	134.354,94	32.898,66	0,00	8.965,81	0,00
350 Oficina del Portaveu	11.827,16	0,00	0,00	0,00	0,00	11.827,16	0,00	0,00	0,00
PROJ 0003 Imatge gràfica del Govern	11.827,16	0,00	0,00	0,00	0,00	11.827,16	0,00	0,00	0,00
355 Desenvolupament estratègic	3.000,00	0,00	0,00	0,00	0,00	3.000,00	0,00	0,00	0,00
PROJ 0001 Desenvolupament de projectes	3.000,00	0,00	0,00	0,00	0,00	3.000,00	0,00	0,00	0,00
360 Departament d'Innovació i Recerca	3.287,79	2.487,79	2.487,79	147,79	147,79	800,00	0,00	2.340,00	0,00
PROJ 0002 Taula de Recerca	3.287,79	2.487,79	2.487,79	147,79	147,79	800,00	0,00	2.340,00	0,00
365 Secret. Estat de l'Agència Andorra 2020	23.500,00	15.819,29	15.819,29	15.819,29	15.819,29	7.680,71	0,00	0,00	0,00
PROJ 0001 Àrea Gestió i Seguint d'Iniciati.	23.500,00	15.819,29	15.819,29	15.819,29	15.819,29	7.680,71	0,00	0,00	0,00
370 Departament d'Ensenyament Superior	14.362,14	14.359,51	14.359,51	14.359,51	14.359,51	2,63	0,00	0,00	0,00
PROJ 0001 PG d'Ensenyament Superior i Recerca	2.607,00	2.607,00	2.607,00	2.607,00	2.607,00	0,00	0,00	0,00	0,00
PROJ 0004 Campus universitat llengua catalana	2.293,68	2.293,68	2.293,68	2.293,68	2.293,68	2,63	0,00	0,00	0,00
PROJ 0005 Lectorats de català	749,00	749,00	749,00	749,00	749,00	0,00	0,00	0,00	0,00
PROJ 0013 Escola de Magisteri	2.419,00	2.419,00	2.419,00	2.419,00	2.419,00	0,00	0,00	0,00	0,00
PROJ 0014 AbonAndBus	1.065,13	1.065,13	1.065,13	1.065,13	1.065,13	0,00	0,00	0,00	0,00
PROJ 0029 Ens. superior, reconeix. titulacions	5.225,70	5.225,70	5.225,70	5.225,70	5.225,70	0,00	0,00	0,00	0,00
375 Departament de Turisme	27.738,00	21.594,70	21.594,70	21.594,70	21.594,70	6.143,30	0,00	0,00	0,00
PROJ 0009 Publicacions i material promoció	17.056,28	17.056,28	17.056,28	17.056,28	17.056,28	0,00	0,00	0,00	0,00
PROJ 0017 Ordenació del sector turístic	10.681,72	4.538,42	4.538,42	4.538,42	4.538,42	6.143,30	0,00	0,00	0,00
380 Departament de Cultura	33.491,57	33.491,57	33.491,57	33.288,10	33.288,10	0,00	0,00	203,47	0,00
PROJ 0001 Serveis generals de Cultura	9.472,43	9.472,43	9.472,43	9.268,96	9.268,96	0,00	0,00	203,47	0,00
PROJ 0038 Biblioteca Pública	3.860,05	3.860,05	3.860,05	3.860,05	3.860,05	0,00	0,00	0,00	0,00
PROJ 0050 Promoció Cultural	15.663,28	15.663,28	15.663,28	15.663,28	15.663,28	0,00	0,00	0,00	0,00
PROJ 0066 Biblioteca Nacional	3.633,10	3.633,10	3.633,10	3.633,10	3.633,10	0,00	0,00	0,00	0,00
PROJ 0069 Àrea d'Arxius	862,71	862,71	862,71	862,71	862,71	0,00	0,00	0,00	0,00
385 Dept. de Pat.Cultural i Pol.Lingüística	56.425,75	55.282,89	55.282,89	48.840,55	48.840,55	1.142,86	0,00	6.442,34	0,00
PROJ 0007 Recerca	24.569,82	24.569,82	24.569,82	18.436,36	18.436,36	6.133,46	0,00	6.133,46	0,00
PROJ 0019 Difusió dels museus	13.135,58	13.135,58	13.135,58	12.826,70	12.826,70	0,00	0,00	308,88	0,00
PROJ 0054 Política ling. i promoció català	18.720,35	17.577,49	17.577,49	17.577,49	17.577,49	1.142,86	0,00	0,00	0,00
390 Serveis Generals	2.607,00	305,00	305,00	305,00	305,00	2.302,00	0,00	0,00	0,00
PROJ 0001 PG Secretaria d'Estat d'Ens.Sup.Rec	2.607,00	305,00	305,00	305,00	305,00	2.302,00	0,00	0,00	0,00
PROJ 0006 Universitat d'Estu	27.018,83	23.268,01	23.268,01	22.968,01	22.968,01	3.750,82	0,00	300,00	0,00
355 Desenvolupament estratègic	900,00	891,17	891,17	891,17	891,17	8,83	0,00	0,00	0,00
PROJ 0001 Desenvolupament de projectes	900,00	891,17	891,17	891,17	891,17	8,83	0,00	0,00	0,00
360 Departament d'Innovació i Recerca	864,20	864,20	864,20	864,20	864,20	0,00	0,00	0,00	0,00
PROJ 0002 Taula de Recerca	864,20	864,20	864,20	864,20	864,20	0,00	0,00	0,00	0,00
365 Secret. Estat de l'Agència Andorra 2020	8.500,00	8.359,26	8.359,26	8.359,26	8.359,26	140,74	0,00	0,00	0,00
PROJ 0001 Àrea Gestió i Seguint d'Iniciati.	8.500,00	8.359,26	8.359,26	8.359,26	8.359,26	140,74	0,00	0,00	0,00
370 Departament d'Ensenyament Superior	2.929,30	2.327,30	2.327,30	2.327,30	2.327,30	602,00	0,00	0,00	0,00
PROJ 0001 PG d'Ensenyament Superior i Recerca	602,00	0,00	0,00	0,00	0,00	602,00	0,00	0,00	0,00
PROJ 0006 Universitat d'Estu	2.327,30	2.327,30	2.327,30	2.327,30	2.327,30	0,00	0,00	0,00	0,00
375 Departament de Turisme	2.000,00	0,00	0,00	0,00	0,00	2.000,00	0,00	0,00	0,00
PROJ 0001 Direcció i serveis generals	2.000,00	0,00	0,00	0,00	0,00	2.000,00	0,00	0,00	0,00
380 Departament de Cultura	4.522,73	4.522,43	4.522,43	4.522,43	4.522,43	0,30	0,00	0,00	0,00
PROJ 0001 Serveis generals de Cultura	3.766,77	3.766,77	3.766,77	3.766,77	3.766,77	0,00	0,00	0,00	0,00
PROJ 0050 Promoció Cultural	320,53	320,53	320,53	320,53	320,53	0,00	0,00	0,00	0,00
PROJ 0066 Biblioteca Nacional	0,30	0,00	0,00	0,00	0,00	0,30	0,00	0,00	0,00
385 Dept. de Pat.Cultural i Pol.Lingüística	5.306,20	5.305,25	5.305,25	5.005,25	5.005,25	0,95	0,00	300,00	0,00
PROJ 0019 Difusió dels museus	278,00	277,05	277,05	277,05	277,05	0,95	0,00	0,00	0,00
PROJ 0025 Inventari i Conservació	978,56	978,56	978,56	978,56	978,56	0,00	0,00	0,00	0,00
PROJ 0054 Política ling. i promoció català	4.049,64	4.049,64	4.049,64	3.749,64	3.749,64	0,00	0,00	300,00	0,00
390 Serveis Generals	1.996,40	998,40	998,40	998,40	998,40	998,00	0,00	0,00	0,00
PROJ 0001 PG Secretaria d'Estat d'Ens.Sup.Rec	1.996,40	998,40	998,40	998,40	998,40	998,00	0,00	0,00	0,00
350 Oficina del Portaveu	159.399,09	151.160,13	151.160,13	148.117,33	148.117,33	8.238,96	0,00	3.042,80	0,00
PROJ 0002 Relacions militans de comunicació	1.392,00	0,00	0,00	0,00	0,00	1.392,00	0,00	0,00	0,00
PROJ 0003 Imatge gràfica del Govern	1.350,00	0,00	0,00	0,00	0,00	1.350,00	0,00	0,00	0,00
	42,00	0,00	0,00	0,00	0,00	42,00	0,00	0,00	0,00

Ministeri del Portaveu, Desenvolupament Econòmic, Turisme, Cultura i Universitat

Compte pressupostari (Econòmic - Administratiu - Funcional)	Pressupostat	Autoritzat	Compromés	Liquidat	Pagat	Saldo Press.	Saldo Aut.	Saldo Comp.	Saldo Liq.
355 Desenvolupament estratègic	1.500,00	0,00	0,00	0,00	0,00	1.500,00	0,00	0,00	0,00
PROJ 0001 Desenvolupament de projectes	1.500,00	0,00	0,00	0,00	0,00	1.500,00	0,00	0,00	0,00
360 Departament d'Innovació i Recerca	13.933,75	13.933,45	13.933,45	10.890,65	10.890,65	3.042,80	0,00	3.042,80	0,00
PROJ 0002 Taula de Recerca	6.142,76	6.142,46	6.142,46	6.142,46	6.142,46	0,30	0,00	0,00	0,00
PROJ 0009 Divulgació i promoció de la recerca	913,19	913,19	913,19	320,39	320,39	0,00	0,00	592,80	0,00
PROJ 0011 Ajuts a la Recerca	6.877,80	6.877,80	6.877,80	4.427,80	4.427,80	0,00	0,00	2.450,00	0,00
365 Secret. Estat de l'Agència Andorra 2020	18.300,00	18.228,77	18.228,77	18.228,77	18.228,77	71,23	0,00	0,00	0,00
PROJ 0001 Àrea Gestió i Seguiment d'Iniciati.	18.300,00	18.228,77	18.228,77	18.228,77	18.228,77	71,23	0,00	0,00	0,00
370 Departament d'Ensenyament Superior	76.094,89	73.921,10	73.921,10	73.921,10	73.921,10	2.173,79	0,00	0,00	0,00
PROJ 0001 PG d'Ensenyament Superior i Recerca	598,49	598,49	598,49	598,49	598,49	0,00	0,00	0,00	0,00
PROJ 0003 Centres autoaprenentatge de català	381,05	381,05	381,05	381,05	381,05	0,00	0,00	0,00	0,00
PROJ 0006 Universitat d'Estiu	69.879,93	69.511,40	69.511,40	69.511,40	69.511,40	168,53	0,00	0,00	0,00
PROJ 0013 Escola de Magisteri	2.721,37	716,11	716,11	716,11	716,11	2.005,26	0,00	0,00	0,00
PROJ 0029 Ens. superior, reconeix.titulacions	2.714,05	2.714,05	2.714,05	2.714,05	2.714,05	0,00	0,00	0,00	0,00
375 Departament de Turisme	4.359,38	1.359,38	1.359,38	1.359,38	1.359,38	3.000,00	0,00	0,00	0,00
PROJ 0017 Ordenació del sector turístic	4.359,38	1.359,38	1.359,38	1.359,38	1.359,38	3.000,00	0,00	0,00	0,00
380 Departament de Cultura	40.670,94	40.670,12	40.670,12	40.670,12	40.670,12	0,82	0,00	0,00	0,00
PROJ 0001 Serveis generals de Cultura	38.916,19	38.916,19	38.916,19	38.916,19	38.916,19	0,00	0,00	0,00	0,00
PROJ 0003 Biblioteca Pública	37,44	37,44	37,44	37,44	37,44	0,00	0,00	0,00	0,00
PROJ 0066 Biblioteca Nacional	1.257,78	1.257,78	1.257,78	1.257,78	1.257,78	0,00	0,00	0,00	0,00
PROJ 0069 Àrea d'Arxius	459,53	458,71	458,71	458,71	458,71	0,82	0,00	0,00	0,00
385 Dept. de Pat.Cultural i Pol.Lingüística	3.148,13	3.047,31	3.047,31	3.047,31	3.047,31	100,82	0,00	0,00	0,00
PROJ 0025 Inventari i Conservació	376,00	275,18	275,18	275,18	275,18	100,82	0,00	0,00	0,00
PROJ 0054 Política ling. i promoció català	2.772,13	2.772,13	2.772,13	2.772,13	2.772,13	0,00	0,00	0,00	0,00
350 Oficina del Portaveu	13.181,66	12.000,55	12.000,55	12.000,55	12.000,55	1.181,11	0,00	0,00	0,00
PROJ 0002 Relacions mitjans de comunicació	1.797,32	1.797,32	1.797,32	1.797,32	1.797,32	0,00	0,00	0,00	0,00
PROJ 0003 Imatge gràfica del Govern	11.384,34	10.203,23	10.203,23	10.203,23	10.203,23	1.181,11	0,00	0,00	0,00
355 Desenvolupament estratègic	35.348,97	23.851,50	23.851,50	23.851,50	23.851,50	11.497,47	0,00	0,00	0,00
PROJ 0001 Desenvolupament de projectes	35.348,97	23.851,50	23.851,50	23.851,50	23.851,50	11.497,47	0,00	0,00	0,00
365 Secret. Estat de l'Agència Andorra 2020	51.100,00	50.503,52	50.503,52	49.879,52	49.879,52	596,48	0,00	624,00	0,00
PROJ 0001 Àrea Gestió i Seguiment d'Iniciati.	51.100,00	50.503,52	50.503,52	49.879,52	49.879,52	596,48	0,00	624,00	0,00
370 Departament d'Ensenyament Superior	13.717,12	13.513,35	13.513,35	13.513,35	13.513,35	203,77	0,00	0,00	0,00
PROJ 0003 Centres autoaprenentatge de català	10.112,89	10.112,89	10.112,89	10.112,89	10.112,89	0,00	0,00	0,00	0,00
PROJ 0004 Campus universi. llengua catalana	2.311,85	2.108,08	2.108,08	2.108,08	2.108,08	203,77	0,00	0,00	0,00
PROJ 0029 Ens. superior, reconeix.titulacions	1.292,38	1.292,38	1.292,38	1.292,38	1.292,38	0,00	0,00	0,00	0,00
375 Departament de Turisme	1.456,00	1.456,00	1.456,00	1.456,00	1.248,00	0,00	0,00	208,00	0,00
PROJ 0017 Ordenació del sector turístic	1.456,00	1.456,00	1.456,00	1.248,00	1.248,00	0,00	0,00	208,00	0,00
380 Departament de Cultura	182,14	182,00	182,00	182,00	182,00	0,14	0,00	0,00	0,00
PROJ 0001 Serveis generals de Cultura	0,14	0,00	0,00	0,00	0,00	0,14	0,00	0,00	0,00
PROJ 0050 Promoció Cultural	182,00	182,00	182,00	182,00	182,00	0,00	0,00	0,00	0,00
385 Dept. de Pat.Cultural i Pol.Lingüística	16.115,94	14.659,56	14.659,56	14.659,56	14.659,56	1.456,38	0,00	0,00	0,00
PROJ 0054 Política ling. i promoció català	16.115,94	14.659,56	14.659,56	14.659,56	14.659,56	1.456,38	0,00	0,00	0,00
2 2 6 80 Promoció cultural	652.395,69	644.239,90	644.239,90	637.822,69	637.822,69	8.155,79	0,00	6.417,21	0,00
360 Departament d'Innovació i Recerca	11.271,50	5.174,96	5.174,96	5.174,96	5.174,96	6.096,54	0,00	0,00	0,00
PROJ 0011 Ajuts a la Recerca	11.271,50	5.174,96	5.174,96	5.174,96	5.174,96	6.096,54	0,00	0,00	0,00
370 Departament d'Ensenyament Superior	24.953,22	24.782,01	24.782,01	24.782,01	24.782,01	171,21	0,00	0,00	0,00
PROJ 0003 Centres autoaprenentatge de català	2.767,67	2.687,82	2.687,82	2.687,82	2.687,82	79,85	0,00	0,00	0,00
PROJ 0004 Campus universi. llengua catalana	13.441,15	13.441,15	13.441,15	13.441,15	13.441,15	0,00	0,00	0,00	0,00
PROJ 0005 Lectorats de català	5.330,00	5.238,64	5.238,64	5.238,64	5.238,64	91,36	0,00	0,00	0,00
PROJ 0006 Universitat d'Estiu	3.414,40	3.414,40	3.414,40	3.414,40	3.414,40	0,00	0,00	0,00	0,00
380 Departament de Cultura	522.272,23	521.069,78	521.069,78	519.524,57	519.524,57	1.202,45	0,00	1.545,21	0,00
PROJ 0001 Serveis generals de Cultura	369.870,66	368.493,91	368.493,91	367.508,06	367.508,06	1.176,75	0,00	985,85	0,00
PROJ 0038 Biblioteca Pública	17.630,61	17.630,61	17.630,61	17.630,61	17.630,61	0,02	0,00	0,00	0,00
PROJ 0050 Promoció Cultural	131.738,06	131.738,06	131.738,06	131.178,70	131.178,70	0,00	0,00	559,36	0,00
PROJ 0066 Biblioteca Nacional	2.053,33	2.027,65	2.027,65	2.027,65	2.027,65	25,68	0,00	0,00	0,00
PROJ 0069 Àrea d'Arxius	1.179,55	1.179,55	1.179,55	1.179,55	1.179,55	0,00	0,00	0,00	0,00
385 Dept. de Pat.Cultural i Pol.Lingüística	93.898,74	93.213,15	93.213,15	88.341,15	88.341,15	685,59	0,00	4.872,00	0,00

Ministeri del Portaveu, Desenvolupament Econòmic, Turisme, Cultura i Universitat

Compte pressupostari (Econòmic - Administratiu - Funcional)	Pressupostat	Autoritzat	Compromès	Liquidat	Pagat	Saldo Press.	Saldo Aut.	Saldo Comp.	Saldo Liq.
PROJ 0007 Recerca	222,86	222,86	222,86	222,86	222,86	0,00	0,00	0,00	0,00
PROJ 0019 Difusió dels museus	19.663,12	18.977,53	18.977,53	14.105,53	14.105,53	685,59	0,00	4.872,00	0,00
PROJ 0025 Inventari i Conservació	524,00	524,00	524,00	524,00	524,00	0,00	0,00	0,00	0,00
PROJ 0054 Política ling. i promoció català	73.488,76	73.488,76	73.488,76	73.488,76	73.488,76	0,00	0,00	0,00	0,00
2 2 6 81 Promoció educativa	5.713,88	5.713,88	5.713,88	5.713,88	5.713,88	24,00	0,00	0,00	0,00
370 Departament d'Ensenyament Superior	5.477,88	5.453,88	5.453,88	5.453,88	5.453,88	24,00	0,00	0,00	0,00
PROJ 0001 PG d'Ensenyament Superior i Recerca	1.916,88	1.916,88	1.916,88	1.916,88	1.916,88	0,00	0,00	0,00	0,00
PROJ 0029 Ens. superior, reconeix. titulacions	3.561,00	3.537,00	3.537,00	3.537,00	3.537,00	24,00	0,00	0,00	0,00
385 Dept. de Pat.Cultural i Pol.Lingüística	260,00	260,00	260,00	260,00	260,00	0,00	0,00	0,00	0,00
PROJ 0019 Difusió dels museus	260,00	260,00	260,00	260,00	260,00	0,00	0,00	0,00	0,00
2 2 6 82 Promoció turística	763.481,78	736.680,59	736.680,59	733.509,52	733.509,52	26.801,19	0,00	3.171,07	0,00
375 Departament de Turisme	760.718,02	734.118,32	734.118,32	730.947,25	730.947,25	26.599,70	0,00	3.171,07	0,00
PROJ 0016 Vuelta Ciclista a Espanya	5.058,42	5.058,42	5.058,42	5.058,42	5.058,42	0,00	0,00	0,00	0,00
PROJ 0017 Ordenació del sector turístic	63.054,48	37.151,98	37.151,98	33.984,02	33.984,02	25.902,50	0,00	3.167,96	0,00
PROJ 0045 Exposició Intern. Saragossa 2008	37.341,20	37.341,20	37.341,20	37.341,20	37.341,20	0,00	0,00	0,00	0,00
PROJ 0049 Campanyes de promoció	609.454,88	608.757,68	608.757,68	608.757,68	608.757,68	697,20	0,00	3,11	0,00
PROJ 0050 Participació a fires	45.809,04	45.809,04	45.809,04	45.809,04	45.809,04	0,00	0,00	0,00	0,00
385 Dept. de Pat.Cultural i Pol.Lingüística	2.763,76	2.562,27	2.562,27	2.562,27	2.562,27	201,49	0,00	0,00	0,00
PROJ 0007 Recerca	2.763,76	2.562,27	2.562,27	2.562,27	2.562,27	201,49	0,00	0,00	0,00
2 2 6 90 Altres despeses	5.761,25	5.761,25	5.761,25	5.761,25	5.761,25	0,00	0,00	0,00	0,00
360 Departament d'Innovació i Recerca	5.761,25	5.761,25	5.761,25	5.761,25	5.761,25	0,00	0,00	0,00	0,00
PROJ 0002 Taula de Recerca	5.761,25	5.761,25	5.761,25	5.761,25	5.761,25	0,00	0,00	0,00	0,00
2 2 7 Treballs realitzats per altres empr	839.709,89	763.470,24	763.470,24	661.166,06	661.166,06	76.239,65	0,00	102.304,18	0,00
PROJ 0002 Taula de Recerca	126.427,46	126.404,37	126.404,37	122.374,57	122.374,57	23,09	0,00	4.029,80	0,00
2 2 7 00 Treb. realitz per empr.neteja/san.	15.717,80	15.717,80	15.717,80	15.455,36	15.455,36	0,00	0,00	262,44	0,00
370 Departament d'Ensenyament Superior	15.717,80	15.717,80	15.717,80	15.455,36	15.455,36	0,00	0,00	262,44	0,00
PROJ 0003 Centres autoaprenentatge de català	30.700,61	30.677,52	30.677,52	29.567,58	29.567,58	23,09	0,00	1.109,94	0,00
PROJ 0038 Biblioteca Pública	14.325,87	14.325,87	14.325,87	14.325,87	14.325,87	0,00	0,00	0,00	0,00
PROJ 0050 Promoció Cultural	403,20	403,20	403,20	403,20	403,20	0,00	0,00	0,00	0,00
PROJ 0066 Biblioteca Nacional	6.987,13	6.987,13	6.987,13	6.987,13	6.987,13	0,00	0,00	1.109,94	0,00
PROJ 0069 Àrea d'Arxius	8.984,41	8.961,32	8.961,32	8.961,32	8.961,32	23,09	0,00	0,00	0,00
385 Dept. de Pat.Cultural i Pol.Lingüística	80.009,05	80.009,05	80.009,05	77.351,63	77.351,63	0,00	0,00	2.657,42	0,00
PROJ 0019 Difusió dels museus	74.831,84	74.831,84	74.831,84	72.174,42	72.174,42	0,00	0,00	2.657,42	0,00
PROJ 0054 Política ling. i promoció català	5.177,21	5.177,21	5.177,21	5.177,21	5.177,21	0,00	0,00	0,00	0,00
2 2 7 10 Treb. realitz per empr. seguretat	26.196,62	26.124,54	26.124,54	24.868,48	24.868,48	72,08	0,00	1.256,06	0,00
380 Departament de Cultura	8.267,05	8.220,20	8.220,20	8.220,20	8.220,20	46,85	0,00	0,00	0,00
PROJ 0038 Biblioteca Pública	714,71	667,86	667,86	667,86	667,86	46,85	0,00	0,00	0,00
PROJ 0050 Promoció Cultural	4.913,04	4.913,04	4.913,04	4.913,04	4.913,04	0,00	0,00	0,00	0,00
PROJ 0066 Biblioteca Nacional	770,56	770,56	770,56	770,56	770,56	0,00	0,00	0,00	0,00
PROJ 0069 Àrea d'Arxius	1.868,74	1.868,74	1.868,74	1.868,74	1.868,74	0,00	0,00	0,00	0,00
385 Dept. de Pat.Cultural i Pol.Lingüística	17.929,57	17.904,34	17.904,34	16.648,28	16.648,28	25,23	0,00	1.256,06	0,00
PROJ 0007 Recerca	61,22	60,87	60,87	60,87	60,87	0,35	0,00	0,00	0,00
PROJ 0019 Difusió dels museus	17.634,63	17.634,63	17.634,63	16.378,57	16.378,57	0,00	0,00	1.256,06	0,00
PROJ 0054 Política ling. i promoció català	233,72	208,84	208,84	208,84	208,84	24,88	0,00	0,00	0,00
2 2 7 30 Treb. realitz empr. process. dades	8.640,01	1.400,00	1.400,00	1.400,00	1.400,00	7.240,01	0,00	0,00	0,00
355 Desenvolupament estratègic	445,00	0,00	0,00	0,00	0,00	445,00	0,00	0,00	0,00
PROJ 0001 Desenvolupament de projectes	445,00	0,00	0,00	0,00	0,00	445,00	0,00	0,00	0,00
370 Departament d'Ensenyament Superior	1.400,00	1.400,00	1.400,00	1.400,00	1.400,00	0,00	0,00	0,00	0,00
PROJ 0003 Centres autoaprenentatge de català	1.400,00	1.400,00	1.400,00	1.400,00	1.400,00	0,00	0,00	0,00	0,00
385 Dept. de Pat.Cultural i Pol.Lingüística	482,31	0,00	0,00	0,00	0,00	482,31	0,00	0,00	0,00
PROJ 0007 Recerca	482,31	0,00	0,00	0,00	0,00	482,31	0,00	0,00	0,00
390 Serveis Generals	6.312,70	0,00	0,00	0,00	0,00	6.312,70	0,00	0,00	0,00
PROJ 0001 PG Secretaria d'Estat d'Ens.Sup.Rec	6.312,70	0,00	0,00	0,00	0,00	6.312,70	0,00	0,00	0,00
2 2 7 40 Treb. realitz empr. impres./public.	5.368,99	3.368,99	3.368,99	3.368,99	3.368,99	2.000,00	0,00	0,01	0,00
360 Departament d'Innovació i Recerca	1.628,35	1.628,35	1.628,35	1.628,34	1.628,34	0,00	0,00	0,01	0,00
PROJ 0002 Taula de Recerca	1.628,35	1.628,35	1.628,35	1.628,34	1.628,34	0,00	0,00	0,01	0,00
370 Departament d'Ensenyament Superior	3.740,64	1.740,64	1.740,64	1.740,64	1.740,64	2.000,00	0,00	0,00	0,00
PROJ 0001 PG d'Ensenyament Superior i Recerca	2.000,00	0,00	0,00	0,00	0,00	2.000,00	0,00	0,00	0,00

Ministeri del Portaveu, Desenvolupament Econòmic, Turisme, Cultura i Universitat

Compte pressupostari (Econòmic - Administratiu - Funcional)	Pressupostat	Autoritzat	Compromès	Liquidat	Pagat	Saldo Press.	Saldo Aut.	Saldo Comp.	Saldo Liq.
PROJ 0006 Universitat d'Estiu	1.740,64	1.740,64	1.740,64	1.740,64	1.740,64	0,00	0,00	0,00	0,00
2 2 7 60 Treb. realitz. per empr. Est. treb. té.	673.076,81	606.172,34	606.172,34	509.154,03	509.154,03	66.904,47	0,00	97.018,31	0,00
350 Oficina del Portaveu	13.262,00	12.742,00	12.742,00	11.858,00	11.858,00	520,00	0,00	884,00	0,00
PROJ 0002 Relacions mitjans de comunicació	11.128,00	10.608,00	10.608,00	9.724,00	9.724,00	520,00	0,00	884,00	0,00
PROJ 0004 Gabinet de Comunicació	1.250,00	1.250,00	1.250,00	1.250,00	1.250,00	0,00	0,00	0,00	0,00
PROJ 0005 Gabinet de Premsa	884,00	884,00	884,00	884,00	884,00	0,00	0,00	0,00	0,00
355 Desenvolupament estratègic	159.344,66	158.416,80	158.416,80	158.416,80	158.416,80	927,86	0,00	76.508,02	0,00
PROJ 0001 Desenvolupament de projectes	159.344,66	158.416,80	158.416,80	158.416,80	158.416,80	927,86	0,00	76.508,02	0,00
360 Departament d'Innovació i Recerca	56.097,54	56.095,64	56.095,64	56.095,64	56.095,64	1,90	0,00	0,00	0,00
PROJ 0002 Taula de Recerca	21.424,00	21.424,00	21.424,00	21.424,00	21.424,00	0,00	0,00	0,00	0,00
PROJ 0009 Divulgació i promoció de la recerca	7.334,40	7.334,40	7.334,40	7.334,40	7.334,40	0,00	0,00	0,00	0,00
PROJ 0011 Ajuts a la Recerca	27.337,14	27.337,24	27.337,24	27.337,24	27.337,24	0,90	0,00	0,00	0,00
365 Secret. Estat de l'Agència Andorra 2020	73.760,51	47.871,63	47.871,63	47.842,48	47.842,48	25.888,88	0,00	29,15	0,00
PROJ 0001 Àrea Gestió i Seguiment d'Iniciat.	73.760,51	47.871,63	47.871,63	47.842,48	47.842,48	25.888,88	0,00	29,15	0,00
370 Departament d'Ensenyament Superior	96.038,80	95.145,92	95.145,92	90.985,92	90.985,92	892,88	0,00	4.160,00	0,00
PROJ 0007 Ajuts i crèdits a l'estudi ens sup.	45.000,00	45.000,00	45.000,00	45.000,00	45.000,00	0,00	0,00	0,00	0,00
PROJ 0013 Escola de Magisteri	17.900,10	17.024,00	17.024,00	17.024,00	17.024,00	876,10	0,00	0,00	0,00
PROJ 0029 Ens. superior, reconeix.titulacions	28.731,04	28.730,00	28.730,00	24.570,00	24.570,00	1,04	0,00	4.160,00	0,00
PROJ 0033 AQUA	4.407,66	4.391,92	4.391,92	4.391,92	4.391,92	15,74	0,00	0,00	0,00
375 Departament de Turisme	122.018,03	94.222,84	94.222,84	94.222,84	94.222,84	27.795,19	0,00	0,00	0,00
PROJ 0001 Direcció i serveis generals	386,37	230,88	230,88	230,88	230,88	155,49	0,00	0,00	0,00
PROJ 0017 Ordenació del sector turistic	121.631,66	93.991,96	93.991,96	93.991,96	93.991,96	27.639,70	0,00	0,00	0,00
380 Departament de Cultura	82.905,72	82.824,92	82.824,92	81.828,98	81.828,98	80,80	0,00	995,94	0,00
PROJ 0001 Serveis generals de Cultura	48.098,00	48.048,00	48.048,00	48.048,00	48.048,00	50,00	0,00	0,00	0,00
PROJ 0038 Biblioteca Pública	7.053,36	7.053,36	7.053,36	6.667,56	6.667,56	385,80	0,00	0,00	0,00
PROJ 0050 Promoció Cultural	23.363,87	23.333,07	23.333,07	22.733,07	22.733,07	30,80	0,00	600,00	0,00
PROJ 0066 Biblioteca Nacional	3.318,89	3.318,89	3.318,89	3.318,89	3.318,89	0,00	0,00	0,00	0,00
PROJ 0069 Area d'Arxius	1.071,60	1.071,60	1.071,60	1.061,46	1.061,46	10,14	0,00	10,14	0,00
385 Dept. de Pat.Cultural i Pol.Lingüística	59.283,81	58.852,59	58.852,59	44.411,39	44.411,39	431,22	0,00	14.440,20	0,00
PROJ 0007 Recerca	14.485,84	14.485,84	14.485,84	11.885,04	11.885,04	2.600,80	0,00	2.600,80	0,00
PROJ 0019 Difusió dels museus	7.786,54	7.395,23	7.395,23	7.395,23	7.395,23	391,31	0,00	0,00	0,00
PROJ 0025 Inventari i Conservació	3.918,38	3.879,20	3.879,20	2.048,80	2.048,80	39,18	0,00	1.830,40	0,00
PROJ 0054 Política ling. i promoció català	31.516,45	31.516,45	31.516,45	21.506,45	21.506,45	10.010,00	0,00	0,00	0,00
PROJ 0103 Conser.i millora Patrimoni Cultural	1.576,60	1.575,87	1.575,87	1.575,87	1.575,87	0,73	0,00	0,00	0,00
390 Serveis Generals	10.365,74	0,00	0,00	0,00	0,00	10.365,74	0,00	0,00	0,00
PROJ 0001 PG Secretaria d'Estat d'Ens.Sup.Rec	10.365,74	0,00	0,00	0,00	0,00	10.365,74	0,00	0,00	0,00
2 3 Indemnitzacions per serveis	68.977,07	55.071,18	55.071,18	55.050,18	55.050,18	13.845,89	0,00	21,00	0,00
2 3 0 Reemborsament de dietes	24.426,33	21.418,16	21.418,16	21.397,16	21.397,16	3.008,17	0,00	21,00	0,00
2 3 0 00 Rea. dia. pers. fun. i ag. Adm. c/i	22.395,03	19.386,86	19.386,86	19.365,86	19.365,86	3.008,17	0,00	21,00	0,00
350 Oficina del Portaveu	1.200,00	0,00	0,00	0,00	0,00	1.200,00	0,00	0,00	0,00
PROJ 0006 Audiovisuals i comunicacions	1.200,00	0,00	0,00	0,00	0,00	1.200,00	0,00	0,00	0,00
355 Desenvolupament estratègic	2.160,00	2.153,67	2.153,67	2.153,67	2.153,67	6,33	0,00	0,00	0,00
PROJ 0001 Desenvolupament de projectes	2.160,00	2.153,67	2.153,67	2.153,67	2.153,67	6,33	0,00	0,00	0,00
360 Departament d'Innovació i Recerca	1.175,72	1.175,72	1.175,72	1.175,72	1.175,72	0,00	0,00	0,00	0,00
PROJ 0009 Divulgació i promoció de la recerca	1.175,72	1.175,72	1.175,72	1.175,72	1.175,72	0,00	0,00	0,00	0,00
370 Departament d'Ensenyament Superior	9.485,03	9.375,06	9.375,06	9.375,06	9.375,06	109,97	0,00	0,00	0,00
PROJ 0001 PG d'Ensenyament Superior i Recerca	970,68	970,68	970,68	970,68	970,68	0,00	0,00	0,00	0,00
PROJ 0003 Centres autoaprenentatge de català	167,15	167,15	167,15	167,15	167,15	0,00	0,00	0,00	0,00
PROJ 0004 Campus universit. llengua catalana	120,84	108,64	108,64	108,64	108,64	12,20	0,00	0,00	0,00
PROJ 0005 Lectorats de català	362,11	350,42	350,42	350,42	350,42	11,69	0,00	0,00	0,00
PROJ 0006 Universitat d'Estiu	81,43	81,43	81,43	81,43	81,43	0,00	0,00	0,00	0,00
PROJ 0029 Ens. superior, reconeix.titulacions	7.782,82	7.696,74	7.696,74	7.696,74	7.696,74	86,08	0,00	0,00	0,00
375 Departament de Turisme	2.596,70	989,63	989,63	989,63	989,63	1.607,07	0,00	0,00	0,00
PROJ 0001 Direcció i serveis generals	2.124,66	989,63	989,63	989,63	989,63	1.135,03	0,00	0,00	0,00
PROJ 0050 Participació a fires	472,04	0,00	0,00	0,00	0,00	472,04	0,00	0,00	0,00
380 Departament de Cultura	2.408,55	2.403,14	2.403,14	2.403,14	2.403,14	5,41	0,00	0,00	0,00
PROJ 0001 Serveis generals de Cultura	572,64	572,64	572,64	572,64	572,64	0,00	0,00	0,00	0,00
PROJ 0038 Biblioteca Pública	52,50	52,50	52,50	52,50	52,50	0,00	0,00	0,00	0,00

Ministeri del Portaveu, Desenvolupament Econòmic, Turisme, Cultura i Universitat

Compte pressupostari (Econòmic - Administratiu - Funcional)	Pressupostat	Autoritzat	Compromés	Liquidat	Pagat	Saldo Press.	Saldo Aut.	Saldo Comp.	Saldo Liq.
PROJ 0050 Promoció Cultural	665,00	660,19	660,19	660,19	660,19	4,81	0,00	0,00	0,00
PROJ 0069 Àrea d'Arxius	1.118,41	1.117,81	1.117,81	1.117,81	1.117,81	0,60	0,00	0,00	0,00
385 Dept. de Pat.Cultural i Pol.Lingüística	3.389,03	3.289,64	3.289,64	3.289,64	3.289,64	79,39	0,00	21,00	0,00
PROJ 0007 Recerca	468,31	460,47	460,47	460,47	460,47	7,84	0,00	0,00	0,00
PROJ 0019 Difusió dels museus	70,57	0,00	0,00	0,00	0,00	70,57	0,00	0,00	0,00
PROJ 0025 Inventari i Conservació	281,22	280,24	280,24	280,24	280,24	0,98	0,00	0,00	0,00
PROJ 0054 Política ling. i promoció català	2.548,93	2.548,93	2.548,93	2.548,93	2.527,93	21,00	0,00	0,00	0,00
2 3 0 10 Reembors. de dietes ag.adm.indefini.	181,69	181,69	181,69	181,69	181,69	0,00	0,00	0,00	0,00
385 Dept. de Pat.Cultural i Pol.Lingüística	181,69	181,69	181,69	181,69	181,69	0,00	0,00	0,00	0,00
PROJ 0007 Recerca	181,69	181,69	181,69	181,69	181,69	0,00	0,00	0,00	0,00
2 3 0 15 Reemb. dietes personal rel.especial	1.849,61	1.849,61	1.849,61	1.849,61	1.849,61	0,00	0,00	0,00	0,00
370 Departament d'Ensenyament Superior	1.849,61	1.849,61	1.849,61	1.849,61	1.849,61	0,00	0,00	0,00	0,00
PROJ 0033 AQUA	1.849,61	1.849,61	1.849,61	1.849,61	1.849,61	0,00	0,00	0,00	0,00
2 3 1 Locomoció	44.490,74	33.653,02	33.653,02	33.653,02	33.653,02	10.837,72	0,00	0,00	0,00
2 3 1 00 Locomoció i desplaç. del personal	44.490,74	33.653,02	33.653,02	33.653,02	33.653,02	10.837,72	0,00	0,00	0,00
350 Oficina del Portaveu	3.503,19	1.006,42	1.006,42	1.006,42	1.006,42	2.496,77	0,00	0,00	0,00
PROJ 0002 Relacions milians de comunicació	3.068,20	991,88	991,88	991,88	991,88	2.076,32	0,00	0,00	0,00
PROJ 0003 Imatge gràfica del Govern	434,99	14,54	14,54	14,54	14,54	420,45	0,00	0,00	0,00
355 Desenvolupament estratègic	140,00	135,00	135,00	135,00	135,00	5,00	0,00	0,00	0,00
PROJ 0001 Desenvolupament de projectes	140,00	135,00	135,00	135,00	135,00	5,00	0,00	0,00	0,00
360 Departament d'Innovació i Recerca	1.895,69	1.895,69	1.895,69	1.895,69	1.895,69	0,00	0,00	0,00	0,00
PROJ 0009 Divulgació i promoció de la recerca	1.895,69	1.895,69	1.895,69	1.895,69	1.895,69	0,00	0,00	0,00	0,00
365 Secret. Estat de l'Agència Andorra 2020	840,00	706,47	706,47	706,47	706,47	133,53	0,00	0,00	0,00
PROJ 0002 Àrea administrativa	840,00	706,47	706,47	706,47	706,47	133,53	0,00	0,00	0,00
370 Departament d'Ensenyament Superior	15.797,12	13.164,45	13.164,45	13.164,45	13.164,45	2.632,67	0,00	0,00	0,00
PROJ 0001 PG d'Ensenyament Superior i Recerca	4.474,42	2.024,42	2.024,42	2.024,42	2.024,42	2.450,00	0,00	0,00	0,00
PROJ 0004 Campus universitat llengua catalana	536,00	535,74	535,74	535,74	535,74	0,26	0,00	0,00	0,00
PROJ 0005 Lectorats de català	971,00	838,49	838,49	838,49	838,49	132,51	0,00	0,00	0,00
PROJ 0006 Universitat d'Estiu	230,24	230,24	230,24	230,24	230,24	0,00	0,00	0,00	0,00
PROJ 0029 Ens. superior, reconeix.titulacions	7.805,42	7.755,52	7.755,52	7.755,52	7.755,52	49,90	0,00	0,00	0,00
PROJ 0033 AQUA	1.780,04	1.780,04	1.780,04	1.780,04	1.780,04	0,00	0,00	0,00	0,00
375 Departament de Turisme	17.917,85	12.405,29	12.405,29	12.405,29	12.405,29	5.512,56	0,00	0,00	0,00
PROJ 0001 Direcció i serveis generals	16.177,74	12.405,29	12.405,29	12.405,29	12.405,29	3.772,45	0,00	0,00	0,00
PROJ 0050 Participació a fires	1.740,11	0,00	0,00	0,00	0,00	1.740,11	0,00	0,00	0,00
380 Departament de Cultura	2.040,12	2.040,12	2.040,12	2.040,12	2.040,12	0,00	0,00	0,00	0,00
PROJ 0001 Serveis generals de Cultura	695,43	695,43	695,43	695,43	695,43	0,00	0,00	0,00	0,00
PROJ 0038 Biblioteca Pública	8,60	8,60	8,60	8,60	8,60	0,00	0,00	0,00	0,00
PROJ 0050 Promoció Cultural	134,40	134,40	134,40	134,40	134,40	0,00	0,00	0,00	0,00
385 Dept. de Pat.Cultural i Pol.Lingüística	2.356,77	2.299,58	2.299,58	2.299,58	2.299,58	57,19	0,00	0,00	0,00
PROJ 0019 Difusió dels museus	277,99	277,99	277,99	277,99	277,99	0,00	0,00	0,00	0,00
PROJ 0025 Inventari i Conservació	800,00	742,81	742,81	742,81	742,81	57,19	0,00	0,00	0,00
PROJ 0054 Política ling. i promoció català	1.278,78	1.278,78	1.278,78	1.278,78	1.278,78	0,00	0,00	0,00	0,00
2 4 Nous serveis	4.520,00	4.520,00	4.520,00	4.520,00	4.520,00	0,00	0,00	0,00	0,00
2 4 2 Nous serveis	4.520,00	4.520,00	4.520,00	4.520,00	4.520,00	0,00	0,00	0,00	0,00
2 4 2 00 Nous serveis. Material. subministr.	4.520,00	4.520,00	4.520,00	4.520,00	4.520,00	0,00	0,00	0,00	0,00
370 Departament d'Ensenyament Superior	4.520,00	4.520,00	4.520,00	4.520,00	4.520,00	0,00	0,00	0,00	0,00
PROJ 0005 Lectorats de català	4.520,00	4.520,00	4.520,00	4.520,00	4.520,00	0,00	0,00	0,00	0,00
4 Transferències corrents	14.450.868,41	14.342.905,33	14.342.905,33	14.141.102,89	14.141.102,89	107.963,08	0,00	201.802,44	0,00
4 1 A org. autònoms adm. i parapúbli.	1.017.245,63	1.017.245,23	1.017.245,23	1.015.245,63	1.015.245,63	0,40	0,00	1.999,60	0,00
4 1 2 A organismes autònoms administratiu	1.017.245,63	1.017.245,23	1.017.245,23	1.015.245,63	1.015.245,63	0,40	0,00	1.999,60	0,00
4 1 2 40 Institut d'estudis andorrans	1.017.245,63	1.017.245,23	1.017.245,23	1.015.245,63	1.015.245,63	0,40	0,00	1.999,60	0,00
370 Departament d'Ensenyament Superior	1.017.245,63	1.017.245,23	1.017.245,23	1.015.245,63	1.015.245,63	0,40	0,00	1.999,60	0,00
PROJ 0018 Institut d'Estudis Andorrans	1.017.245,63	1.017.245,23	1.017.245,23	1.015.245,63	1.015.245,63	0,40	0,00	1.999,60	0,00
4 7 A empreses privades	18.000,00	18.000,00	18.000,00	18.000,00	18.000,00	0,00	0,00	2.400,00	0,00
4 7 2 A empreses privades	18.000,00	18.000,00	18.000,00	18.000,00	18.000,00	0,00	0,00	2.400,00	0,00
4 7 2 90 A altres empreses privades	18.000,00	18.000,00	18.000,00	18.000,00	18.000,00	0,00	0,00	2.400,00	0,00
355 Desenvolupament estratègic	6.000,00	6.000,00	6.000,00	6.000,00	6.000,00	0,00	0,00	0,00	0,00

Ministeri del Portaveu, Desenvolupament Econòmic, Turisme, Cultura i Universitat

	Compte pressupostari (Econòmic - Administratiu - Funcional)	Pressupostat	Autoritzat	Compromés	Liquidat	Pagat	Saldo Press.	Saldo Aut.	Saldo Comp.	Saldo Liq.
	PROJ 0001 Desenvolupament de projectes	6.000,00	6.000,00	6.000,00	6.000,00	6.000,00	0,00	0,00	0,00	0,00
360	Departament d'Innovació i Recerca	12.000,00	12.000,00	12.000,00	9.600,00	9.600,00	0,00	0,00	2.400,00	0,00
	PROJ 0011 Ajuts a la Recerca	12.000,00	12.000,00	12.000,00	9.600,00	9.600,00	0,00	0,00	2.400,00	0,00
4 8	A famílies i institucions sense fin	3.116.591,22	3.116.591,22	3.116.591,22	2.919.188,38	2.919.188,38	7.870,68	0,00	197.402,84	0,00
4 8 2	A famílies i institucions sense fin	3.116.591,22	3.116.591,22	3.116.591,22	2.919.188,38	2.919.188,38	7.870,68	0,00	197.402,84	0,00
4 8 2 07	Universitat d'Andorra	1.235.588,96	1.235.588,96	1.235.588,96	1.235.588,96	1.235.588,96	0,00	0,00	0,00	0,00
	370 Departament d'Ensenyament Superior	1.235.588,96	1.235.588,96	1.235.588,96	1.235.588,96	1.235.588,96	0,00	0,00	0,00	0,00
	PROJ 0001 PG d'Ensenyament Superior i Recerca	18.891,96	18.891,96	18.891,96	18.891,96	18.891,96	0,00	0,00	0,00	0,00
	PROJ 0028 Universitat d'Andorra	1.216.697,00	1.216.697,00	1.216.697,00	1.216.697,00	1.216.697,00	0,00	0,00	0,00	0,00
4 8 2 20	A instít. sense finalitat de lucre	514.827,03	514.520,78	514.520,78	475.764,47	475.764,47	306,25	0,00	38.756,31	0,00
	360 Departament d'Innovació i Recerca	8.000,00	8.000,00	8.000,00	6.400,00	6.400,00	0,00	0,00	1.600,00	0,00
	PROJ 0011 Ajuts a la Recerca	8.000,00	8.000,00	8.000,00	6.400,00	6.400,00	0,00	0,00	1.600,00	0,00
375	Departament de Turisme	60.000,00	60.000,00	60.000,00	60.000,00	60.000,00	0,00	0,00	0,00	0,00
	PROJ 0049 Campanyes de promoció	60.000,00	60.000,00	60.000,00	60.000,00	60.000,00	0,00	0,00	0,00	0,00
380	Departament de Cultura	446.827,03	446.520,78	446.520,78	409.364,47	409.364,47	306,25	0,00	37.156,31	0,00
	PROJ 0001 Serveis generals de Cultura	175.065,00	175.000,00	175.000,00	170.000,00	170.000,00	85,00	0,00	5.000,00	0,00
	PROJ 0003 Suport a entitats culturals	271.742,03	271.520,78	271.520,78	239.364,47	239.364,47	221,25	0,00	32.156,31	0,00
4 8 2 22	ONCA	235.196,75	235.196,75	235.196,75	235.196,75	235.196,75	0,00	0,00	0,00	0,00
	380 Departament de Cultura	235.196,75	235.196,75	235.196,75	235.196,75	235.196,75	0,00	0,00	0,00	0,00
	PROJ 0003 Suport a entitats culturals	235.196,75	235.196,75	235.196,75	235.196,75	235.196,75	0,00	0,00	0,00	0,00
4 8 2 23	JONCA	23.419,94	23.419,94	23.419,94	23.419,94	23.419,94	0,00	0,00	0,00	0,00
	380 Departament de Cultura	23.419,94	23.419,94	23.419,94	23.419,94	23.419,94	0,00	0,00	0,00	0,00
	PROJ 0003 Suport a entitats culturals	23.419,94	23.419,94	23.419,94	23.419,94	23.419,94	0,00	0,00	0,00	0,00
4 8 2 24	Cor Nacional Petits Cantors Andorra	99.980,16	99.980,08	99.980,08	99.980,08	99.980,08	0,08	0,00	0,00	0,00
	380 Departament de Cultura	99.980,16	99.980,08	99.980,08	99.980,08	99.980,08	0,08	0,00	0,00	0,00
	PROJ 0003 Suport a entitats culturals	99.980,16	99.980,08	99.980,08	99.980,08	99.980,08	0,08	0,00	0,00	0,00
4 8 2 30	Beques formació, investigació i alt	632.712,54	625.148,19	625.148,19	588.348,19	588.348,19	7.564,35	0,00	36.800,00	0,00
	360 Departament d'Innovació i Recerca	67.400,00	67.400,00	67.400,00	30.600,00	30.600,00	0,00	0,00	36.800,00	0,00
	PROJ 0011 Ajuts a la Recerca	67.400,00	67.400,00	67.400,00	30.600,00	30.600,00	0,00	0,00	36.800,00	0,00
370	Departament d'Ensenyament Superior	565.312,54	557.748,19	557.748,19	557.748,19	557.748,19	7.564,35	0,00	0,00	0,00
	PROJ 0007 Ajuts i crèdits a l'estudi ens. sup.	565.312,54	557.748,19	557.748,19	557.748,19	557.748,19	7.564,35	0,00	0,00	0,00
4 8 2 37	Beques postgrau	273.036,52	273.036,52	273.036,52	273.036,52	273.036,52	0,00	0,00	0,00	0,00
	370 Departament d'Ensenyament Superior	273.036,52	273.036,52	273.036,52	273.036,52	273.036,52	0,00	0,00	0,00	0,00
	PROJ 0029 Ens. superior, reconeixement de titulacions	273.036,52	273.036,52	273.036,52	273.036,52	273.036,52	0,00	0,00	0,00	0,00
4 8 2 40	Inst. sense finalitat de lucre	9.700,00	9.700,00	9.700,00	6.100,00	6.100,00	0,00	0,00	3.600,00	0,00
	370 Departament d'Ensenyament Superior	9.700,00	9.700,00	9.700,00	6.100,00	6.100,00	0,00	0,00	3.600,00	0,00
	PROJ 0005 Lectors de català	9.700,00	9.700,00	9.700,00	6.100,00	6.100,00	0,00	0,00	3.600,00	0,00
4 8 2 70	OMT - AND	100.000,00	100.000,00	100.000,00	100.000,00	100.000,00	0,00	0,00	0,00	0,00
	375 Departament de Turisme	100.000,00	100.000,00	100.000,00	100.000,00	100.000,00	0,00	0,00	0,00	0,00
	PROJ 0001 Direcció i serveis generals	100.000,00	100.000,00	100.000,00	100.000,00	100.000,00	0,00	0,00	0,00	0,00
4 9	A l'exterior	10.291.160,88	10.191.068,88	10.191.068,88	10.191.068,88	10.191.068,88	100.092,00	0,00	0,00	0,00
4 9 2	A l'exterior	10.291.160,88	10.191.068,88	10.191.068,88	10.191.068,88	10.191.068,88	100.092,00	0,00	0,00	0,00
4 9 2 00	A l'exterior	10.165.888,88	10.065.888,88	10.065.888,88	10.065.888,88	10.065.888,88	100.000,00	0,00	0,00	0,00
	355 Desenvolupament estratègic	800,00	800,00	800,00	800,00	800,00	0,00	0,00	0,00	0,00
	PROJ 0001 Desenvolupament de projectes	800,00	800,00	800,00	800,00	800,00	0,00	0,00	0,00	0,00
375	Departament de Turisme	10.165.888,88	10.065.888,88	10.065.888,88	10.065.888,88	10.065.888,88	100.000,00	0,00	0,00	0,00
	PROJ 0048 Oficines de turisme a l'exterior	841.891,78	841.891,78	841.891,78	841.891,78	841.891,78	0,00	0,00	0,00	0,00
	PROJ 0051 Andorra Turisme, SAU	9.223.197,10	9.223.197,10	9.223.197,10	9.223.197,10	9.223.197,10	0,00	0,00	0,00	0,00
4 9 2 61	UNED	82.000,00	82.000,00	82.000,00	82.000,00	82.000,00	0,00	0,00	0,00	0,00
	370 Departament d'Ensenyament Superior	82.000,00	82.000,00	82.000,00	82.000,00	82.000,00	0,00	0,00	0,00	0,00
	PROJ 0020 UNED	82.000,00	82.000,00	82.000,00	82.000,00	82.000,00	0,00	0,00	0,00	0,00
4 9 2 65	OMT	41.272,00	41.272,00	41.272,00	41.272,00	41.272,00	0,00	0,00	0,00	0,00
	375 Departament de Turisme	41.272,00	41.272,00	41.272,00	41.272,00	41.272,00	0,00	0,00	0,00	0,00
	PROJ 0001 Direcció i serveis generals	41.272,00	41.272,00	41.272,00	41.272,00	41.272,00	0,00	0,00	0,00	0,00
4 9 2 93	Bureau International Expositors	2.000,00	1.908,00	1.908,00	1.908,00	1.908,00	92,00	0,00	0,00	0,00
	375 Departament de Turisme	2.000,00	1.908,00	1.908,00	1.908,00	1.908,00	92,00	0,00	0,00	0,00
	PROJ 0001 Direcció i serveis generals	2.000,00	1.908,00	1.908,00	1.908,00	1.908,00	92,00	0,00	0,00	0,00
6	Inversions reals	1.887.317,58	1.494.294,13	1.494.294,13	1.072.570,06	1.072.570,06	393.023,45	0,00	421.724,07	0,00

Ministeri del Portaveu, Desenvolupament Econòmic, Turisme, Cultura i Universitat

Compte pressupostari (Econòmic - Administratiu - Funcional)	Pressupostat	Autoritzat	Compromès	Liquidat	Pagat	Saldo Press.	Saldo Aut.	Saldo Comp.	Saldo Liq.
6 0 Inversions noves	1.333.746,58	1.112.751,34	1.112.751,34	849.381,69	849.381,69	270.995,24	0,00	263.369,65	0,00
6 0 3 Maquinària, instal·lacions i equip.	151.309,64	150.693,72	150.693,72	57.196,58	57.196,58	615,92	0,00	93.497,14	0,00
6 0 3 20 Instal·lacions elèctriques	6.601,99	6.307,83	6.307,83	3.474,13	3.474,13	294,16	0,00	2.833,70	0,00
380 Departament de Cultura	2.546,09	2.546,09	2.546,09	2.546,09	2.546,09	0,00	0,00	0,00	0,00
PROJ 0001 Serveis generals de Cultura	2.546,09	2.546,09	2.546,09	2.546,09	2.546,09	0,00	0,00	0,00	0,00
385 Dept. de Pat.Cultural i Pol.Lingüística	4.055,90	3.761,74	3.761,74	928,04	928,04	294,16	0,00	2.833,70	0,00
PROJ 0019 Difusió dels museus	3.436,36	3.142,20	3.142,20	928,04	928,04	294,16	0,00	2.214,16	0,00
PROJ 0025 Inventari i Conservació	619,54	619,54	619,54	0,00	0,00	619,54	0,00	0,00	0,00
6 0 3 90 Altra maquinària i equipament	144.707,65	144.365,89	144.365,89	53.722,45	53.722,45	321,76	0,00	89.660,20	0,00
360 Departament d'Innovació i Recerca	142.104,00	142.104,00	142.104,00	52.443,80	52.443,80	0,00	0,00	90.663,44	0,00
PROJ 0010 Coordinació del sistema de recerca	142.104,00	142.104,00	142.104,00	52.443,80	52.443,80	0,00	0,00	89.660,20	0,00
385 Dept. de Pat.Cultural i Pol.Lingüística	2.603,65	2.281,89	2.281,89	1.278,65	1.278,65	321,76	0,00	1.003,24	0,00
PROJ 0007 Recerca	118,65	118,65	118,65	0,00	0,00	118,65	0,00	0,00	0,00
PROJ 0019 Difusió dels museus	1.325,00	1.003,24	1.003,24	0,00	0,00	321,76	0,00	1.003,24	0,00
PROJ 0025 Inventari i Conservació	1.160,00	1.160,00	1.160,00	1.160,00	1.160,00	0,00	0,00	0,00	0,00
6 0 5 Mobiliari i estris	141.080,69	92.234,91	92.234,91	90.457,90	90.457,90	48.845,78	0,00	1.777,01	0,00
6 0 5 00 Mobiliari	122.657,25	76.833,26	76.833,26	76.556,25	76.556,25	45.824,27	0,00	277,01	0,00
355 Desenvolupament estratègic	3.000,00	0,00	0,00	0,00	0,00	3.000,00	0,00	0,00	0,00
PROJ 0001 Desenvolupament de projectes	3.000,00	0,00	0,00	0,00	0,00	3.000,00	0,00	0,00	0,00
360 Departament d'Innovació i Recerca	220,36	220,36	220,36	220,36	220,36	0,00	0,00	0,00	0,00
PROJ 0010 Coordinació del sistema de recerca	220,36	220,36	220,36	220,36	220,36	0,00	0,00	0,00	0,00
365 Secret. Estat de l'Agència Andorra 2020	3.850,39	3.850,39	3.850,39	3.850,39	3.850,39	0,00	0,00	0,00	0,00
PROJ 0002 Area administrativa	3.850,39	3.850,39	3.850,39	3.850,39	3.850,39	0,00	0,00	0,00	0,00
370 Departament d'Ensenyament Superior	45.880,84	3.059,01	3.059,01	3.059,01	3.059,01	42.821,83	0,00	0,00	0,00
PROJ 0003 Centres autoaprenentatge de català	45.880,84	3.059,01	3.059,01	3.059,01	3.059,01	42.821,83	0,00	0,00	0,00
375 Departament de Turisme	14.161,96	14.161,96	14.161,96	14.161,96	14.161,96	0,00	0,00	0,00	0,00
PROJ 0051 Andorra Turisme. SAU	14.161,96	14.161,96	14.161,96	14.161,96	14.161,96	0,00	0,00	0,00	0,00
380 Departament de Cultura	46.462,94	46.462,94	46.462,94	46.462,94	46.462,94	0,00	0,00	0,00	0,00
PROJ 0038 Biblioteca Publica	18.711,46	18.711,46	18.711,46	18.711,46	18.711,46	0,00	0,00	0,00	0,00
PROJ 0066 Biblioteca Nacional	27.751,48	27.751,48	27.751,48	27.751,48	27.751,48	0,00	0,00	0,00	0,00
385 Dept. de Pat.Cultural i Pol.Lingüística	9.081,04	9.078,60	9.078,60	8.801,59	8.801,59	2,44	0,00	277,01	0,00
PROJ 0007 Recerca	173,00	173,00	173,00	173,00	173,00	0,00	0,00	0,00	0,00
PROJ 0025 Inventari i Conservació	8.770,59	8.768,15	8.768,15	8.628,59	8.628,59	2,44	0,00	139,56	0,00
PROJ 0054 Política ling. i promoció català	137,45	137,45	137,45	0,00	0,00	0,00	0,00	137,45	0,00
6 0 5 10 Equipaments d'oficina	3.000,26	2.771,85	2.771,85	2.771,85	2.771,85	228,41	0,00	0,00	0,00
370 Departament d'Ensenyament Superior	3.000,26	2.771,85	2.771,85	2.771,85	2.771,85	228,41	0,00	0,00	0,00
PROJ 0003 Centres autoaprenentatge de català	3.000,26	2.771,85	2.771,85	2.771,85	2.771,85	228,41	0,00	0,00	0,00
350 Oficina del Portaveu	8.861,90	15.422,90	12.629,80	6.068,80	6.068,80	2.793,10	0,00	1.500,00	0,00
PROJ 0002 Relacions mitjans de comunicació	3.682,00	1.230,10	1.230,10	1.230,10	1.230,10	2.451,90	0,00	0,00	0,00
PROJ 0003 Imatge gràfica del Govern	199,90	0,00	0,00	0,00	0,00	199,90	0,00	0,00	0,00
PROJ 0006 Audiovisuals i comunicacions	4.980,00	4.838,70	4.838,70	4.838,70	4.838,70	141,30	0,00	0,00	0,00
370 Departament d'Ensenyament Superior	5.377,00	5.377,00	5.377,00	3.877,00	3.877,00	0,00	0,00	1.500,00	0,00
PROJ 0003 Centres autoaprenentatge de català	5.377,00	5.377,00	5.377,00	3.877,00	3.877,00	0,00	0,00	1.500,00	0,00
375 Departament de Turisme	1.184,00	1.184,00	1.184,00	1.184,00	1.184,00	0,00	0,00	0,00	0,00
PROJ 0051 Andorra Turisme. SAU	1.184,00	1.184,00	1.184,00	1.184,00	1.184,00	0,00	0,00	0,00	0,00
6 0 6 Equip. per a proces. d'informació	118.231,13	21.087,01	21.087,01	20.761,03	20.761,03	97.144,12	0,00	325,98	0,00
6 0 6 10 Equipaments per a processos d'inf.	118.231,13	21.087,01	21.087,01	20.761,03	20.761,03	97.144,12	0,00	325,98	0,00
350 Oficina del Portaveu	1.798,00	1.714,00	1.714,00	1.714,00	1.714,00	84,00	0,00	0,00	0,00
PROJ 0003 Imatge gràfica del Govern	1.798,00	1.714,00	1.714,00	1.714,00	1.714,00	84,00	0,00	0,00	0,00
360 Departament d'Innovació i Recerca	103.086,96	6.032,09	6.032,09	6.032,09	6.032,09	97.054,87	0,00	0,00	0,00
PROJ 0010 Coordinació del sistema de recerca	103.086,96	6.032,09	6.032,09	6.032,09	6.032,09	97.054,87	0,00	0,00	0,00
375 Departament de Turisme	10.522,39	10.522,39	10.522,39	10.196,41	10.196,41	0,00	0,00	325,98	0,00
PROJ 0051 Andorra Turisme. SAU	10.522,39	10.522,39	10.522,39	10.196,41	10.196,41	0,00	0,00	325,98	0,00
380 Departament de Cultura	2.340,00	2.340,00	2.340,00	2.340,00	2.340,00	0,00	0,00	0,00	0,00
PROJ 0069 Area d'Arxius	2.340,00	2.340,00	2.340,00	2.340,00	2.340,00	0,00	0,00	0,00	0,00
385 Dept. de Pat.Cultural i Pol.Lingüística	483,78	478,53	478,53	478,53	478,53	5,25	0,00	0,00	0,00
PROJ 0025 Inventari i Conservació	483,78	478,53	478,53	478,53	478,53	5,25	0,00	0,00	0,00

Ministeri del Portaveu, Desenvolupament Econòmic, Turisme, Cultura i Universitat

Compte pressupostari (Econòmic - Administratiu - Funcional)	Pressupostat	Autoritzat	Compromés	Liquidat	Pagat	Saldo Press.	Saldo Aut.	Saldo Comp.	Saldo Liq.
6 0 7 Béns destinats a l'ús general	87,65	87,65	87,65	0,00	0,00	0,00	0,00	87,65	0,00
6 0 7 90 Altres actuacions	87,65	87,65	87,65	0,00	0,00	0,00	0,00	87,65	0,00
385 Dept. de Pat.Cultural i Pol.Lingüística	87,65	87,65	87,65	0,00	0,00	0,00	0,00	87,65	0,00
PROJ 0025 Inventari i Conservació	87,65	87,65	87,65	0,00	0,00	0,00	0,00	87,65	0,00
6 0 8 Altre immobilitzat material	699.462,08	590.884,85	590.884,85	575.553,79	575.553,79	108.577,23	0,00	15.331,06	0,00
6 0 8 00 Béns mobles d'interès hist.art.cult	127.658,96	127.186,66	127.186,66	127.186,66	127.186,66	472,30	0,00	0,00	0,00
380 Departament de Cultura	126.700,29	126.227,99	126.227,99	126.227,99	126.227,99	472,30	0,00	0,00	0,00
PROJ 0050 Promoció Cultural	44.695,00	44.695,00	44.695,00	44.695,00	44.695,00	0,00	0,00	0,00	0,00
PROJ 0069 Area d'Arxius	82.005,29	81.532,99	81.532,99	81.532,99	81.532,99	472,30	0,00	0,00	0,00
385 Dept. de Pat.Cultural i Pol.Lingüística	958,67	958,67	958,67	958,67	958,67	0,00	0,00	0,00	0,00
PROJ 0007 Recerca	958,67	958,67	958,67	958,67	958,67	0,00	0,00	0,00	0,00
6 0 8 10 Equipament cultural	555.144,99	447.087,00	447.087,00	432.388,74	432.388,74	108.057,99	0,00	14.698,26	0,00
380 Departament de Cultura	503.461,73	395.471,73	395.471,73	385.208,18	385.208,18	107.990,00	0,00	10.263,55	0,00
PROJ 0001 Serveis generals de Cultura	328.000,00	328.000,00	328.000,00	318.000,00	318.000,00	0,00	0,00	10.000,00	0,00
PROJ 0038 Biblioteca Pública	59.107,11	59.107,11	59.107,11	58.843,56	58.843,56	0,00	0,00	263,55	0,00
PROJ 0050 Promoció Cultural	108.000,00	10,00	10,00	10,00	10,00	107.990,00	0,00	0,00	0,00
PROJ 0066 Biblioteca Nacional	8.354,62	8.354,62	8.354,62	8.354,62	8.354,62	0,00	0,00	0,00	0,00
385 Dept. de Pat.Cultural i Pol.Lingüística	51.683,26	51.615,27	51.615,27	47.180,56	47.180,56	67,99	0,00	4.434,71	0,00
PROJ 0019 Difusió dels museus	28.600,06	28.600,06	28.600,06	27.570,06	27.570,06	0,00	0,00	1.030,00	0,00
PROJ 0025 Inventari i Conservació	23.083,20	23.015,21	23.015,21	19.610,50	19.610,50	67,99	0,00	3.404,71	0,00
PROJ 0025 Inventari i Conservació	2.358,48	2.334,05	2.334,05	2.074,05	2.074,05	24,43	0,00	260,00	0,00
385 Dept. de Pat.Cultural i Pol.Lingüística	2.358,48	2.334,05	2.334,05	2.074,05	2.074,05	24,43	0,00	260,00	0,00
PROJ 0019 Difusió dels museus	558,48	558,48	558,48	298,48	298,48	0,00	0,00	260,00	0,00
PROJ 0025 Inventari i Conservació	1.800,00	1.775,57	1.775,57	1.775,57	1.775,57	24,43	0,00	0,00	0,00
6 0 8 70 Equipaments de seguretat	1.007,43	1.001,26	1.001,26	1.001,26	1.001,26	6,17	0,00	0,00	0,00
380 Departament de Cultura	1.007,43	1.001,26	1.001,26	1.001,26	1.001,26	6,17	0,00	0,00	0,00
PROJ 0038 Biblioteca Pública	877,69	871,52	871,52	871,52	871,52	6,17	0,00	0,00	0,00
PROJ 0066 Biblioteca Nacional	129,74	129,74	129,74	129,74	129,74	0,00	0,00	0,00	0,00
6 0 8 80 Material de comunicacions	1.110,00	1.103,00	1.103,00	745,00	745,00	7,00	0,00	358,00	0,00
350 Oficina del Portaveu	115,00	115,00	115,00	115,00	115,00	0,00	0,00	0,00	0,00
PROJ 0002 Relacions mitjans de comunicació	325,00	325,00	325,00	0,00	0,00	0,00	0,00	325,00	0,00
360 Departament d'Innovació i Recerca	325,00	325,00	325,00	0,00	0,00	0,00	0,00	325,00	0,00
PROJ 0010 Coordinació del sistema de recerca	670,00	663,00	663,00	630,00	630,00	7,00	0,00	33,00	0,00
385 Dept. de Pat.Cultural i Pol.Lingüística	75,00	68,00	68,00	35,00	35,00	7,00	0,00	33,00	0,00
PROJ 0007 Recerca	75,00	68,00	68,00	35,00	35,00	7,00	0,00	33,00	0,00
PROJ 0025 Inventari i Conservació	595,00	595,00	595,00	595,00	595,00	0,00	0,00	0,00	0,00
6 0 8 90 Altre immobilitzat material	12.182,22	12.172,88	12.172,88	12.158,08	12.158,08	9,34	0,00	14,80	0,00
380 Departament de Cultura	5.456,88	5.456,88	5.456,88	5.442,08	5.442,08	0,00	0,00	14,80	0,00
PROJ 0001 Serveis generals de Cultura	6.725,34	6.716,00	6.716,00	6.716,00	6.716,00	9,34	0,00	0,00	0,00
385 Dept. de Pat.Cultural i Pol.Lingüística	6.725,34	6.716,00	6.716,00	6.716,00	6.716,00	9,34	0,00	0,00	0,00
PROJ 0007 Recerca	273.575,39	257.763,20	257.763,20	105.412,39	105.412,39	15.812,19	0,00	152.350,81	0,00
6 0 9 Estudis i projectes d'inversió	273.575,39	257.763,20	257.763,20	105.412,39	105.412,39	15.812,19	0,00	152.350,81	0,00
6 0 9 10 Estudis i projectes d'inversió	41.978,71	41.978,71	41.978,71	27.660,66	27.660,66	0,00	0,00	14.318,05	0,00
380 Departament de Cultura	3.120,00	3.120,00	3.120,00	0,00	0,00	0,00	0,00	3.120,00	0,00
PROJ 0001 Serveis generals de Cultura	38.858,71	38.858,71	38.858,71	27.660,66	27.660,66	0,00	0,00	11.198,05	0,00
385 Dept. de Pat.Cultural i Pol.Lingüística	231.596,68	215.784,49	215.784,49	77.751,73	77.751,73	15.812,19	0,00	138.032,76	0,00
PROJ 0007 Recerca	37.300,00	21.700,00	21.700,00	600,00	600,00	15.600,00	0,00	0,00	0,00
PROJ 0019 Difusió dels museus	86.945,88	18.000,00	18.000,00	5.400,00	5.400,00	0,00	0,00	12.600,00	0,00
PROJ 0025 Inventari i Conservació	58.759,23	58.759,23	58.759,23	21.188,32	21.188,32	0,89	0,00	56.763,74	0,00
PROJ 0031 Entorns protecció monuments	30.592,57	30.400,00	30.400,00	20.400,00	20.400,00	192,57	0,00	10.000,00	0,00
PROJ 0054 Política ling. i promoció català	258.117,01	206.575,91	206.575,91	117.474,46	117.474,46	51.541,10	0,00	89.101,45	0,00
6 1 Inversions de reposició	195.053,81	143.514,03	143.514,03	61.402,17	61.402,17	51.539,78	0,00	82.111,86	0,00
6 1 2 Edificis i altres construccions	2.317,00	2.280,89	2.280,89	1.515,89	1.515,89	36,11	0,00	765,00	0,00
380 Departament de Cultura	800,00	765,00	765,00	0,00	0,00	35,00	0,00	765,00	0,00
PROJ 0069 Area d'Arxius	800,00	765,00	765,00	0,00	0,00	35,00	0,00	765,00	0,00
385 Dept. de Pat.Cultural i Pol.Lingüística	1.517,00	1.515,89	1.515,89	1.515,89	1.515,89	1,11	0,00	0,00	0,00

Ministeri del Portaveu, Desenvolupament Econòmic, Turisme, Cultura i Universitat

Compte pressupostari (Econòmic - Administratiu - Funcional)	Pressupostat	Autoritzat	Compromés	Liquidat	Pagat	Saldo Press.	Saldo Aut.	Saldo Comp.	Saldo Liq.
PROJ 0007 Recerca	1.198,00	1.198,22	1.198,22	1.198,22	1.198,22	0,78	0,00	0,00	0,00
PROJ 0019 Difusió dels museus	318,00	317,67	317,67	317,67	317,67	0,33	0,00	0,00	0,00
6 1 2 10 Millora d'edificis d'interès arquitectural	192.736,81	141.233,14	141.233,14	59.886,28	59.886,28	51.503,67	0,00	81.346,86	0,00
380 Departament de Cultura	2.350,00	2.350,00	2.350,00	0,00	0,00	0,00	0,00	2.350,00	0,00
PROJ 0066 Biblioteca Nacional	2.350,00	2.350,00	2.350,00	0,00	0,00	0,00	0,00	2.350,00	0,00
385 Dept. de Pat.Cultural i Pol.Lingüística	190.386,81	138.883,14	138.883,14	59.886,28	59.886,28	51.503,67	0,00	78.996,86	0,00
PROJ 0025 Inventari i Conservació	156.944,96	105.444,46	105.444,46	59.886,28	59.886,28	51.500,50	0,00	45.558,18	0,00
PROJ 0031 Entorns protecció monuments	33.441,85	33.438,68	33.438,68	0,00	0,00	3,17	0,00	33.438,68	0,00
6 1 3 Maquinària, instal·lacions i equip.	15.768,36	15.767,04	15.767,04	13.239,85	13.239,85	1,32	0,00	2.527,19	0,00
6 1 3 00 Reposició i millora material instal·lat	2.085,36	2.085,36	2.085,36	2.085,35	2.085,35	0,00	0,00	0,01	0,00
380 Departament de Cultura	2.085,36	2.085,36	2.085,36	2.085,35	2.085,35	0,00	0,00	0,01	0,00
PROJ 0001 Serveis generals de Cultura	2.085,36	2.085,36	2.085,36	2.085,35	2.085,35	0,00	0,00	0,01	0,00
6 1 3 10 Reposició i millora material equip.	13.683,00	13.681,68	13.681,68	11.154,50	11.154,50	1,32	0,00	2.527,18	0,00
380 Departament de Cultura	2.528,00	2.527,18	2.527,18	0,00	0,00	0,82	0,00	2.527,18	0,00
PROJ 0069 Àrea d'Arxius	2.528,00	2.527,18	2.527,18	0,00	0,00	0,82	0,00	2.527,18	0,00
385 Dept. de Pat.Cultural i Pol.Lingüística	11.155,00	11.154,50	11.154,50	11.154,50	11.154,50	0,50	0,00	0,00	0,00
PROJ 0019 Difusió dels museus	11.155,00	11.154,50	11.154,50	11.154,50	11.154,50	0,50	0,00	0,00	0,00
6 1 8 Béns mobles d'interès històric, artístic i científic	47.294,84	47.294,84	47.294,84	42.832,44	42.832,44	0,00	0,00	4.462,40	0,00
6 1 8 00 Béns mobles d'interès històric, artístic i científic	47.294,84	47.294,84	47.294,84	42.832,44	42.832,44	0,00	0,00	4.462,40	0,00
380 Departament de Cultura	40.518,84	40.518,84	40.518,84	40.472,44	40.472,44	0,00	0,00	46,40	0,00
PROJ 0066 Biblioteca Nacional	40.518,84	40.518,84	40.518,84	40.472,44	40.472,44	0,00	0,00	46,40	0,00
385 Dept. de Pat.Cultural i Pol.Lingüística	6.776,00	6.776,00	6.776,00	2.360,00	2.360,00	0,00	0,00	4.416,00	0,00
PROJ 0007 Recerca	4.416,00	4.416,00	4.416,00	0,00	0,00	0,00	0,00	4.416,00	0,00
PROJ 0025 Inventari i Conservació	2.360,00	2.360,00	2.360,00	2.360,00	2.360,00	0,00	0,00	0,00	0,00
6 4 0 Immobilitzat immaterial	245.453,99	174.966,88	174.966,88	105.713,91	105.713,91	70.487,11	0,00	69.252,97	0,00
6 4 0 0 Patents i marques	245.453,99	174.966,88	174.966,88	105.713,91	105.713,91	70.487,11	0,00	69.252,97	0,00
7.401,14	7.401,14	7.401,14	5.904,26	5.904,26	5.904,26	0,00	0,00	1.496,88	0,00
380 Departament de Cultura	7.401,14	7.401,14	7.401,14	5.904,26	5.904,26	0,00	0,00	1.496,88	0,00
PROJ 0066 Biblioteca Nacional	7.401,14	7.401,14	7.401,14	5.904,26	5.904,26	0,00	0,00	1.496,88	0,00
355 Desenvolupament estratègic	2.000,00	0,00	0,00	0,00	0,00	0,00	0,00	0,00	0,00
PROJ 0001 Desenvolupament de projectes	2.000,00	0,00	0,00	0,00	0,00	0,00	0,00	0,00	0,00
6 4 0 30 Estudis i projectes d'investigació	166.559,25	118.176,14	118.176,14	66.020,05	66.020,05	48.383,11	0,00	52.156,09	0,00
360 Departament d'Innovació i Recerca	73.923,68	55.540,85	55.540,85	32.040,85	32.040,85	18.382,83	0,00	23.500,00	0,00
PROJ 0008 Estudis i Demografia	35.900,00	34.652,00	34.652,00	22.152,00	22.152,00	12.488,00	0,00	12.500,00	0,00
PROJ 0010 Coordinació del sistema de recerca	38.023,68	20.888,85	20.888,85	9.888,85	9.888,85	17.134,83	0,00	11.000,00	0,00
385 Dept. de Pat.Cultural i Pol.Lingüística	92.635,57	62.635,29	62.635,29	33.979,20	33.979,20	30.000,28	0,00	28.656,09	0,00
PROJ 0031 Entorns protecció monuments	92.635,57	62.635,29	62.635,29	33.979,20	33.979,20	30.000,28	0,00	28.656,09	0,00
6 4 0 50 Aplicacions informàtiques	22.693,60	2.693,60	2.693,60	2.693,60	2.693,60	20.000,00	0,00	0,00	0,00
360 Departament d'Innovació i Recerca	20.000,00	0,00	0,00	0,00	0,00	20.000,00	0,00	0,00	0,00
PROJ 0010 Coordinació del sistema de recerca	20.000,00	0,00	0,00	0,00	0,00	20.000,00	0,00	0,00	0,00
385 Dept. de Pat.Cultural i Pol.Lingüística	2.693,60	2.693,60	2.693,60	2.693,60	2.693,60	0,00	0,00	0,00	0,00
PROJ 0025 Inventari i Conservació	2.693,60	2.693,60	2.693,60	2.693,60	2.693,60	0,00	0,00	0,00	0,00
6 4 0 90 Altres immobilitzats immaterials	46.800,00	46.696,00	46.696,00	31.096,00	31.096,00	104,00	0,00	15.600,00	0,00
380 Departament de Cultura	46.800,00	46.696,00	46.696,00	31.096,00	31.096,00	104,00	0,00	15.600,00	0,00
PROJ 0050 Promoció Cultural	46.800,00	46.696,00	46.696,00	31.096,00	31.096,00	104,00	0,00	15.600,00	0,00
7 Transferències de capital	921.728,51	821.407,68	821.407,68	424.894,58	424.894,58	100.320,83	0,00	396.573,10	0,00
7 6 Corporacions locals	67.892,76	67.892,76	67.892,76	36.716,94	36.716,94	0,00	0,00	31.175,82	0,00
7 6 3 Organismes autònoms administratius	67.892,76	67.892,76	67.892,76	36.716,94	36.716,94	0,00	0,00	31.175,82	0,00
7 6 3 30 Institut d'Estudis Andorrans	67.892,76	67.892,76	67.892,76	36.716,94	36.716,94	0,00	0,00	31.175,82	0,00
370 Departament d'Ensenyament Superior	67.892,76	67.892,76	67.892,76	36.716,94	36.716,94	0,00	0,00	31.175,82	0,00
PROJ 0018 Institut d'Estudis Andorrans	67.892,76	67.892,76	67.892,76	36.716,94	36.716,94	0,00	0,00	31.175,82	0,00
7 8 A famílies i inst.sense fin.lucre	653.105,57	573.105,57	573.105,57	327.368,29	327.368,29	80.000,00	0,00	245.737,28	0,00
7 8 2 A famílies i inst.sense fin.lucre	653.105,57	573.105,57	573.105,57	327.368,29	327.368,29	80.000,00	0,00	245.737,28	0,00
7 8 2 07 Universitat d'Andorra	166.985,00	166.985,00	166.985,00	131.769,21	131.769,21	0,00	0,00	35.215,79	0,00
370 Departament d'Ensenyament Superior	166.985,00	166.985,00	166.985,00	131.769,21	131.769,21	0,00	0,00	35.215,79	0,00
PROJ 0028 Universitat d'Andorra	166.985,00	166.985,00	166.985,00	131.769,21	131.769,21	0,00	0,00	35.215,79	0,00
7 8 2 49 Ajuts conservac. patrimoni cultural	486.120,57	406.120,57	406.120,57	195.599,08	195.599,08	80.000,00	0,00	210.521,49	0,00

Ministeri del Portaveu, Desenvolupament Econòmic, Turisme, Cultura i Universitat

Compte pressupostari (Econòmic - Administratiu - Funcional)	Pressupostat	Autoritzat	Compromés	Liquidat	Pagat	Saldo Press.	Saldo Aut.	Saldo Comp.	Saldo Liq.
385 Dept. de Pat.Cultural i Pol.Lingüística	486.120,57	406.120,57	406.120,57	195.599,08	195.599,08	80.000,00	0,00	210.521,49	0,00
PROJ 0103 Conser.i millora Patrimoni Cultural	486.120,57	406.120,57	406.120,57	195.599,08	195.599,08	80.000,00	0,00	210.521,49	0,00
7 9 A l'exterior	200.730,18	180.409,35	180.409,35	60.809,35	60.809,35	20.320,83	0,00	119.600,00	0,00
7 9 2 A l'exterior	200.730,18	180.409,35	180.409,35	60.809,35	60.809,35	20.320,83	0,00	119.600,00	0,00
7 9 2 00 A l'exterior	200.730,18	180.409,35	180.409,35	60.809,35	60.809,35	20.320,83	0,00	119.600,00	0,00
375 Departament de Turisme	119.600,00	119.600,00	119.600,00	0,00	0,00	0,00	0,00	119.600,00	0,00
PROJ 0047 Estació tren Andorra- Ospitalet	21.940,53	15.701,61	15.701,61	15.701,61	15.701,61	6.238,92	0,00	0,00	0,00
PROJ 0048 Oficines de turisme a l'exterior	59.189,65	45.107,74	45.107,74	45.107,74	45.107,74	14.081,91	0,00	0,00	0,00
PROJ 0051 Andorra Turisme, SAU	37.470,82	39.790,64	39.790,64	0,00	0,00	0,00	0,00	0,00	0,00
8 Actius financers	75.000,00	75.000,00	75.000,00	35.000,00	35.000,00	0,00	0,00	40.000,00	0,00
8 1 Concessió de préstecs	40.000,00	40.000,00	40.000,00	0,00	0,00	0,00	0,00	40.000,00	0,00
8 1 0 Concessió de crèdits	40.000,00	40.000,00	40.000,00	0,00	0,00	0,00	0,00	40.000,00	0,00
8 1 0 00 Concessió de crèdits als estudiants	40.000,00	40.000,00	40.000,00	0,00	0,00	0,00	0,00	40.000,00	0,00
370 Departament d'Ensenyament Superior	40.000,00	40.000,00	40.000,00	0,00	0,00	0,00	0,00	40.000,00	0,00
PROJ 0007 Ajuts i crèdits a l'estudi ens.sup.	40.000,00	40.000,00	40.000,00	0,00	0,00	0,00	0,00	40.000,00	0,00
8 2 Adquisició d'accions	35.000,00	35.000,00	35.000,00	35.000,00	35.000,00	0,00	0,00	0,00	0,00
8 2 0 Adquisició d'accions del sector púb	35.000,00	35.000,00	35.000,00	35.000,00	35.000,00	0,00	0,00	0,00	0,00
8 2 0 30 Adquis. accions sector públic	35.000,00	35.000,00	35.000,00	35.000,00	35.000,00	0,00	0,00	0,00	0,00
380 Departament de Cultura	35.000,00	35.000,00	35.000,00	35.000,00	35.000,00	0,00	0,00	0,00	0,00
PROJ 0001 Serveis generals de Cultura	35.000,00	35.000,00	35.000,00	35.000,00	35.000,00	0,00	0,00	0,00	0,00
Total Ministeri del Port., Desenv. Econ., Tur., Cult. i Univ.	26.315.735,10	25.328.857,14	25.328.857,14	23.988.646,18	23.988.646,18	986.877,96	0,00	1.340.210,96	0,00

Ministeri de Justícia i Interior

Compte pressupostari (Econòmic - Administratiu - Funcional)	Pressupostat	Autoritzat	Compromès	Liquidat	Pagat	Saldo Press.	Saldo Aut.	Saldo Comp.	Saldo Liq.
1 Despeses de personal	28.944.975,87	28.942.349,36	28.942.349,36	28.913.016,66	28.913.016,66	2.626,51	0,00	29.332,70	0,00
1 0 Alts Càrrecs	1.048.950,71	1.048.950,71	1.048.950,71	1.048.950,71	1.048.950,71	0,00	0,00	0,00	0,00
1 0 0 Retri. bás., altr. remu. alts càrrec	1.048.950,71	1.048.950,71	1.048.950,71	1.048.950,71	1.048.950,71	0,00	0,00	0,00	0,00
1 0 0 00 Polític i Ambaixadors	80.860,65	80.860,65	80.860,65	80.860,65	80.860,65	0,00	0,00	0,00	0,00
405 Departament General d'Interior	80.860,65	80.860,65	80.860,65	80.860,65	80.860,65	0,00	0,00	0,00	0,00
PROJ 0001 Serveis generals d'Int	80.860,65	80.860,65	80.860,65	80.860,65	80.860,65	0,00	0,00	0,00	0,00
1 0 0 10 Personal de relació especial	343.922,94	343.922,94	343.922,94	343.922,94	343.922,94	0,00	0,00	0,00	0,00
405 Departament General d'Interior	80.680,99	80.680,99	80.680,99	80.680,99	80.680,99	0,00	0,00	0,00	0,00
PROJ 0009 Unitat Prevenció del Blanqueig	80.680,99	80.680,99	80.680,99	80.680,99	80.680,99	0,00	0,00	0,00	0,00
415 Departament de Policia	118.530,23	118.530,23	118.530,23	118.530,23	118.530,23	0,00	0,00	0,00	0,00
PROJ 0001 Direc. gest. Servei de Policia	118.530,23	118.530,23	118.530,23	118.530,23	118.530,23	0,00	0,00	0,00	0,00
440 Prevenc. i Extinc. d'incendis i Salvam.	144.711,72	144.711,72	144.711,72	144.711,72	144.711,72	0,00	0,00	0,00	0,00
PROJ 0001 Prev. i ext. d'incendis i salvament	144.711,72	144.711,72	144.711,72	144.711,72	144.711,72	0,00	0,00	0,00	0,00
1 0 0 20 Cons Sup. Tribu Sup Just i Tribu Cor	620.709,12	620.709,12	620.709,12	620.709,12	620.709,12	0,00	0,00	0,00	0,00
400 Departament de Justícia	620.709,12	620.709,12	620.709,12	620.709,12	620.709,12	0,00	0,00	0,00	0,00
PROJ 0002 Consell Superior de la Justícia	128.831,43	128.831,43	128.831,43	128.831,43	128.831,43	0,00	0,00	0,00	0,00
PROJ 0003 Tribunal Superior de Justícia	338.961,98	338.961,98	338.961,98	338.961,98	338.961,98	0,00	0,00	0,00	0,00
PROJ 0004 Tribunal de Corts	152.915,71	152.915,71	152.915,71	152.915,71	152.915,71	0,00	0,00	0,00	0,00
1 0 0 50 Hores extraordin. pers. rel. especial	3.458,00	3.458,00	3.458,00	3.458,00	3.458,00	0,00	0,00	0,00	0,00
415 Departament de Policia	3.458,00	3.458,00	3.458,00	3.458,00	3.458,00	0,00	0,00	0,00	0,00
PROJ 0001 Direc. gest. Servei de Policia	3.458,00	3.458,00	3.458,00	3.458,00	3.458,00	0,00	0,00	0,00	0,00
1 1 Personal Fix	24.199.145,58	24.197.149,92	24.197.149,92	24.197.149,92	24.197.149,92	1.995,66	0,00	0,00	0,00
1 1 0 Remun. bàsiques i altres, pers. fix	24.199.145,58	24.197.149,92	24.197.149,92	24.197.149,92	24.197.149,92	1.995,66	0,00	0,00	0,00
1 1 0 00 Sou base func. i ag. Adm. car. ind.	19.424.954,14	19.424.954,14	19.424.954,14	19.424.954,14	19.424.954,14	855,94	0,00	0,00	0,00
400 Departament de Justícia	3.936.578,40	3.936.578,40	3.936.578,40	3.936.578,40	3.936.578,40	0,00	0,00	0,00	0,00
PROJ 0001 Batllia d'Andorra	2.445.461,25	2.445.461,25	2.445.461,25	2.445.461,25	2.445.461,25	0,00	0,00	0,00	0,00
PROJ 0002 Consell Superior de la Justícia	456.218,83	456.218,83	456.218,83	456.218,83	456.218,83	0,00	0,00	0,00	0,00
PROJ 0003 Tribunal Superior de Justícia	193.762,33	193.762,33	193.762,33	193.762,33	193.762,33	0,00	0,00	0,00	0,00
PROJ 0004 Tribunal de Corts	284.216,49	284.216,49	284.216,49	284.216,49	284.216,49	0,00	0,00	0,00	0,00
PROJ 0005 Fiscalia General	556.919,50	556.919,50	556.919,50	556.919,50	556.919,50	0,00	0,00	0,00	0,00
405 Departament General d'Interior	506.423,66	505.567,72	505.567,72	505.567,72	505.567,72	855,94	0,00	0,00	0,00
PROJ 0001 Serveis generals d'Int	179.578,97	179.578,97	179.578,97	179.578,97	179.578,97	0,00	0,00	0,00	0,00
PROJ 0002 Servei de Passaports	62.712,67	62.712,67	62.712,67	62.712,67	62.712,67	0,00	0,00	0,00	0,00
PROJ 0007 Projecte de menors	48.026,56	48.026,56	48.026,56	48.026,56	48.026,56	0,00	0,00	0,00	0,00
PROJ 0009 Unitat Prevenció del Blanqueig	16.426,58	16.426,58	16.426,58	16.426,58	16.426,58	0,00	0,00	0,00	0,00
PROJ 0010 Medicina Legal i Forense	107.529,94	107.529,94	107.529,94	107.529,94	107.529,94	0,00	0,00	0,00	0,00
PROJ 0011 Registre Civil	92.146,94	91.293,00	91.293,00	91.293,00	91.293,00	855,94	0,00	0,00	0,00
410 Centre Penitenciari	1.853.719,43	1.853.719,43	1.853.719,43	1.853.719,43	1.853.719,43	0,00	0,00	0,00	0,00
PROJ 0001 Centre Penitenciari	1.829.048,38	1.829.048,38	1.829.048,38	1.829.048,38	1.829.048,38	0,00	0,00	0,00	0,00
PROJ 0002 Polítiques de reinserció i menors	24.671,05	24.671,05	24.671,05	24.671,05	24.671,05	0,00	0,00	0,00	0,00
415 Departament de Policia	9.025.994,00	9.025.994,00	9.025.994,00	9.025.994,00	9.025.994,00	0,00	0,00	0,00	0,00
PROJ 0001 Direc. gest. Servei de Policia	9.025.994,00	9.025.994,00	9.025.994,00	9.025.994,00	9.025.994,00	0,00	0,00	0,00	0,00
430 Departament de Treball	837.065,31	837.065,31	837.065,31	837.065,31	837.065,31	0,00	0,00	0,00	0,00
PROJ 0001 Servei General Administratiu	87.994,27	87.994,27	87.994,27	87.994,27	87.994,27	0,00	0,00	0,00	0,00
PROJ 0004 Servei d'ocupació	128.466,49	128.466,49	128.466,49	128.466,49	128.466,49	0,00	0,00	0,00	0,00
PROJ 0005 Servei d'Inspecció de Treball	257.463,42	257.463,42	257.463,42	257.463,42	257.463,42	0,00	0,00	0,00	0,00
PROJ 0007 Servei d'Immigració i OIA	206.290,30	206.290,30	206.290,30	206.290,30	206.290,30	0,00	0,00	0,00	0,00
PROJ 0008 Àrea Mèdica del Dept. de Treball	135.137,26	135.137,26	135.137,26	135.137,26	135.137,26	0,00	0,00	0,00	0,00
PROJ 0013 Àrea observació del mercat laboral	21.713,57	21.713,57	21.713,57	21.713,57	21.713,57	0,00	0,00	0,00	0,00
440 Prevenc. i Extinc. d'incendis i Salvam.	3.266.029,28	3.266.029,28	3.266.029,28	3.266.029,28	3.266.029,28	0,00	0,00	0,00	0,00
PROJ 0001 Prev. i ext. d'incendis i salvament	3.266.029,28	3.266.029,28	3.266.029,28	3.266.029,28	3.266.029,28	0,00	0,00	0,00	0,00
1 1 0 10 Triennis pers.func. i ag. Adm.c.ind	2.667.677,80	2.667.677,80	2.667.677,80	2.667.677,80	2.667.677,80	1.139,72	0,00	0,00	0,00
400 Departament de Justícia	401.605,43	401.605,43	401.605,43	401.605,43	401.605,43	0,00	0,00	0,00	0,00
PROJ 0001 Batllia d'Andorra	222.908,43	222.908,43	222.908,43	222.908,43	222.908,43	0,00	0,00	0,00	0,00
PROJ 0002 Consell Superior de la Justícia	54.664,60	54.664,60	54.664,60	54.664,60	54.664,60	0,00	0,00	0,00	0,00
PROJ 0003 Tribunal Superior de Justícia	28.350,14	28.350,14	28.350,14	28.350,14	28.350,14	0,00	0,00	0,00	0,00
PROJ 0004 Tribunal de Corts	47.299,41	47.299,41	47.299,41	47.299,41	47.299,41	0,00	0,00	0,00	0,00
PROJ 0005 Fiscalia General	48.382,85	48.382,85	48.382,85	48.382,85	48.382,85	0,00	0,00	0,00	0,00
405 Departament General d'Interior	67.739,35	66.599,63	66.599,63	66.599,63	66.599,63	1.139,72	0,00	0,00	0,00

Ministeri de Justícia i Interior

Compte pressupostari (Econòmic - Administratiu - Funcional)	Pressupostat	Autoritzat	Compromés	Liquidat	Pagat	Saldo Press.	Saldo Aut.	Saldo Comp.	Saldo Liq.
PROJ 0001 Serveis generals d'int	14.696,67	14.696,67	14.696,67	14.696,67	14.696,67	0,00	0,00	0,00	0,00
PROJ 0002 Servei de Passaports	14.572,04	14.572,04	14.572,04	14.572,04	14.572,04	0,00	0,00	0,00	0,00
PROJ 0007 Projecte de menors	8.190,78	8.190,78	8.190,78	8.190,78	8.190,78	0,00	0,00	0,00	0,00
PROJ 0010 Medicina Legal i Forense	14.284,80	14.284,80	14.284,80	14.284,80	14.284,80	0,00	0,00	0,00	0,00
PROJ 0011 Registre Civil	15.995,06	14.855,34	14.855,34	14.855,34	14.855,34	1.139,72	0,00	0,00	0,00
410 Centre Penitenciari	173.942,07	173.942,07	173.942,07	173.942,07	173.942,07	0,00	0,00	0,00	0,00
PROJ 0001 Centre Penitenciari	170.569,21	170.569,21	170.569,21	170.569,21	170.569,21	0,00	0,00	0,00	0,00
PROJ 0002 Polítiques de reinserció i menors	3.372,86	3.372,86	3.372,86	3.372,86	3.372,86	0,00	0,00	0,00	0,00
415 Departament de Policia	1.451.465,63	1.451.465,63	1.451.465,63	1.451.465,63	1.451.465,63	0,00	0,00	0,00	0,00
PROJ 0001 Direc. gest. Servei de Policia	1.451.465,63	1.451.465,63	1.451.465,63	1.451.465,63	1.451.465,63	0,00	0,00	0,00	0,00
430 Departament de Treball	107.229,74	107.229,74	107.229,74	107.229,74	107.229,74	0,00	0,00	0,00	0,00
PROJ 0001 Servei General Administratiu	15.913,03	15.913,03	15.913,03	15.913,03	15.913,03	0,00	0,00	0,00	0,00
PROJ 0004 Servei d'Ocupació	11.345,52	11.345,52	11.345,52	11.345,52	11.345,52	0,00	0,00	0,00	0,00
PROJ 0005 Servei d'Inspecció de Treball	30.352,63	30.352,63	30.352,63	30.352,63	30.352,63	0,00	0,00	0,00	0,00
PROJ 0007 Servei d'Immigració i OIA	43.051,30	43.051,30	43.051,30	43.051,30	43.051,30	0,00	0,00	0,00	0,00
PROJ 0008 Àrea Mèdica del Dept. de Treball	5.960,49	5.960,49	5.960,49	5.960,49	5.960,49	0,00	0,00	0,00	0,00
PROJ 0013 Àrea observació del mercat laboral	606,77	606,77	606,77	606,77	606,77	0,00	0,00	0,00	0,00
440 Prevenc. i Extinc. d'incendis i Salvam.	466.835,30	466.835,30	466.835,30	466.835,30	466.835,30	0,00	0,00	0,00	0,00
PROJ 0001 Prev. i ext. d'incendis i salvament	466.835,30	466.835,30	466.835,30	466.835,30	466.835,30	0,00	0,00	0,00	0,00
1 1 0 20 Perm., Primes i Especialitats	520.502,48	520.502,48	520.502,48	520.502,48	520.502,48	0,00	0,00	0,00	0,00
400 Departament de Justícia	140.924,80	140.924,80	140.924,80	140.924,80	140.924,80	0,00	0,00	0,00	0,00
PROJ 0001 Batllia d'Andorra	67.424,67	67.424,67	67.424,67	67.424,67	67.424,67	0,00	0,00	0,00	0,00
PROJ 0002 Consell Superior de la Justícia	17.261,25	17.261,25	17.261,25	17.261,25	17.261,25	0,00	0,00	0,00	0,00
PROJ 0003 Tribunal Superior de Justícia	19.279,65	19.279,65	19.279,65	19.279,65	19.279,65	0,00	0,00	0,00	0,00
PROJ 0004 Tribunal de Corts	14.002,38	14.002,38	14.002,38	14.002,38	14.002,38	0,00	0,00	0,00	0,00
PROJ 0005 Fiscalia General	22.956,85	22.956,85	22.956,85	22.956,85	22.956,85	0,00	0,00	0,00	0,00
405 Departament General d'Interior	15.393,56	15.393,56	15.393,56	15.393,56	15.393,56	0,00	0,00	0,00	0,00
PROJ 0001 Serveis generals d'int	3.972,23	3.972,23	3.972,23	3.972,23	3.972,23	0,00	0,00	0,00	0,00
PROJ 0010 Medicina Legal i Forense	11.421,33	11.421,33	11.421,33	11.421,33	11.421,33	0,00	0,00	0,00	0,00
410 Centre Penitenciari	15.231,80	15.231,80	15.231,80	15.231,80	15.231,80	0,00	0,00	0,00	0,00
PROJ 0001 Centre Penitenciari	15.231,80	15.231,80	15.231,80	15.231,80	15.231,80	0,00	0,00	0,00	0,00
415 Departament de Policia	147.640,87	147.640,87	147.640,87	147.640,87	147.640,87	0,00	0,00	0,00	0,00
PROJ 0001 Direc. gest. Servei de Policia	147.640,87	147.640,87	147.640,87	147.640,87	147.640,87	0,00	0,00	0,00	0,00
430 Departament de Treball	12.237,14	12.237,14	12.237,14	12.237,14	12.237,14	0,00	0,00	0,00	0,00
PROJ 0001 Servei General Administratiu	7.779,01	7.779,01	7.779,01	7.779,01	7.779,01	0,00	0,00	0,00	0,00
PROJ 0005 Servei d'Inspecció de Treball	4.458,13	4.458,13	4.458,13	4.458,13	4.458,13	0,00	0,00	0,00	0,00
440 Prevenc. i Extinc. d'incendis i Salvam.	189.074,31	189.074,31	189.074,31	189.074,31	189.074,31	0,00	0,00	0,00	0,00
PROJ 0001 Prev. i ext. d'incendis i salvament	189.074,31	189.074,31	189.074,31	189.074,31	189.074,31	0,00	0,00	0,00	0,00
1 1 0 30 Dietes, Despl. i destinació extra.	610.718,18	610.718,18	610.718,18	610.718,18	610.718,18	0,00	0,00	0,00	0,00
405 Departament General d'Interior	72,66	72,66	72,66	72,66	72,66	0,00	0,00	0,00	0,00
PROJ 0010 Medicina Legal i Forense	72,66	72,66	72,66	72,66	72,66	0,00	0,00	0,00	0,00
410 Centre Penitenciari	89.963,89	89.963,89	89.963,89	89.963,89	89.963,89	0,00	0,00	0,00	0,00
PROJ 0001 Centre Penitenciari	88.809,60	88.809,60	88.809,60	88.809,60	88.809,60	0,00	0,00	0,00	0,00
PROJ 0002 Polítiques de reinserció i menors	1.154,29	1.154,29	1.154,29	1.154,29	1.154,29	0,00	0,00	0,00	0,00
415 Departament de Policia	322.060,10	322.060,10	322.060,10	322.060,10	322.060,10	0,00	0,00	0,00	0,00
PROJ 0001 Direc. gest. Servei de Policia	322.060,10	322.060,10	322.060,10	322.060,10	322.060,10	0,00	0,00	0,00	0,00
430 Departament de Treball	1.309,55	1.309,55	1.309,55	1.309,55	1.309,55	0,00	0,00	0,00	0,00
PROJ 0001 Servei General Administratiu	100,35	100,35	100,35	100,35	100,35	0,00	0,00	0,00	0,00
PROJ 0007 Servei d'Immigració i OIA	1.048,10	1.048,10	1.048,10	1.048,10	1.048,10	0,00	0,00	0,00	0,00
PROJ 0008 Àrea Mèdica del Dept. de Treball	161,10	161,10	161,10	161,10	161,10	0,00	0,00	0,00	0,00
440 Prevenc. i Extinc. d'incendis i Salvam.	197.311,98	197.311,98	197.311,98	197.311,98	197.311,98	0,00	0,00	0,00	0,00
PROJ 0001 Prev. i ext. d'incendis i salvament	197.311,98	197.311,98	197.311,98	197.311,98	197.311,98	0,00	0,00	0,00	0,00
1 1 0 40 Guàrdies i presència efectiva	505.989,43	505.989,43	505.989,43	505.989,43	505.989,43	0,00	0,00	0,00	0,00
400 Departament de Justícia	49.703,35	49.703,35	49.703,35	49.703,35	49.703,35	0,00	0,00	0,00	0,00
PROJ 0001 Batllia d'Andorra	27.643,95	27.643,95	27.643,95	27.643,95	27.643,95	0,00	0,00	0,00	0,00
PROJ 0002 Consell Superior de la Justícia	5.095,27	5.095,27	5.095,27	5.095,27	5.095,27	0,00	0,00	0,00	0,00
PROJ 0005 Fiscalia General	16.961,13	16.961,13	16.961,13	16.961,13	16.961,13	0,00	0,00	0,00	0,00
405 Departament General d'Interior	86.612,91	86.612,91	86.612,91	86.612,91	86.612,91	0,00	0,00	0,00	0,00
PROJ 0010 Medicina Legal i Forense	80.276,90	80.276,90	80.276,90	80.276,90	80.276,90	0,00	0,00	0,00	0,00

Ministeri de Justícia i Interior

Compte pressupostari (Econòmic - Administratiu - Funcional)	Pressupostat	Autoritzat	Compromès	Liquidat	Pagat	Saldo Press.	Saldo Aut.	Saldo Comp.	Saldo Liq.
PROJ 0011 Registre Civil	6.336,01	6.336,01	6.336,01	6.336,01	6.336,01	0,00	0,00	0,00	0,00
410 Centre Penitenciari	23.728,40	23.728,40	23.728,40	23.728,40	23.728,40	0,00	0,00	0,00	0,00
PROJ 0001 Centre Penitenciari	23.257,28	23.257,28	23.257,28	23.257,28	23.257,28	0,00	0,00	0,00	0,00
PROJ 0002 Polítiques de reinserció i menors	471,12	471,12	471,12	471,12	471,12	0,00	0,00	0,00	0,00
415 Departament de Policia	291.832,83	291.832,83	291.832,83	291.832,83	291.832,83	0,00	0,00	0,00	0,00
PROJ 0001 Direc. gest. Servei de Policia	291.832,83	291.832,83	291.832,83	291.832,83	291.832,83	0,00	0,00	0,00	0,00
430 Departament de Treball	9.329,49	9.329,49	9.329,49	9.329,49	9.329,49	0,00	0,00	0,00	0,00
PROJ 0005 Servei d'inspecció de Treball	9.329,49	9.329,49	9.329,49	9.329,49	9.329,49	0,00	0,00	0,00	0,00
440 Prevenc. i Extinc. d'incendis i Salvam.	44.782,45	44.782,45	44.782,45	44.782,45	44.782,45	0,00	0,00	0,00	0,00
PROJ 0001 Prev. i ext. d'incendis i salvament	44.782,45	44.782,45	44.782,45	44.782,45	44.782,45	0,00	0,00	0,00	0,00
<i>1 1 0 50 Comp. tre. sup. tre./torns i fest.</i>	<i>467.307,89</i>	<i>467.307,89</i>	<i>467.307,89</i>	<i>467.307,89</i>	<i>467.307,89</i>	<i>0,00</i>	<i>0,00</i>	<i>0,00</i>	<i>0,00</i>
400 Departament de Justícia	7.496,44	7.496,44	7.496,44	7.496,44	7.496,44	0,00	0,00	0,00	0,00
PROJ 0001 Batllia d'Andorra	3.909,08	3.909,08	3.909,08	3.909,08	3.909,08	0,00	0,00	0,00	0,00
PROJ 0002 Consell Superior de la Justícia	1.446,22	1.446,22	1.446,22	1.446,22	1.446,22	0,00	0,00	0,00	0,00
PROJ 0004 Tribunal de Corts	6,63	6,63	6,63	6,63	6,63	0,00	0,00	0,00	0,00
PROJ 0005 Fiscalia General	2.134,51	2.134,51	2.134,51	2.134,51	2.134,51	0,00	0,00	0,00	0,00
405 Departament General d'Interior	364,83	364,83	364,83	364,83	364,83	0,00	0,00	0,00	0,00
PROJ 0010 Medicina Legal i Forense	3,87	3,87	3,87	3,87	3,87	0,00	0,00	0,00	0,00
PROJ 0011 Registre Civil	360,96	360,96	360,96	360,96	360,96	0,00	0,00	0,00	0,00
410 Centre Penitenciari	50.247,40	50.247,40	50.247,40	50.247,40	50.247,40	0,00	0,00	0,00	0,00
PROJ 0001 Centre Penitenciari	50.247,40	50.247,40	50.247,40	50.247,40	50.247,40	0,00	0,00	0,00	0,00
415 Departament de Policia	203.418,25	203.418,25	203.418,25	203.418,25	203.418,25	0,00	0,00	0,00	0,00
PROJ 0001 Direc. gest. Servei de Policia	203.418,25	203.418,25	203.418,25	203.418,25	203.418,25	0,00	0,00	0,00	0,00
430 Departament de Treball	1.749,21	1.749,21	1.749,21	1.749,21	1.749,21	0,00	0,00	0,00	0,00
PROJ 0007 Servei d'immigració i OIA	1.689,89	1.689,89	1.689,89	1.689,89	1.689,89	0,00	0,00	0,00	0,00
PROJ 0008 Àrea Mèdica del Dept. de Treball	59,32	59,32	59,32	59,32	59,32	0,00	0,00	0,00	0,00
440 Prevenc. i Extinc. d'incendis i Salvam.	204.031,76	204.031,76	204.031,76	204.031,76	204.031,76	0,00	0,00	0,00	0,00
PROJ 0001 Prev. i ext. d'incendis i salvament	204.031,76	204.031,76	204.031,76	204.031,76	204.031,76	0,00	0,00	0,00	0,00
1 3 0 Agents Administratius caracter eventual	130.751,69	130.751,69	130.751,69	130.751,69	130.751,69	0,00	0,00	0,00	0,00
1 3 0 Rem.bàsiq.agent adm.caract.eventual	130.751,69	130.751,69	130.751,69	130.751,69	130.751,69	0,00	0,00	0,00	0,00
1 3 0 00 Sou.base agent adm. caract.eventual	130.546,53	130.546,53	130.546,53	130.546,53	130.546,53	0,00	0,00	0,00	0,00
405 Departament General d'Interior	60.196,37	60.196,37	60.196,37	60.196,37	60.196,37	0,00	0,00	0,00	0,00
PROJ 0001 Serveis generals d'int	28.952,09	28.952,09	28.952,09	28.952,09	28.952,09	0,00	0,00	0,00	0,00
PROJ 0009 Unitat Prevenció del Blanqueig	27.524,65	27.524,65	27.524,65	27.524,65	27.524,65	0,00	0,00	0,00	0,00
PROJ 0011 Registre Civil	3.719,63	3.719,63	3.719,63	3.719,63	3.719,63	0,00	0,00	0,00	0,00
415 Departament de Policia	26.497,49	26.497,49	26.497,49	26.497,49	26.497,49	0,00	0,00	0,00	0,00
PROJ 0001 Direc. gest. Servei de Policia	26.497,49	26.497,49	26.497,49	26.497,49	26.497,49	0,00	0,00	0,00	0,00
430 Departament de Treball	43.300,67	43.300,67	43.300,67	43.300,67	43.300,67	0,00	0,00	0,00	0,00
PROJ 0004 Servei d'ocupació	19.010,53	19.010,53	19.010,53	19.010,53	19.010,53	0,00	0,00	0,00	0,00
PROJ 0007 Servei d'immigració i OIA	4.780,64	4.780,64	4.780,64	4.780,64	4.780,64	0,00	0,00	0,00	0,00
PROJ 0008 Àrea Mèdica del Dept. de Treball	14.954,44	14.954,44	14.954,44	14.954,44	14.954,44	0,00	0,00	0,00	0,00
PROJ 0013 Àrea observació del mercat laboral	4.555,06	4.555,06	4.555,06	4.555,06	4.555,06	0,00	0,00	0,00	0,00
440 Prevenc. i Extinc. d'incendis i Salvam.	552,00	552,00	552,00	552,00	552,00	0,00	0,00	0,00	0,00
PROJ 0001 Prev. i ext. d'incendis i salvament	552,00	552,00	552,00	552,00	552,00	0,00	0,00	0,00	0,00
1 3 0 30 Dietes, despi. i destinació estran.	49,59	49,59	49,59	49,59	49,59	0,00	0,00	0,00	0,00
440 Prevenc. i Extinc. d'incendis i Salvam.	49,59	49,59	49,59	49,59	49,59	0,00	0,00	0,00	0,00
PROJ 0001 Prev. i ext. d'incendis i salvament	49,59	49,59	49,59	49,59	49,59	0,00	0,00	0,00	0,00
1 3 0 50 Comp. tre. sup. tre./torns i fes.	155,57	155,57	155,57	155,57	155,57	0,00	0,00	0,00	0,00
415 Departament de Policia	56,37	56,37	56,37	56,37	56,37	0,00	0,00	0,00	0,00
PROJ 0001 Direc. gest. Servei de Policia	56,37	56,37	56,37	56,37	56,37	0,00	0,00	0,00	0,00
440 Prevenc. i Extinc. d'incendis i Salvam.	99,20	99,20	99,20	99,20	99,20	0,00	0,00	0,00	0,00
PROJ 0001 Prev. i ext. d'incendis i salvament	99,20	99,20	99,20	99,20	99,20	0,00	0,00	0,00	0,00
1 6 Quot.prest. i desp.socials de l'emp.	3.566.127,89	3.565.497,04	3.565.497,04	3.536.764,34	3.536.764,34	630,85	0,00	29.332,70	0,00
1 6 0 Quotes seguretat social, alts càrrecs	3.289.132,67	3.289.132,51	3.289.132,51	3.289.132,51	3.289.132,51	174,16	0,00	0,00	0,00
1 6 0 00 Quotes segur. social, alts càrrecs	55.466,70	55.466,70	55.466,70	55.466,70	55.466,70	0,00	0,00	0,00	0,00
400 Departament de Justícia	44.954,78	44.954,78	44.954,78	44.954,78	44.954,78	0,00	0,00	0,00	0,00
PROJ 0002 Consell Superior de la Justícia	8.491,46	8.491,46	8.491,46	8.491,46	8.491,46	0,00	0,00	0,00	0,00
PROJ 0003 Tribunal Superior de Justícia	16.584,04	16.584,04	16.584,04	16.584,04	16.584,04	0,00	0,00	0,00	0,00
PROJ 0004 Tribunal de Corts	19.879,28	19.879,28	19.879,28	19.879,28	19.879,28	0,00	0,00	0,00	0,00

Ministeri de Justícia i Interior

Compte pressupostari (Econòmic - Administratiu - Funcional)	Pressupostat	Autoritzat	Compromés	Liquidat	Pagat	Saldo Press.	Saldo Aut.	Saldo Comp.	Saldo Liq.
405 Departament General d'Interior	10.511,92	10.511,92	10.511,92	10.511,92	10.511,92	0,00	0,00	0,00	0,00
PROJ 0001 Serveis generals d'Int	10.511,92	10.511,92	10.511,92	10.511,92	10.511,92	0,00	0,00	0,00	0,00
1 6 0 05 Quotes seg. social pers. rel. especial	45.159,72	45.159,72	45.159,72	45.159,72	45.159,72	0,00	0,00	0,00	0,00
405 Departament General d'Interior	10.488,62	10.488,62	10.488,62	10.488,62	10.488,62	0,00	0,00	0,00	0,00
PROJ 0009 Unitat Prevenció del Blanqueig	10.488,62	10.488,62	10.488,62	10.488,62	10.488,62	0,00	0,00	0,00	0,00
415 Departament de Policia	15.858,58	15.858,58	15.858,58	15.858,58	15.858,58	0,00	0,00	0,00	0,00
PROJ 0001 Direc. gest. Servei de Policia	15.858,58	15.858,58	15.858,58	15.858,58	15.858,58	0,00	0,00	0,00	0,00
440 Prevenc. i Extinc. d'Incendis i Salvam.	18.812,52	18.812,52	18.812,52	18.812,52	18.812,52	0,00	0,00	0,00	0,00
PROJ 0001 Prev. i ext. d'incendis i salvament	18.812,52	18.812,52	18.812,52	18.812,52	18.812,52	0,00	0,00	0,00	0,00
1 6 0 10 Quo. seg./soc. pers. fun. i ag. Adm.	3.171.371,86	3.171.371,86	3.171.371,86	3.171.371,86	3.171.371,86	174,16	174,16	0,00	0,00
400 Departament de Justicia	619.640,61	619.640,61	619.640,61	619.640,61	619.640,61	0,00	0,00	0,00	0,00
PROJ 0001 Batllia d'Andorra	362.070,36	362.070,36	362.070,36	362.070,36	362.070,36	0,00	0,00	0,00	0,00
PROJ 0002 Consell Superior de la Justícia	68.697,97	68.697,97	68.697,97	68.697,97	68.697,97	0,00	0,00	0,00	0,00
PROJ 0003 Tribunal Superior de Justícia	59.288,94	59.288,94	59.288,94	59.288,94	59.288,94	0,00	0,00	0,00	0,00
PROJ 0004 Tribunal de Corts	45.186,34	45.186,34	45.186,34	45.186,34	45.186,34	0,00	0,00	0,00	0,00
PROJ 0005 Fiscalia General	84.397,00	84.397,00	84.397,00	84.397,00	84.397,00	0,00	0,00	0,00	0,00
405 Departament General d'Interior	87.692,96	87.692,96	87.692,96	87.692,96	87.692,96	174,16	174,16	0,00	0,00
PROJ 0001 Serveis generals d'Int	25.773,79	25.773,79	25.773,79	25.773,79	25.773,79	0,00	0,00	0,00	0,00
PROJ 0002 Servei de Passaports	10.047,50	10.047,50	10.047,50	10.047,50	10.047,50	0,00	0,00	0,00	0,00
PROJ 0007 Projecte de menors	7.308,32	7.308,32	7.308,32	7.308,32	7.308,32	0,00	0,00	0,00	0,00
PROJ 0009 Unitat Prevenció del Blanqueig	2.135,61	2.135,61	2.135,61	2.135,61	2.135,61	0,00	0,00	0,00	0,00
PROJ 0010 Medicina Legal i Forense	27.757,64	27.757,64	27.757,64	27.757,64	27.757,64	0,00	0,00	0,00	0,00
PROJ 0011 Registre Civil	14.670,10	14.670,10	14.670,10	14.670,10	14.670,10	0,00	0,00	0,00	0,00
410 Centre Penitenciari	286.893,91	286.893,91	286.893,91	286.893,91	286.893,91	0,00	0,00	0,00	0,00
PROJ 0001 Centre Penitenciari	283.036,80	283.036,80	283.036,80	283.036,80	283.036,80	0,00	0,00	0,00	0,00
PROJ 0002 Polítiques de reinserció i menors	3.857,11	3.857,11	3.857,11	3.857,11	3.857,11	0,00	0,00	0,00	0,00
415 Departament de Policia	1.487.698,61	1.487.698,61	1.487.698,61	1.487.698,61	1.487.698,61	0,00	0,00	0,00	0,00
PROJ 0001 Direc. gest. Servei de Policia	1.487.698,61	1.487.698,61	1.487.698,61	1.487.698,61	1.487.698,61	0,00	0,00	0,00	0,00
430 Departament de Treball	126.100,25	126.100,25	126.100,25	126.100,25	126.100,25	0,00	0,00	0,00	0,00
PROJ 0001 Servei General Administratiu	14.532,63	14.532,63	14.532,63	14.532,63	14.532,63	0,00	0,00	0,00	0,00
PROJ 0004 Servei d'Ocupació	18.176,22	18.176,22	18.176,22	18.176,22	18.176,22	0,00	0,00	0,00	0,00
PROJ 0005 Servei d'Inspecció de Treball	39.209,77	39.209,77	39.209,77	39.209,77	39.209,77	0,00	0,00	0,00	0,00
PROJ 0007 Servei d'Immigració i OIA	32.771,74	32.771,74	32.771,74	32.771,74	32.771,74	0,00	0,00	0,00	0,00
PROJ 0008 Àrea Mèdica del Dept. de Treball	18.508,08	18.508,08	18.508,08	18.508,08	18.508,08	0,00	0,00	0,00	0,00
PROJ 0013 Àrea observació del mercat laboral	2.901,81	2.901,81	2.901,81	2.901,81	2.901,81	0,00	0,00	0,00	0,00
440 Prevenc. i Extinc. d'Incendis i Salvam.	563.345,52	563.345,52	563.345,52	563.345,52	563.345,52	0,00	0,00	0,00	0,00
PROJ 0001 Prev. i ext. d'incendis i salvament	563.345,52	563.345,52	563.345,52	563.345,52	563.345,52	0,00	0,00	0,00	0,00
1 6 0 50 Seg. social.ag.adm.caràct.eventual	17.134,23	17.134,23	17.134,23	17.134,23	17.134,23	0,00	0,00	0,00	0,00
405 Departament General d'Interior	7.825,74	7.825,74	7.825,74	7.825,74	7.825,74	0,00	0,00	0,00	0,00
PROJ 0001 Serveis generals d'Int	3.763,90	3.763,90	3.763,90	3.763,90	3.763,90	0,00	0,00	0,00	0,00
PROJ 0009 Unitat Prevenció del Blanqueig	3.578,27	3.578,27	3.578,27	3.578,27	3.578,27	0,00	0,00	0,00	0,00
PROJ 0011 Registre Civil	483,57	483,57	483,57	483,57	483,57	0,00	0,00	0,00	0,00
415 Departament de Policia	3.452,09	3.452,09	3.452,09	3.452,09	3.452,09	0,00	0,00	0,00	0,00
PROJ 0001 Direc. gest. Servei de Policia	3.452,09	3.452,09	3.452,09	3.452,09	3.452,09	0,00	0,00	0,00	0,00
430 Departament de Treball	5.765,28	5.765,28	5.765,28	5.765,28	5.765,28	0,00	0,00	0,00	0,00
PROJ 0004 Servei d'Ocupació	2.471,38	2.471,38	2.471,38	2.471,38	2.471,38	0,00	0,00	0,00	0,00
PROJ 0007 Servei d'Immigració i OIA	757,59	757,59	757,59	757,59	757,59	0,00	0,00	0,00	0,00
PROJ 0008 Àrea Mèdica del Dept. de Treball	1.944,16	1.944,16	1.944,16	1.944,16	1.944,16	0,00	0,00	0,00	0,00
PROJ 0013 Àrea observació del mercat laboral	592,15	592,15	592,15	592,15	592,15	0,00	0,00	0,00	0,00
440 Prevenc. i Extinc. d'Incendis i Salvam.	91,12	91,12	91,12	91,12	91,12	0,00	0,00	0,00	0,00
PROJ 0001 Prev. i ext. d'incendis i salvament	91,12	91,12	91,12	91,12	91,12	0,00	0,00	0,00	0,00
1 6 3 Despeses socials del personal	276.821,22	276.821,22	276.821,22	276.821,22	276.821,22	456,69	456,69	0,00	0,00
1 6 3 00 Formació i perfeccionament del pers	181.440,22	180.993,53	180.993,53	165.985,83	165.985,83	456,69	456,69	0,00	0,00
400 Departament de Justicia	36.082,80	36.082,80	36.082,80	27.485,10	27.485,10	0,00	0,00	0,00	0,00
PROJ 0009 Desenvolupament L.F.P.A.J	36.082,80	36.082,80	36.082,80	27.485,10	27.485,10	0,00	0,00	0,00	0,00
410 Centre Penitenciari	4.008,57	4.008,57	4.008,57	4.008,57	4.008,57	0,00	0,00	0,00	0,00
PROJ 0001 Centre Penitenciari	4.008,57	4.008,57	4.008,57	4.008,57	4.008,57	0,00	0,00	0,00	0,00
415 Departament de Policia	141.348,85	140.892,16	140.892,16	134.492,16	134.492,16	456,69	456,69	0,00	0,00
PROJ 0001 Direc. gest. Servei de Policia	141.348,85	140.892,16	140.892,16	134.492,16	134.492,16	456,69	456,69	0,00	0,00

Ministeri de Justícia i Interior									
Compte pressupostari (Econòmic - Administratiu - Funcional)	Pressupostat	Autoritzat	Compromés	Liquidat	Pagat	Saldo Press.	Saldo Aut.	Saldo Comp.	Saldo Liq.
1 6 3 01 Dietes formació del personal	17.569,93	17.569,93	17.569,93	17.569,93	17.569,93	0,00	0,00	0,00	0,00
410 Centre Penitenciari	17.569,93	17.569,93	17.569,93	17.569,93	17.569,93	0,00	0,00	0,00	0,00
PROJ 0001 Centre Penitenciari	17.569,93	17.569,93	17.569,93	17.569,93	17.569,93	0,00	0,00	0,00	0,00
1 6 3 10 Altres prest. pers., benef. socials	28.335,00	28.335,00	28.335,00	28.335,00	28.335,00	0,00	0,00	14.335,00	0,00
400 Departament de Justícia	28.335,00	28.335,00	28.335,00	28.335,00	28.335,00	0,00	0,00	14.335,00	0,00
PROJ 0009 Desenvolupament L.F.P.A.J	28.335,00	28.335,00	28.335,00	28.335,00	28.335,00	0,00	0,00	14.335,00	0,00
1 6 3 20 Altres prestacions, revis. mèdiques	49.476,07	49.476,07	49.476,07	49.476,07	49.476,07	0,00	0,00	0,00	0,00
430 Departament de Treball	49.476,07	49.476,07	49.476,07	49.476,07	49.476,07	0,00	0,00	0,00	0,00
PROJ 0008 Àrea Mèdica del Dept. de Treball	49.476,07	49.476,07	49.476,07	49.476,07	49.476,07	0,00	0,00	0,00	0,00
2 Consum de béns corrents i serveis	5.786.351,88	5.260.853,90	5.260.853,90	4.749.230,46	4.749.230,46	525.497,98	0,00	511.623,44	0,00
2 0 Lloguers i Cànon	621.694,21	604.385,74	604.385,74	600.564,52	600.564,52	17.299,47	0,00	3.821,22	0,00
2 0 0 Lloguer terrenys i béns naturals	9.594,00	9.315,00	9.315,00	9.315,00	9.315,00	279,00	0,00	0,00	0,00
2 0 0 00 Lloguer terrenys i béns naturals	9.594,00	9.315,00	9.315,00	9.315,00	9.315,00	279,00	0,00	0,00	0,00
415 Departament de Policia	9.594,00	9.315,00	9.315,00	9.315,00	9.315,00	279,00	0,00	0,00	0,00
PROJ 0007 Seguretat pública i proximitat ciu.	9.594,00	9.315,00	9.315,00	9.315,00	9.315,00	279,00	0,00	0,00	0,00
2 0 2 Lloguer edificis i altres construcc	605.852,11	589.475,63	589.475,63	586.010,81	586.010,81	16.376,48	0,00	3.464,82	0,00
2 0 2 00 Lloguer edificis i altres construcc	605.852,11	589.475,63	589.475,63	586.010,81	586.010,81	16.376,48	0,00	3.464,82	0,00
400 Departament de Justícia	519.814,36	509.350,99	509.350,99	509.350,99	509.350,99	10.463,37	0,00	0,00	0,00
PROJ 0002 Consell Superior de la Justícia	486.739,00	486.738,95	486.738,95	486.738,95	486.738,95	0,05	0,00	0,00	0,00
PROJ 0010 Ampliació locals Seu de la Justícia	33.075,36	22.612,04	22.612,04	22.612,04	22.612,04	10.463,32	0,00	0,00	0,00
405 Departament General d'Interior	56.899,06	54.730,48	54.730,48	51.265,66	51.265,66	2.168,58	0,00	3.464,82	0,00
PROJ 0001 Serveis generals d'int	2.534,84	2.534,84	2.534,84	2.334,00	2.334,00	0,00	0,00	200,84	0,00
PROJ 0009 Unitat Prevenció del Blanqueig	10.490,04	10.490,04	10.490,04	9.774,71	9.774,71	0,00	0,00	715,33	0,00
PROJ 0010 Medicina Legal i Forense	706,18	705,60	705,60	705,60	705,60	0,58	0,00	0,00	0,00
PROJ 0011 Registre Civil	43.168,00	41.000,00	41.000,00	38.451,35	38.451,35	2.168,00	0,00	2.548,65	0,00
415 Departament de Policia	28.213,86	24.469,33	24.469,33	24.469,33	24.469,33	3.744,53	0,00	0,00	0,00
PROJ 0001 Direc. gest. Servei de Policia	28.213,86	24.469,33	24.469,33	24.469,33	24.469,33	3.744,53	0,00	0,00	0,00
430 Departament de Treball	924,83	924,83	924,83	924,83	924,83	0,00	0,00	0,00	0,00
PROJ 0001 Servei General Administratiu	924,83	924,83	924,83	924,83	924,83	0,00	0,00	0,00	0,00
2 0 3 Lloguer de maquin. instal. i equip.	2.400,00	2.400,00	2.400,00	2.400,00	2.400,00	0,00	0,00	0,00	0,00
2 0 3 00 Lloguer de maquinària, instal.l eq.	2.400,00	2.400,00	2.400,00	2.400,00	2.400,00	0,00	0,00	0,00	0,00
405 Departament General d'Interior	2.400,00	2.400,00	2.400,00	2.400,00	2.400,00	0,00	0,00	0,00	0,00
PROJ 0001 Serveis generals d'int	2.400,00	2.400,00	2.400,00	2.400,00	2.400,00	0,00	0,00	0,00	0,00
2 0 4 Lloguer de material de transport	1.847,06	1.847,06	1.847,06	1.847,06	1.847,06	0,00	0,00	0,00	0,00
2 0 4 00 Lloguer de material de transport	1.847,06	1.847,06	1.847,06	1.847,06	1.847,06	0,00	0,00	0,00	0,00
440 Prevenc. i Extinc. d'incendis i Salvam.	1.847,06	1.847,06	1.847,06	1.847,06	1.847,06	0,00	0,00	0,00	0,00
PROJ 0001 Prev. i ext. d'incendis i salvament	1.847,06	1.847,06	1.847,06	1.847,06	1.847,06	0,00	0,00	0,00	0,00
2 0 6 Lloguer d'equipaments per a inform.	1.991,04	1.348,05	1.348,05	991,65	991,65	642,99	0,00	356,40	0,00
2 0 6 00 Lloguer d'equipaments per a inform.	1.991,04	1.348,05	1.348,05	991,65	991,65	642,99	0,00	356,40	0,00
400 Departament de Justícia	1.991,04	1.348,05	1.348,05	991,65	991,65	642,99	0,00	356,40	0,00
PROJ 0002 Consell Superior de la Justícia	1.991,04	1.348,05	1.348,05	991,65	991,65	642,99	0,00	356,40	0,00
2 1 Reparació, manteniment i conservaci	543.137,35	445.863,22	445.863,22	379.812,92	379.812,92	97.274,13	0,00	66.050,30	0,00
2 1 2 Rep.i cons. edificis i altres cons.	104.956,33	68.633,10	68.633,10	39.754,52	39.754,52	36.323,23	0,00	28.878,58	0,00
2 1 2 00 Reparació i conservació. Edificis i	104.956,33	68.633,10	68.633,10	39.754,52	39.754,52	36.323,23	0,00	28.878,58	0,00
400 Departament de Justícia	30.811,11	23.874,56	23.874,56	23.874,56	23.874,56	6.936,55	0,00	0,00	0,00
PROJ 0002 Consell Superior de la Justícia	30.811,11	23.874,56	23.874,56	23.874,56	23.874,56	6.936,55	0,00	0,00	0,00
405 Departament General d'Interior	6.033,91	4.613,67	4.613,67	4.613,67	4.613,67	1.420,24	0,00	0,00	0,00
PROJ 0001 Serveis generals d'int	6.033,91	4.613,67	4.613,67	4.613,67	4.613,67	1.420,24	0,00	0,00	0,00
410 Centre Penitenciari	3.441,00	3.441,00	3.441,00	3.441,00	3.441,00	0,00	0,00	0,00	0,00
PROJ 0001 Centre Penitenciari	3.441,00	3.441,00	3.441,00	3.441,00	3.441,00	0,00	0,00	0,00	0,00
415 Departament de Policia	26.599,48	7.784,36	7.784,36	7.781,61	7.781,61	18.815,12	0,00	2,75	0,00
PROJ 0001 Direc. gest. Servei de Policia	26.599,48	7.784,36	7.784,36	7.781,61	7.781,61	18.815,12	0,00	2,75	0,00
430 Departament de Treball	30.070,83	28.875,83	28.875,83	0,00	0,00	1.195,00	0,00	28.875,83	0,00
PROJ 0001 Servei General Administratiu	1.195,00	0,00	0,00	0,00	0,00	1.195,00	0,00	0,00	0,00
PROJ 0007 Servei d'Immigració i OJA	28.875,83	28.875,83	28.875,83	0,00	0,00	0,00	0,00	28.875,83	0,00
440 Prevenc. i Extinc. d'incendis i Salvam.	8.000,00	43,68	43,68	43,68	43,68	7.956,32	0,00	0,00	0,00
PROJ 0001 Prev. i ext. d'incendis i salvament	8.000,00	43,68	43,68	43,68	43,68	7.956,32	0,00	0,00	0,00
2 1 3 Repar. i cons. maquin. instal. i equip	329.668,69	318.960,38	318.960,38	287.879,54	287.879,54	10.708,31	0,00	31.080,84	0,00
2 1 3 00 Repar. i cons. maquin. instal. i equip	329.668,69	318.960,38	318.960,38	287.879,54	287.879,54	10.708,31	0,00	31.080,84	0,00

Ministeri de Justícia i Interior

Compte pressupostari (Econòmic - Administratiu - Funcional)	Pressupostat	Autoritzat	Compromès	Liquidat	Pagat	Saldo Press.	Saldo Aut.	Saldo Comp.	Saldo Liq.
400 Departament de Justícia PROJ 0002 Consell Superior de la Justícia	20.505,09	19.643,23	19.643,23	16.885,77	16.885,77	861,86	0,00	2.757,46	0,00
405 Departament General d'Interior PROJ 0001 Serveis generals d'Int	20.505,09	19.643,23	19.643,23	16.885,77	16.885,77	861,86	0,00	2.757,46	0,00
PROJ 0002 Serveis de Passaports	97.242,66	95.663,34	95.663,34	75.736,19	75.736,19	1.579,32	0,00	19.927,15	0,00
PROJ 0009 Unitat Prevenció del Blanqueig	88.310,97	88.310,97	88.310,97	73.491,80	73.491,80	0,00	0,00	14.819,17	0,00
PROJ 0010 Medicina Legal i Forense	7.047,79	7.047,79	7.047,79	1.944,65	1.944,65	0,00	0,00	5.103,14	0,00
PROJ 0001 Registre Civil	57,20	57,20	57,20	57,20	57,20	0,00	0,00	0,00	0,00
PROJ 0001 Registre Civil	472,69	61,33	61,33	61,33	61,33	0,00	0,00	0,00	0,00
PROJ 0001 Registre Civil	186,05	186,05	186,05	181,21	181,21	4,84	0,00	0,00	0,00
410 Centre Penitenciari PROJ 0001 Centre Penitenciari	43.664,03	43.664,03	43.664,03	38.484,55	38.484,55	0,00	0,00	5.179,48	0,00
PROJ 0001 Centre Penitenciari	43.664,03	43.664,03	43.664,03	38.484,55	38.484,55	0,00	0,00	5.179,48	0,00
415 Departament de Policia PROJ 0001 Direc. gest. Servei de Policia	144.768,80	140.186,17	140.186,17	137.467,74	137.467,74	4.582,63	0,00	2.718,43	0,00
PROJ 0001 Direc. gest. Servei de Policia	144.768,80	140.186,17	140.186,17	137.467,74	137.467,74	4.582,63	0,00	2.718,43	0,00
430 Departament de Treball PROJ 0001 Servei General Administratiu	6.931,80	3.247,30	3.247,30	2.885,27	2.885,27	3.684,50	0,00	362,03	0,00
PROJ 0001 Servei General Administratiu	6.931,80	3.247,30	3.247,30	2.885,27	2.885,27	3.684,50	0,00	362,03	0,00
PROJ 0004 Servei d'Occupació	620,22	181,94	181,94	129,41	129,41	438,28	0,00	52,53	0,00
PROJ 0005 Servei d'Inspecció de Treball	870,00	167,00	167,00	94,02	94,02	703,00	0,00	72,98	0,00
PROJ 0007 Servei d'Immigració i OIA	2.117,04	1.018,87	1.018,87	836,39	836,39	1.098,17	0,00	182,48	0,00
PROJ 0008 Àrea Mèdica del Dept. de Treball	650,00	550,54	550,54	521,26	521,26	99,46	0,00	29,28	0,00
440 Prevenc. i Extinc. d'incendis i Salvam. PROJ 0001 Prev. i ext. d'incendis i salvament	16.556,31	16.556,31	16.556,31	16.556,31	16.556,31	0,00	0,00	136,29	0,00
PROJ 0001 Prev. i ext. d'incendis i salvament	16.556,31	16.556,31	16.556,31	16.556,31	16.556,31	0,00	0,00	136,29	0,00
2 1 4 Rep. i conserv., material transport 2 1 4 00 Reparació i conservació. Material d	30.003,09	30.003,38	30.003,38	30.003,38	30.003,38	0,00	0,00	50,00	0,00
2 1 4 00 Reparació i conservació. Material d	30.003,09	30.003,38	30.003,38	30.003,38	30.003,38	0,00	0,00	50,00	0,00
415 Departament de Policia PROJ 0001 Direc. gest. Servei de Policia	12.621,25	7.099,00	7.099,00	7.049,00	7.049,00	5.522,25	0,00	50,00	0,00
PROJ 0001 Direc. gest. Servei de Policia	12.621,25	7.099,00	7.099,00	7.049,00	7.049,00	5.522,25	0,00	50,00	0,00
440 Prevenc. i Extinc. d'incendis i Salvam. PROJ 0001 Prev. i ext. d'incendis i salvament	17.381,84	3.254,38	3.254,38	3.254,38	3.254,38	14.127,46	0,00	0,00	0,00
PROJ 0001 Prev. i ext. d'incendis i salvament	17.381,84	3.254,38	3.254,38	3.254,38	3.254,38	14.127,46	0,00	0,00	0,00
2 1 5 Rep. i cons., mobiliari i efectes 2 1 5 00 Reparació i conservació. Mobiliari	7.211,39	5.105,79	5.105,79	4.802,84	4.802,84	2.105,60	0,00	302,95	0,00
2 1 5 00 Reparació i conservació. Mobiliari	7.211,39	5.105,79	5.105,79	4.802,84	4.802,84	2.105,60	0,00	302,95	0,00
400 Departament de Justícia PROJ 0002 Consell Superior de la Justícia	4.200,00	3.772,10	3.772,10	3.572,27	3.572,27	427,90	0,00	199,83	0,00
PROJ 0002 Consell Superior de la Justícia	4.200,00	3.772,10	3.772,10	3.572,27	3.572,27	427,90	0,00	199,83	0,00
405 Departament General d'Interior PROJ 0001 Serveis generals d'Int	2.891,39	1.333,69	1.333,69	1.230,57	1.230,57	1.557,70	0,00	103,12	0,00
PROJ 0001 Serveis generals d'Int	2.891,39	1.333,69	1.333,69	1.230,57	1.230,57	1.557,70	0,00	103,12	0,00
430 Departament de Treball PROJ 0004 Servei d'Occupació	120,00	0,00	0,00	0,00	0,00	120,00	0,00	0,00	0,00
PROJ 0004 Servei d'Occupació	120,00	0,00	0,00	0,00	0,00	120,00	0,00	0,00	0,00
2 1 6 Reparació i conser. d'equip. i inf. 2 1 6 00 Reparació i conservació d'equip.	68.259,45	41.421,17	41.421,17	36.822,04	36.822,04	26.839,28	0,00	4.599,13	0,00
2 1 6 00 Reparació i conservació d'equip.	68.259,45	41.421,17	41.421,17	36.822,04	36.822,04	26.839,28	0,00	4.599,13	0,00
400 Departament de Justícia PROJ 0002 Consell Superior de la Justícia	555,00	544,57	544,57	544,57	544,57	10,43	0,00	0,00	0,00
PROJ 0002 Consell Superior de la Justícia	555,00	544,57	544,57	544,57	544,57	10,43	0,00	0,00	0,00
415 Departament de Policia PROJ 0001 Direc. gest. Servei de Policia	66.687,45	39.859,95	39.859,95	35.260,82	35.260,82	26.827,50	0,00	4.599,13	0,00
PROJ 0001 Direc. gest. Servei de Policia	66.687,45	39.859,95	39.859,95	35.260,82	35.260,82	26.827,50	0,00	4.599,13	0,00
430 Departament de Treball PROJ 0004 Servei d'Occupació	1.017,00	1.016,65	1.016,65	1.016,65	1.016,65	0,35	0,00	0,00	0,00
PROJ 0004 Servei d'Occupació	1.017,00	1.016,65	1.016,65	1.016,65	1.016,65	0,35	0,00	0,00	0,00
2 1 8 Rep. i conser. aparells mèdics 2 1 8 00 Repar. i conserv. d'aparells mèdics	559,80	410,80	410,80	410,80	410,80	149,00	0,00	410,80	0,00
2 1 8 00 Repar. i conserv. d'aparells mèdics	559,80	410,80	410,80	410,80	410,80	149,00	0,00	410,80	0,00
410 Centre Penitenciari PROJ 0001 Centre Penitenciari	149,00	0,00	0,00	0,00	0,00	149,00	0,00	0,00	0,00
PROJ 0001 Centre Penitenciari	149,00	0,00	0,00	0,00	0,00	149,00	0,00	0,00	0,00
430 Departament de Treball PROJ 0008 Àrea Mèdica del Dept. de Treball	410,80	410,80	410,80	410,80	410,80	0,00	0,00	410,80	0,00
PROJ 0008 Àrea Mèdica del Dept. de Treball	410,80	410,80	410,80	410,80	410,80	0,00	0,00	410,80	0,00
2 1 9 Repar. i conser. altre immobilitzat 2 1 9 00 Reparació i conservació altre immob	2.478,60	978,60	978,60	978,60	978,60	1.500,00	0,00	728,00	0,00
2 1 9 00 Reparació i conservació altre immob	2.478,60	978,60	978,60	978,60	978,60	1.500,00	0,00	728,00	0,00
430 Departament de Treball PROJ 0001 Servei General Administratiu	2.478,60	978,60	978,60	978,60	978,60	1.500,00	0,00	728,00	0,00
PROJ 0001 Servei General Administratiu	2.478,60	978,60	978,60	978,60	978,60	1.500,00	0,00	728,00	0,00
2 2 Material, subministraments i altres 2 2 0 Material d'oficina	4.522.864,18	4.146.188,51	4.146.188,51	3.704.436,59	3.704.436,59	376.675,67	0,00	441.751,92	0,00
2 2 0 Material d'oficina	4.522.864,18	4.146.188,51	4.146.188,51	3.704.436,59	3.704.436,59	376.675,67	0,00	441.751,92	0,00
2 2 0 Material d'oficina ordinari	105.641,08	50.330,44	50.330,44	49.222,04	49.222,04	55.510,64	0,00	1.108,40	0,00
2 2 0 Material d'oficina ordinari	105.641,08	50.330,44	50.330,44	49.222,04	49.222,04	55.510,64	0,00	1.108,40	0,00
405 Departament General d'Interior PROJ 0002 Servei de Passaports	404,28	141,32	141,32	141,32	141,32	262,96	0,00	0,00	0,00
PROJ 0002 Servei de Passaports	404,28	141,32	141,32	141,32	141,32	262,96	0,00	0,00	0,00
PROJ 0009 Unitat Prevenció del Blanqueig	144,28	119,32	119,32	119,32	119,32	24,96	0,00	0,00	0,00
PROJ 0009 Unitat Prevenció del Blanqueig	144,28	119,32	119,32	119,32	119,32	24,96	0,00	0,00	0,00
430 Departament de Treball PROJ 0004 Servei d'Occupació	119,32	119,32	119,32	119,32	119,32	0,00	0,00	0,00	0,00
PROJ 0004 Servei d'Occupació	119,32	119,32	119,32	119,32	119,32	0,00	0,00	0,00	0,00
260,00	22,00	22,00	22,00	22,00	22,00	238,00	0,00	0,00	0,00

Ministeri de Justícia i Interior

Compte pressupostari (Econòmic - Administratiu - Funcional)	Pressupostat	Autoritzat	Compromés	Liquidat	Pagat	Saldo Press.	Saldo Aut.	Saldo Comp.	Saldo Liq.
PROJ 0001 Servei General Administratiu	260,00	22,00	22,00	22,00	22,00	238,00	0,00	0,00	0,00
PROJ 0002 Impressió de documents	3.822,88	3.102,92	3.102,92	3.102,92	3.102,92	719,96	0,00	0,00	0,00
405 Departament General d'Interior	1.498,71	1.285,00	1.285,00	1.285,00	1.285,00	213,71	0,00	0,00	0,00
PROJ 0002 Servei de Passaports	1.092,00	1.092,00	1.092,00	1.092,00	1.092,00	0,00	0,00	0,00	0,00
PROJ 0010 Medicina Legal i Forense	406,71	193,00	193,00	193,00	193,00	213,71	0,00	0,00	0,00
430 Departament de Treball	2.324,17	1.817,92	1.817,92	1.817,92	1.817,92	506,25	0,00	0,00	0,00
PROJ 0007 Servei d'Immigració i OIA	2.324,17	1.817,92	1.817,92	1.817,92	1.817,92	506,25	0,00	0,00	0,00
2 2 0 02 Consumibles fotogràfica	297,50	197,50	197,50	197,50	197,50	100,00	0,00	0,00	0,00
415 Departament de Policia	297,50	197,50	197,50	197,50	197,50	100,00	0,00	0,00	0,00
PROJ 0001 Direc. gest. Servei de Policia	297,50	197,50	197,50	197,50	197,50	100,00	0,00	0,00	0,00
2 2 0 10 Petit mobiliari i estris	7.574,17	3.819,94	3.819,94	3.819,94	3.819,94	3.754,23	0,00	996,00	0,00
400 Departament de Justícia	2.070,48	2.070,48	2.070,48	2.070,48	2.070,48	0,00	0,00	117,39	0,00
PROJ 0002 Consell Superior de la Justícia	2.070,48	2.070,48	2.070,48	2.070,48	2.070,48	0,00	0,00	117,39	0,00
405 Departament General d'Interior	520,50	266,90	266,90	266,90	266,90	253,60	0,00	0,00	0,00
PROJ 0001 Serveis generals d'Int	175,00	175,00	175,00	175,00	175,00	253,60	0,00	0,00	0,00
PROJ 0009 Unitat Prevenció del Blanqueig	345,50	91,90	91,90	91,90	91,90	109,18	0,00	0,00	0,00
410 Centre Penitenciari	109,18	0,00	0,00	0,00	0,00	109,18	0,00	0,00	0,00
PROJ 0001 Centre Penitenciari	109,18	0,00	0,00	0,00	0,00	109,18	0,00	0,00	0,00
415 Departament de Policia	3.843,87	452,42	452,42	452,42	452,42	3.391,45	0,00	0,00	0,00
PROJ 0001 Direc. gest. Servei de Policia	3.843,87	452,42	452,42	452,42	452,42	3.391,45	0,00	0,00	0,00
430 Departament de Treball	1.030,14	1.030,14	1.030,14	1.030,14	1.030,14	0,00	0,00	878,61	0,00
PROJ 0001 Servei General Administratiu	1.030,14	1.030,14	1.030,14	1.030,14	1.030,14	0,00	0,00	878,61	0,00
2 2 0 20 Premsa i revistes	9.141,20	6.626,93	6.626,93	6.626,93	6.626,93	2.514,27	0,00	112,40	0,00
405 Departament General d'Interior	2.838,88	1.664,34	1.664,34	1.664,34	1.664,34	1.174,54	0,00	0,00	0,00
PROJ 0001 Serveis generals d'Int	1.338,20	896,00	896,00	896,00	896,00	442,20	0,00	0,00	0,00
PROJ 0009 Unitat Prevenció del Blanqueig	1.500,68	768,34	768,34	768,34	768,34	732,34	0,00	0,00	0,00
410 Centre Penitenciari	2.197,04	2.197,04	2.197,04	2.197,04	2.197,04	0,00	0,00	112,40	0,00
PROJ 0001 Centre Penitenciari	2.197,04	2.197,04	2.197,04	2.197,04	2.197,04	0,00	0,00	112,40	0,00
415 Departament de Policia	3.088,20	1.748,47	1.748,47	1.748,47	1.748,47	1.339,73	0,00	0,00	0,00
PROJ 0001 Direc. gest. Servei de Policia	3.088,20	1.748,47	1.748,47	1.748,47	1.748,47	1.339,73	0,00	0,00	0,00
430 Departament de Treball	661,04	661,04	661,04	661,04	661,04	0,00	0,00	0,00	0,00
PROJ 0001 Servei General Administratiu	305,00	305,00	305,00	305,00	305,00	0,00	0,00	0,00	0,00
PROJ 0007 Servei d'Immigració i OIA	356,04	356,04	356,04	356,04	356,04	0,00	0,00	0,00	0,00
440 Prevenc. i Extinc. d'incendis i Salvam.	356,04	356,04	356,04	356,04	356,04	0,00	0,00	0,00	0,00
PROJ 0001 Prev. i ext. d'incendis i salvament	356,04	356,04	356,04	356,04	356,04	0,00	0,00	0,00	0,00
2 2 0 30 Llibres i altres publicacions	30.787,12	26.473,70	26.473,70	26.473,70	26.473,70	4.313,42	0,00	0,00	0,00
400 Departament de Justícia	21.506,57	21.117,10	21.117,10	21.117,10	21.117,10	389,47	0,00	0,00	0,00
PROJ 0001 Batllia d'Andorra	150,00	67,60	67,60	67,60	67,60	82,40	0,00	0,00	0,00
PROJ 0002 Consell Superior de la Justícia	20.906,57	20.906,57	20.906,57	20.906,57	20.906,57	0,00	0,00	0,00	0,00
PROJ 0003 Tribunal Superior de Justícia	150,00	107,13	107,13	107,13	107,13	42,87	0,00	0,00	0,00
PROJ 0004 Tribunal de Corts	150,00	35,80	35,80	35,80	35,80	114,20	0,00	0,00	0,00
PROJ 0005 Fiscalia General	150,00	0,00	0,00	0,00	0,00	150,00	0,00	0,00	0,00
405 Departament General d'Interior	1.561,47	978,44	978,44	978,44	978,44	583,03	0,00	0,00	0,00
PROJ 0001 Serveis generals d'Int	400,00	356,04	356,04	356,04	356,04	43,96	0,00	0,00	0,00
PROJ 0009 Unitat Prevenció del Blanqueig	200,00	0,00	0,00	0,00	0,00	200,00	0,00	0,00	0,00
PROJ 0010 Medicina Legal i Forense	711,47	622,40	622,40	622,40	622,40	89,07	0,00	0,00	0,00
PROJ 0011 Registre Civil	250,00	0,00	0,00	0,00	0,00	250,00	0,00	0,00	0,00
410 Centre Penitenciari	589,11	589,11	589,11	589,11	589,11	0,00	0,00	0,00	0,00
PROJ 0001 Centre Penitenciari	589,11	589,11	589,11	589,11	589,11	0,00	0,00	0,00	0,00
PROJ 0002 Politiques de reinserció i menors	316,20	316,20	316,20	316,20	316,20	0,00	0,00	0,00	0,00
415 Departament de Policia	2.000,00	461,31	461,31	461,31	461,31	1.538,69	0,00	0,00	0,00
PROJ 0001 Direc. gest. Servei de Policia	2.000,00	461,31	461,31	461,31	461,31	1.538,69	0,00	0,00	0,00
430 Departament de Treball	3.489,36	1.904,74	1.904,74	1.904,74	1.904,74	1.584,62	0,00	0,00	0,00
PROJ 0001 Servei General Administratiu	100,00	0,00	0,00	0,00	0,00	100,00	0,00	0,00	0,00
PROJ 0004 Servei d'Occupació	1.333,36	733,36	733,36	733,36	733,36	600,00	0,00	0,00	0,00
PROJ 0005 Servei d'Inspecció de Treball	1.806,00	1.093,50	1.093,50	1.093,50	1.093,50	712,50	0,00	0,00	0,00
PROJ 0008 Àrea Mèdica del Dept. de Treball	100,00	77,88	77,88	77,88	77,88	22,12	0,00	0,00	0,00
PROJ 0013 Àrea observació del mercat laboral	150,00	0,00	0,00	0,00	0,00	150,00	0,00	0,00	0,00
440 Prevenc. i Extinc. d'incendis i Salvam.	1.640,61	1.423,00	1.423,00	1.423,00	1.423,00	217,61	0,00	0,00	0,00

Ministeri de Justícia i Interior

Compte pressupostari (Econòmic - Administratiu - Funcional)		Pressupostat	Autoritzat	Compromés	Liquidat	Pagat	Saldo Press.	Saldo Aut.	Saldo Comp.	Saldo Liq.
2	2	0	40	PROJ 0001 Prev. i ext. d'incendis i salvament <i>Consumibles d'informàtica</i>	1.640,61 53.613,93	1.423,00 9.968,13	1.423,00 9.968,13	1.423,00 9.968,13	0,00 0,00	0,00 0,00
430	Departament de Treball	53.613,93	9.968,13	9.968,13	9.968,13	9.968,13	43.645,80	0,00	0,00	0,00
2	2	1	00	PROJ 0007 Servei d'immigració i OIA <i>Subministraments</i>	53.613,93 1.303.140,73	9.968,13 1.218.572,13	9.968,13 1.218.572,13	9.968,13 1.174.570,28	0,00 0,00	0,00 0,00
2	2	1	00	PROJ 0001 <i>Energia elèctrica</i>	299.720,72	295.444,95	295.444,95	295.444,95	44.001,85	0,00
400	Departament de Justícia	29.190,16	27.643,71	27.643,71	27.643,71	27.643,71	1.546,45	0,00	0,00	0,00
PROJ 0002	Consell Superior de la Justícia	27.643,71	27.643,71	27.643,71	27.643,71	27.643,71	1.546,45	0,00	0,00	0,00
PROJ 0010	Ampliació locals Seu de la Justícia	1.546,45	0,00	0,00	0,00	0,00	1.546,45	0,00	0,00	0,00
405	Departament General d'Interior	146.394,95	144.096,76	144.096,76	144.096,76	144.096,76	2.298,19	0,00	0,00	0,00
PROJ 0001	Serveis generals d'Int	144.698,06	142.424,08	142.424,08	142.424,08	142.424,08	2.273,98	0,00	0,00	0,00
PROJ 0009	Unitat Prevenció del Blanqueig	580,82	580,82	580,82	580,82	580,82	0,00	0,00	0,00	0,00
PROJ 0011	Registre Civil	1.116,07	1.091,86	1.091,86	1.091,86	1.091,86	24,21	0,00	0,00	0,00
410	Centre Penitenciari	60.160,94	59.729,81	59.729,81	59.729,81	59.729,81	431,13	0,00	0,00	0,00
PROJ 0001	Centre Penitenciari	60.160,94	59.729,81	59.729,81	59.729,81	59.729,81	431,13	0,00	0,00	0,00
415	Departament de Policia	4.525,28	4.525,28	4.525,28	4.525,28	4.525,28	0,00	0,00	0,00	0,00
PROJ 0001	Direc. gest. Servei de Policia	4.525,28	4.525,28	4.525,28	4.525,28	4.525,28	0,00	0,00	0,00	0,00
440	Previnc. i Extinc. d'incendis i Salvam.	59.449,39	59.449,39	59.449,39	59.449,39	59.449,39	0,00	0,00	0,00	0,00
PROJ 0001	Prev. i ext. d'incendis i salvament	59.449,39	59.449,39	59.449,39	59.449,39	59.449,39	0,00	0,00	0,00	0,00
2	2	1	10	PROJ 0001 Prev. i ext. d'incendis i salvament <i>Aigua</i>	11.592,74	10.256,19	10.256,19	1.336,55	0,00	0,00
405	Departament General d'Interior	3.085,82	1.749,27	1.749,27	1.749,27	1.749,27	1.336,55	0,00	0,00	0,00
PROJ 0001	Serveis generals d'Int	3.085,82	1.749,27	1.749,27	1.749,27	1.749,27	1.336,55	0,00	0,00	0,00
410	Centre Penitenciari	5.694,16	5.694,16	5.694,16	5.694,16	5.694,16	0,00	0,00	0,00	0,00
PROJ 0001	Centre Penitenciari	5.694,16	5.694,16	5.694,16	5.694,16	5.694,16	0,00	0,00	0,00	0,00
440	Previnc. i Extinc. d'incendis i Salvam.	2.812,76	2.812,76	2.812,76	2.812,76	2.812,76	0,00	0,00	0,00	0,00
PROJ 0001	Prev. i ext. d'incendis i salvament	2.812,76	2.812,76	2.812,76	2.812,76	2.812,76	0,00	0,00	0,00	0,00
2	2	1	20	PROJ 0001 Prev. i ext. d'incendis i salvament <i>Carburants per a locomoció</i>	100.129,56	95.068,11	95.068,11	5.061,45	0,00	0,00
415	Departament de Policia	98.929,56	95.068,11	95.068,11	95.068,11	95.068,11	3.861,45	0,00	0,00	0,00
PROJ 0001	Direc. gest. Servei de Policia	98.929,56	95.068,11	95.068,11	95.068,11	95.068,11	3.861,45	0,00	0,00	0,00
440	Previnc. i Extinc. d'incendis i Salvam.	1.200,00	0,00	0,00	0,00	0,00	1.200,00	0,00	0,00	0,00
PROJ 0001	Prev. i ext. d'incendis i salvament	1.200,00	0,00	0,00	0,00	0,00	1.200,00	0,00	0,00	0,00
2	2	1	30	PROJ 0001 Prev. i ext. d'incendis i salvament <i>Carburants per a calefacció</i>	184.604,87	181.850,15	181.850,15	2.754,72	0,00	0,00
410	Centre Penitenciari	63.378,91	63.378,91	63.378,91	63.378,91	63.378,91	0,00	0,00	0,00	0,00
PROJ 0001	Centre Penitenciari	63.378,91	63.378,91	63.378,91	63.378,91	63.378,91	0,00	0,00	0,00	0,00
415	Departament de Policia	54.892,62	52.137,90	52.137,90	47.781,26	47.781,26	2.754,72	0,00	0,00	0,00
PROJ 0001	Direc. gest. Servei de Policia	54.892,62	52.137,90	52.137,90	47.781,26	47.781,26	2.754,72	0,00	0,00	0,00
440	Previnc. i Extinc. d'incendis i Salvam.	66.333,34	66.333,34	66.333,34	66.333,34	66.333,34	0,00	0,00	0,00	0,00
PROJ 0001	Prev. i ext. d'incendis i salvament	66.333,34	66.333,34	66.333,34	66.333,34	66.333,34	0,00	0,00	0,00	0,00
2	2	1	40	PROJ 0001 Prev. i ext. d'incendis i salvament <i>Vestuari</i>	200.054,05	196.295,09	196.295,09	3.758,96	0,00	0,00
400	Departament de Justícia	11.500,00	10.787,95	10.787,95	10.787,95	10.787,95	712,05	0,00	0,00	0,00
PROJ 0002	Consell Superior de la Justícia	11.500,00	10.787,95	10.787,95	10.787,95	10.787,95	712,05	0,00	0,00	0,00
405	Departament General d'Interior	376,87	25,20	25,20	25,20	25,20	351,67	0,00	0,00	0,00
PROJ 0010	Medicina Legal i Forense	376,87	25,20	25,20	25,20	25,20	351,67	0,00	0,00	0,00
410	Centre Penitenciari	25.488,61	25.488,61	25.488,61	18.225,81	18.225,81	0,00	0,00	0,00	0,00
PROJ 0001	Centre Penitenciari	25.488,61	25.488,61	25.488,61	18.225,81	18.225,81	0,00	0,00	0,00	0,00
415	Departament de Policia	72.988,05	72.988,05	72.988,05	67.555,35	67.555,35	0,00	0,00	0,00	0,00
PROJ 0001	Direc. gest. Servei de Policia	72.988,05	72.988,05	72.988,05	67.555,35	67.555,35	0,00	0,00	0,00	0,00
430	Departament de Treball	200,00	0,00	0,00	0,00	0,00	200,00	0,00	0,00	0,00
PROJ 0005	Servei d'Inspecció de Treball	200,00	0,00	0,00	0,00	0,00	200,00	0,00	0,00	0,00
440	Previnc. i Extinc. d'incendis i Salvam.	89.500,52	87.005,28	87.005,28	87.005,28	87.005,28	2.495,24	0,00	0,00	0,00
PROJ 0001	Prev. i ext. d'incendis i salvament	89.500,52	87.005,28	87.005,28	87.005,28	87.005,28	2.495,24	0,00	0,00	0,00
2	2	1	50	PROJ 0001 Prev. i ext. d'incendis i salvament <i>Productes alimentaris</i>	310.796,93	300.537,46	300.537,46	10.259,47	0,00	0,00
400	Departament de Justícia	4.500,00	4.117,40	4.117,40	4.117,40	4.117,40	382,60	0,00	0,00	0,00
PROJ 0002	Consell Superior de la Justícia	4.500,00	4.117,40	4.117,40	4.117,40	4.117,40	382,60	0,00	0,00	0,00
405	Departament General d'Interior	3.095,36	2.084,04	2.084,04	1.704,04	1.704,04	1.011,32	0,00	0,00	0,00
PROJ 0001	Serveis generals d'Int	3.095,36	2.084,04	2.084,04	1.704,04	1.704,04	1.011,32	0,00	0,00	0,00
410	Centre Penitenciari	279.356,93	279.356,93	279.356,93	278.423,20	278.423,20	0,00	0,00	0,00	0,00
PROJ 0001	Centre Penitenciari	279.356,93	279.356,93	279.356,93	278.423,20	278.423,20	0,00	0,00	0,00	0,00
415	Departament de Policia	16.179,29	9.118,99	9.118,99	9.024,34	9.024,34	7.060,25	0,00	0,00	0,00

Ministeri de Justícia i Interior

Compte pressupostari (Econòmic - Administratiu - Funcional)	Pressupostat	Autoritzat	Compromès	Liquidat	Pagat	Saldo Press.	Saldo Aut.	Saldo Comp.	Saldo Liq.
PROJ 0001 Direc. gest. Servei de Policia	16.179,24	9.118,99	9.118,99	9.024,34	9.024,34	7.060,25	0,00	94,65	0,00
440 Prevenc. i Extinc. d'Incendis i Salvam.	7.665,40	5.860,10	5.860,10	5.860,10	5.860,10	1.805,30	0,00	0,00	0,00
PROJ 0001 Prev. i ext. d'incendis i salvament	7.665,40	5.860,10	5.860,10	5.860,10	5.860,10	1.805,30	0,00	0,00	0,00
2 2 1 60 Productes farmacèutics i sanitaris	51.628,34	40.794,49	40.794,49	39.284,20	39.284,20	10.833,85	0,00	1.510,29	0,00
400 Departament de Justícia	400,00	146,46	146,46	146,46	146,46	253,54	0,00	0,00	0,00
PROJ 0002 Consell Superior de la Justícia	400,00	146,46	146,46	146,46	146,46	253,54	0,00	0,00	0,00
405 Departament General d'Interior	1.504,52	8,23	8,23	8,23	8,23	1.496,29	0,00	0,00	0,00
PROJ 0010 Medicina Legal i Forense	1.504,52	8,23	8,23	8,23	8,23	1.496,29	0,00	0,00	0,00
410 Centre Penitenciari	31.948,25	31.948,25	31.948,25	30.626,66	30.626,66	0,00	0,00	1.321,59	0,00
PROJ 0002 Polítiques de reinserció i menors	31.948,25	31.948,25	31.948,25	30.626,66	30.626,66	0,00	0,00	1.321,59	0,00
415 Departament de Policia	5.466,71	2.120,56	2.120,56	2.120,56	2.120,56	3.346,15	0,00	0,00	0,00
PROJ 0001 Direc. gest. Servei de Policia	5.466,71	2.120,56	2.120,56	2.120,56	2.120,56	3.346,15	0,00	0,00	0,00
430 Departament de Treball	1.997,00	1.328,61	1.328,61	1.139,91	1.139,91	668,39	0,00	188,70	0,00
PROJ 0007 Servei d'Immigració i OIA	1.997,00	1.328,61	1.328,61	1.139,91	1.139,91	668,39	0,00	188,70	0,00
PROJ 0008 Àrea Mèdica del Dept. de Treball	600,00	69,00	69,00	69,00	69,00	531,00	0,00	0,00	0,00
440 Prevenc. i Extinc. d'Incendis i Salvam.	10.311,86	5.242,38	5.242,38	5.242,38	5.242,38	5.069,48	0,00	0,00	0,00
PROJ 0001 Prev. i ext. d'incendis i salvament	10.311,86	5.242,38	5.242,38	5.242,38	5.242,38	5.069,48	0,00	0,00	0,00
2 2 1 70 Primeres matèries, func. i serveis	52.693,29	27.744,87	27.744,87	22.902,77	22.902,77	24.948,42	0,00	4.842,10	0,00
410 Centre Penitenciari	5.295,80	5.295,80	5.295,80	3.580,20	3.580,20	0,00	0,00	1.715,60	0,00
PROJ 0001 Centre Penitenciari	5.295,80	5.295,80	5.295,80	3.580,20	3.580,20	0,00	0,00	1.715,60	0,00
415 Departament de Policia	39.437,49	15.164,12	15.164,12	12.037,62	12.037,62	24.273,37	0,00	3.126,50	0,00
PROJ 0001 Direc. gest. Servei de Policia	39.437,49	15.164,12	15.164,12	12.037,62	12.037,62	24.273,37	0,00	3.126,50	0,00
430 Departament de Treball	7.960,00	7.284,95	7.284,95	7.284,95	7.284,95	675,05	0,00	0,00	0,00
PROJ 0007 Servei d'Immigració i OIA	7.960,00	7.284,95	7.284,95	7.284,95	7.284,95	675,05	0,00	0,00	0,00
PROJ 0008 Àrea Mèdica del Dept. de Treball	700,00	24,95	24,95	24,95	24,95	675,05	0,00	0,00	0,00
2 2 1 80 Productes de neteja	41.131,65	40.153,24	40.153,24	39.949,63	39.949,63	978,41	0,00	203,61	0,00
400 Departament de Justícia	350,00	97,34	97,34	97,34	97,34	252,66	0,00	0,00	0,00
PROJ 0002 Consell Superior de la Justícia	350,00	97,34	97,34	97,34	97,34	252,66	0,00	0,00	0,00
410 Centre Penitenciari	13.617,68	13.617,68	13.617,68	13.617,68	13.617,68	0,00	0,00	0,00	0,00
PROJ 0001 Centre Penitenciari	13.617,68	13.617,68	13.617,68	13.617,68	13.617,68	0,00	0,00	0,00	0,00
415 Departament de Policia	4.117,27	3.576,69	3.576,69	3.373,08	3.373,08	540,58	0,00	203,61	0,00
PROJ 0001 Direc. gest. Servei de Policia	4.117,27	3.576,69	3.576,69	3.373,08	3.373,08	540,58	0,00	203,61	0,00
430 Departament de Treball	436,00	250,83	250,83	250,83	250,83	185,17	0,00	0,00	0,00
PROJ 0001 Servei General Administratiu	436,00	250,83	250,83	250,83	250,83	185,17	0,00	0,00	0,00
440 Prevenc. i Extinc. d'Incendis i Salvam.	22.610,70	22.610,70	22.610,70	22.610,70	22.610,70	0,00	0,00	0,00	0,00
PROJ 0001 Prev. i ext. d'incendis i salvament	22.610,70	22.610,70	22.610,70	22.610,70	22.610,70	0,00	0,00	0,00	0,00
2 2 1 90 Altres subministraments	50.788,58	30.427,58	30.427,58	30.427,58	30.427,58	20.367,00	0,00	0,00	0,00
400 Departament de Justícia	20,66	20,66	20,66	20,66	20,66	0,00	0,00	0,00	0,00
PROJ 0002 Consell Superior de la Justícia	20,66	20,66	20,66	20,66	20,66	0,00	0,00	0,00	0,00
405 Departament General d'Interior	249,43	152,94	152,94	152,94	152,94	96,49	0,00	0,00	0,00
PROJ 0001 Serveis generals d'int	249,43	152,94	152,94	152,94	152,94	96,49	0,00	0,00	0,00
PROJ 0009 Unitat Prevenció del Blanqueig	26,66	26,66	26,66	26,66	26,66	0,00	0,00	0,00	0,00
410 Centre Penitenciari	1.511,42	1.511,42	1.511,42	1.511,42	1.511,42	0,00	0,00	0,00	0,00
PROJ 0010 Medicina Legal i Forense	1.511,42	1.511,42	1.511,42	1.511,42	1.511,42	0,00	0,00	0,00	0,00
430 Departament de Treball	300,00	270,60	270,60	270,60	270,60	29,40	0,00	0,00	0,00
PROJ 0001 Servei General Administratiu	300,00	270,60	270,60	270,60	270,60	29,40	0,00	0,00	0,00
440 Prevenc. i Extinc. d'Incendis i Salvam.	48.707,07	28.471,96	28.471,96	28.471,96	28.471,96	20.235,11	0,00	0,00	0,00
PROJ 0001 Prev. i ext. d'incendis i salvament	48.707,07	28.471,96	28.471,96	28.471,96	28.471,96	20.235,11	0,00	0,00	0,00
2 2 2 Comunicacions	445.042,00	425.339,93	425.339,93	425.323,76	425.323,76	19.702,07	0,00	16,17	0,00
PROJ 0001 Prev. i ext. d'incendis i salvament	445.042,00	425.339,93	425.339,93	425.323,76	425.323,76	19.702,07	0,00	16,17	0,00
400 Serveis Telefònics	64.891,63	61.143,52	61.143,52	61.143,52	61.143,52	3.748,11	0,00	0,00	0,00
PROJ 0002 Consell Superior de la Justícia	64.891,63	61.143,52	61.143,52	61.143,52	61.143,52	3.748,11	0,00	0,00	0,00
PROJ 0014 Execució Pla Estratégic	2.454,00	0,00	0,00	0,00	0,00	2.454,00	0,00	0,00	0,00
405 Departament General d'Interior	117.046,23	106.068,47	106.068,47	106.068,47	106.068,47	10.977,76	0,00	0,00	0,00
PROJ 0001 Serveis generals d'int	117.046,23	106.068,47	106.068,47	106.068,47	106.068,47	10.977,76	0,00	0,00	0,00
PROJ 0009 Unitat Prevenció del Blanqueig	103.151,37	97.551,74	97.551,74	97.551,74	97.551,74	5.599,63	0,00	0,00	0,00
PROJ 0010 Medicina Legal i Forense	3.882,50	3.680,78	3.680,78	3.680,78	3.680,78	3.192,83	0,00	0,00	0,00
PROJ 0011 Registre Civil	3.638,75	2.459,74	2.459,74	2.459,74	2.459,74	922,76	0,00	0,00	0,00
		2.376,21	2.376,21	2.376,21	2.376,21	1.262,54	0,00	0,00	0,00

Ministeri de Justícia i Interior

Compte pressupostari (Econòmic - Administratiu - Funcional)	Pressupostat	Autoritzat	Compromès	Liquidat	Pagat	Saldo Press.	Saldo Aut.	Saldo Comp.	Saldo Liq.
410 Centre Penitenciari	14.248,41	14.248,41	14.248,41	14.248,41	14.248,41	0,00	0,00	0,00	0,00
PROJ 0001 Centre Penitenciari	14.248,41	14.248,41	14.248,41	14.248,41	14.248,41	0,00	0,00	0,00	0,00
415 Departament de Policia	167.603,22	167.603,22	167.603,22	167.603,22	167.603,22	0,00	0,00	0,00	0,00
PROJ 0001 Direc. gest. Servei de Policia	167.603,22	167.603,22	167.603,22	167.603,22	167.603,22	0,00	0,00	0,00	0,00
430 Departament de Treball	11.482,00	9.381,84	9.381,84	9.381,84	9.381,84	2.100,16	0,00	0,00	0,00
PROJ 0001 Servei General Administratiu	9.225,00	7.882,08	7.882,08	7.882,08	7.882,08	1.342,92	0,00	0,00	0,00
PROJ 0005 Servei d'Inspecció de Treball	250,00	227,90	227,90	227,90	227,90	22,10	0,00	0,00	0,00
PROJ 0007 Servei d'Immigració i OIA	1.757,00	1.180,40	1.180,40	1.180,40	1.180,40	576,60	0,00	0,00	0,00
PROJ 0008 Area Médica del Dept. de Treball	250,00	91,46	91,46	91,46	91,46	158,54	0,00	0,00	0,00
440 Prevenc. i Extinc. d'Incendis i Salvam.	59.765,82	59.765,82	59.765,82	59.765,82	59.765,82	0,00	0,00	0,00	0,00
PROJ 0001 Prev. i ext. d'incendis i salvament	59.765,82	59.765,82	59.765,82	59.765,82	59.765,82	0,00	0,00	0,00	0,00
2 2 2 10 Serveis postals i telefònics	7.001,61	4.753,65	4.753,65	4.737,48	4.737,48	2.247,96	0,00	16,17	0,00
400 Departament de Justícia	6.000,00	3.767,30	3.767,30	3.767,30	3.767,30	2.232,70	0,00	0,00	0,00
PROJ 0002 Consell Superior de la Justícia	6.000,00	3.767,30	3.767,30	3.767,30	3.767,30	2.232,70	0,00	0,00	0,00
405 Departament General d'Interior	20,00	4,74	4,74	4,74	4,74	15,26	0,00	0,00	0,00
PROJ 0009 Unitat Prevenció del Blanqueig	20,00	4,74	4,74	4,74	4,74	15,26	0,00	0,00	0,00
410 Centre Penitenciari	148,96	148,96	148,96	148,96	148,96	0,00	0,00	0,00	0,00
PROJ 0001 Centre Penitenciari	148,96	148,96	148,96	148,96	148,96	0,00	0,00	0,00	0,00
415 Departament de Policia	832,65	832,65	832,65	816,48	816,48	0,00	0,00	16,17	0,00
PROJ 0001 Direc. gest. Servei de Policia	832,65	832,65	832,65	816,48	816,48	0,00	0,00	16,17	0,00
2 2 2 90 Altres comunicacions	3.003,08	2.375,00	2.375,00	2.375,00	2.375,00	628,08	0,00	0,00	0,00
405 Departament General d'Interior	3.003,08	2.375,00	2.375,00	2.375,00	2.375,00	628,08	0,00	0,00	0,00
PROJ 0009 Unitat Prevenció del Blanqueig	3.003,08	2.375,00	2.375,00	2.375,00	2.375,00	628,08	0,00	0,00	0,00
2 2 3 Transport	35.779,45	29.958,07	29.958,07	29.444,21	29.444,21	5.821,38	0,00	53,86	0,00
2 2 3 00 Transport mercaderies	5.625,83	3.413,61	3.413,61	3.397,09	3.397,09	2.212,22	0,00	16,52	0,00
405 Departament General d'Interior	869,53	130,96	130,96	130,96	130,96	738,57	0,00	0,00	0,00
PROJ 0002 Servei de Passaports	869,53	130,96	130,96	130,96	130,96	738,57	0,00	0,00	0,00
410 Centre Penitenciari	795,31	795,31	795,31	795,31	795,31	0,00	0,00	0,00	0,00
PROJ 0001 Centre Penitenciari	795,31	795,31	795,31	795,31	795,31	0,00	0,00	0,00	0,00
415 Departament de Policia	2.960,99	2.010,29	2.010,29	1.993,77	1.993,77	950,70	0,00	16,52	0,00
PROJ 0001 Direc. gest. Servei de Policia	2.960,99	2.010,29	2.010,29	1.993,77	1.993,77	950,70	0,00	16,52	0,00
440 Prevenc. i Extinc. d'Incendis i Salvam.	1.000,00	477,05	477,05	477,05	477,05	522,95	0,00	0,00	0,00
PROJ 0001 Prev. i ext. d'incendis i salvament	1.000,00	477,05	477,05	477,05	477,05	522,95	0,00	0,00	0,00
2 2 3 10 Missatgers	4.155,95	1.811,82	1.811,82	1.797,14	1.797,14	2.344,13	0,00	14,68	0,00
400 Departament de Justícia	979,35	534,29	534,29	534,29	534,29	445,06	0,00	0,00	0,00
PROJ 0001 Baillia d'Andorra	150,00	74,26	74,26	74,26	74,26	75,74	0,00	0,00	0,00
PROJ 0002 Consell Superior de la Justícia	429,35	429,35	429,35	429,35	429,35	0,00	0,00	0,00	0,00
PROJ 0003 Tribunal Superior de Justícia	300,00	30,68	30,68	30,68	30,68	269,32	0,00	0,00	0,00
PROJ 0004 Tribunal de Corts	50,00	0,00	0,00	0,00	0,00	50,00	0,00	0,00	0,00
PROJ 0005 Fiscalia General	50,00	0,00	0,00	0,00	0,00	50,00	0,00	0,00	0,00
405 Departament General d'Interior	2.002,36	1.083,00	1.083,00	1.083,00	1.083,00	919,36	0,00	0,00	0,00
PROJ 0001 Serveis generals d'int	722,70	621,15	621,15	621,15	621,15	101,55	0,00	0,00	0,00
PROJ 0002 Servei de Passaports	319,66	51,80	51,80	51,80	51,80	267,86	0,00	0,00	0,00
PROJ 0009 Unitat Prevenció del Blanqueig	660,00	410,05	410,05	410,05	410,05	249,95	0,00	0,00	0,00
415 Departament de Policia	674,24	194,53	194,53	179,85	179,85	479,71	0,00	14,68	0,00
PROJ 0001 Direc. gest. Servei de Policia	674,24	194,53	194,53	179,85	179,85	479,71	0,00	14,68	0,00
430 Departament de Treball	300,00	0,00	0,00	0,00	0,00	300,00	0,00	0,00	0,00
PROJ 0004 Servei d'Ocupació	300,00	0,00	0,00	0,00	0,00	300,00	0,00	0,00	0,00
440 Prevenc. i Extinc. d'Incendis i Salvam.	200,00	0,00	0,00	0,00	0,00	200,00	0,00	0,00	0,00
PROJ 0001 Prev. i ext. d'incendis i salvament	200,00	0,00	0,00	0,00	0,00	200,00	0,00	0,00	0,00
2 2 3 30 Altres transports	25.997,67	24.732,64	24.732,64	24.249,98	24.249,98	1.265,03	0,00	482,66	0,00
400 Departament de Justícia	24.260,00	23.472,97	23.472,97	22.990,31	22.990,31	787,03	0,00	482,66	0,00
PROJ 0001 Baillia d'Andorra	13.711,94	13.591,14	13.591,14	13.548,40	13.548,40	120,80	0,00	42,74	0,00
PROJ 0002 Consell Superior de la Justícia	2.110,94	2.026,71	2.026,71	2.026,71	2.026,71	84,23	0,00	0,00	0,00
PROJ 0004 Tribunal de Corts	6.731,52	6.149,52	6.149,52	5.907,20	5.907,20	562,00	0,00	242,32	0,00
PROJ 0010 Ampliació locals Seu de la Justícia	1.705,60	1.705,60	1.705,60	1.508,00	1.508,00	197,60	0,00	0,00	0,00
405 Departament General d'Interior	790,40	790,40	790,40	790,40	790,40	0,00	0,00	0,00	0,00
PROJ 0002 Servei de Passaports	790,40	790,40	790,40	790,40	790,40	0,00	0,00	0,00	0,00

Ministeri de Justícia i Interior

Compte pressupostari (Econòmic - Administratiu - Funcional)	Pressupostat	Autoritzat	Compromès	Liquidat	Pagat	Saldo Press.	Saldo Aut.	Saldo Comp.	Saldo Liq.
440 Prevenc. i Extinc. d'incendis i Salvam.	947,27	469,27	469,27	469,27	469,27	478,00	0,00	0,00	0,00
PROJ 0001 Prev. i ext. d'incendis i salvament	947,27	469,27	469,27	469,27	469,27	478,00	0,00	0,00	0,00
2 2 4 Primes d'assegurances	515,29	113,18	515,29	113,18	113,18	402,11	0,00	0,00	0,00
2 2 4 90 Primes d'assegurances. Altres primes	515,29	113,18	515,29	113,18	113,18	402,11	0,00	0,00	0,00
405 Departament General d'Interior	515,29	113,18	515,29	113,18	113,18	402,11	0,00	0,00	0,00
PROJ 0001 Serveis generals d'int	500,00	97,89	97,89	97,89	97,89	402,11	0,00	0,00	0,00
PROJ 0009 Unitat Prevenció del Blanqueig	15,29	15,29	15,29	15,29	15,29	0,00	0,00	0,00	0,00
2 2 6 Altres serveis	1.399.336,18	1.313.072,62	1.313.072,62	1.108.686,51	1.108.686,51	86.263,56	0,00	204.386,11	0,00
2 2 6 10 Aten. protocol. i de representació	116.699,29	100.178,36	100.178,36	97.980,81	97.980,81	16.520,93	0,00	2.197,55	0,00
400 Departament de Justícia	32.557,99	29.255,25	29.255,25	28.874,25	28.874,25	3.302,74	0,00	381,00	0,00
PROJ 0001 Batllia d'Andorra	1.577,03	1.577,03	1.577,03	1.577,03	1.577,03	0,00	0,00	0,00	0,00
PROJ 0002 Consell Superior de la Justícia	20.500,17	20.500,17	20.500,17	20.500,17	20.500,17	0,00	0,00	0,00	0,00
PROJ 0003 Tribunal Superior de Justícia	4.850,00	4.106,26	4.106,26	3.725,26	3.725,26	543,74	0,00	381,00	0,00
PROJ 0004 Tribunal de Corts	3.000,00	241,00	241,00	241,00	241,00	2.759,00	0,00	0,00	0,00
PROJ 0005 Fiscalia General	2.830,79	2.830,79	2.830,79	2.830,79	2.830,79	0,00	0,00	0,00	0,00
405 Departament General d'Interior	13.047,81	10.160,86	10.160,86	10.160,86	10.160,86	2.886,95	0,00	0,00	0,00
PROJ 0001 Serveis generals d'int	9.633,55	9.633,55	9.633,55	9.633,55	9.633,55	0,00	0,00	0,00	0,00
PROJ 0009 Unitat Prevenció del Blanqueig	3.414,26	527,31	527,31	527,31	527,31	2.886,95	0,00	0,00	0,00
410 Centre Penitenciari	6.890,37	6.890,37	6.890,37	6.890,37	6.890,37	0,00	0,00	254,00	0,00
PROJ 0001 Centre Penitenciari	6.890,37	6.890,37	6.890,37	6.890,37	6.890,37	0,00	0,00	254,00	0,00
415 Departament de Policia	42.153,11	35.689,37	35.689,37	35.231,62	35.231,62	6.463,74	0,00	457,75	0,00
PROJ 0001 Direc. gest. Servei de Policia	42.153,11	35.689,37	35.689,37	35.231,62	35.231,62	6.463,74	0,00	457,75	0,00
430 Departament de Treball	3.119,94	2.550,07	2.550,07	1.445,27	1.445,27	569,87	0,00	1.104,80	0,00
PROJ 0001 Servei General Administratiu	1.445,94	921,21	921,21	915,27	915,27	524,73	0,00	5,94	0,00
PROJ 0004 Servei d'Occupació	1.144,00	1.098,86	1.098,86	0,00	0,00	45,14	0,00	1.098,86	0,00
PROJ 0005 Servei d'Inspecció de Treball	530,00	530,00	530,00	530,00	530,00	0,00	0,00	0,00	0,00
440 Prevenc. i Extinc. d'incendis i Salvam.	18.930,07	15.632,44	15.632,44	15.632,44	15.632,44	3.297,63	0,00	0,00	0,00
PROJ 0001 Prev. i ext. d'incendis i salvament	18.930,07	15.632,44	15.632,44	15.632,44	15.632,44	3.297,63	0,00	0,00	0,00
2 2 6 20 Divulgació i publicacions	44.512,92	17.223,52	17.223,52	16.544,45	16.544,45	27.289,40	0,00	679,07	0,00
400 Departament de Justícia	13.742,76	12.569,73	12.569,73	12.569,73	12.569,73	1.173,03	0,00	0,00	0,00
PROJ 0002 Consell Superior de la Justícia	13.742,76	12.569,73	12.569,73	12.569,73	12.569,73	1.173,03	0,00	0,00	0,00
405 Departament General d'Interior	5.667,07	2.139,23	2.139,23	1.460,16	1.460,16	3.527,84	0,00	679,07	0,00
PROJ 0001 Serveis generals d'int	5.667,07	2.139,23	2.139,23	1.460,16	1.460,16	3.527,84	0,00	679,07	0,00
430 Departament de Treball	25.103,09	2.514,56	2.514,56	2.514,56	2.514,56	22.588,53	0,00	0,00	0,00
PROJ 0001 Servei General Administratiu	17.088,53	0,00	0,00	0,00	0,00	17.088,53	0,00	0,00	0,00
PROJ 0004 Servei d'Occupació	5.500,00	0,00	0,00	0,00	0,00	5.500,00	0,00	0,00	0,00
PROJ 0013 Àrea observació del mercat laboral	2.514,56	2.514,56	2.514,56	2.514,56	2.514,56	0,00	0,00	0,00	0,00
2 2 6 21 Traduccions i correccions	18.367,95	12.584,19	12.584,19	12.584,19	12.584,19	5.783,76	0,00	0,00	0,00
400 Departament de Justícia	950,03	0,00	0,00	0,00	0,00	950,03	0,00	0,00	0,00
PROJ 0001 Batllia d'Andorra	172,97	0,00	0,00	0,00	0,00	172,97	0,00	0,00	0,00
PROJ 0002 Consell Superior de la Justícia	250,00	0,00	0,00	0,00	0,00	250,00	0,00	0,00	0,00
PROJ 0003 Tribunal Superior de Justícia	250,00	0,00	0,00	0,00	0,00	250,00	0,00	0,00	0,00
PROJ 0004 Tribunal de Corts	250,00	0,00	0,00	0,00	0,00	250,00	0,00	0,00	0,00
PROJ 0005 Fiscalia General	27,06	0,00	0,00	0,00	0,00	27,06	0,00	0,00	0,00
405 Departament General d'Interior	12.097,72	8.413,99	8.413,99	8.413,99	8.413,99	3.683,73	0,00	0,00	0,00
PROJ 0001 Serveis generals d'int	10.153,56	6.469,83	6.469,83	6.469,83	6.469,83	3.683,73	0,00	0,00	0,00
PROJ 0009 Unitat Prevenció del Blanqueig	1.944,16	1.944,16	1.944,16	1.944,16	1.944,16	0,00	0,00	0,00	0,00
415 Departament de Policia	4.170,20	4.170,20	4.170,20	4.170,20	4.170,20	0,00	0,00	0,00	0,00
PROJ 0001 Direc. gest. Servei de Policia	4.170,20	4.170,20	4.170,20	4.170,20	4.170,20	0,00	0,00	0,00	0,00
430 Departament de Treball	1.150,00	0,00	0,00	0,00	0,00	1.150,00	0,00	0,00	0,00
PROJ 0001 Servei General Administratiu	1.150,00	0,00	0,00	0,00	0,00	1.150,00	0,00	0,00	0,00
PROJ 0004 Servei d'Occupació	1.000,00	0,00	0,00	0,00	0,00	1.000,00	0,00	0,00	0,00
2 2 6 30 Jurisdicció i contenciosos	393.266,69	393.266,69	393.266,69	327.109,10	327.109,10	0,00	0,00	66.157,59	0,00
405 Departament General d'Interior	393.266,69	393.266,69	393.266,69	327.109,10	327.109,10	0,00	0,00	66.157,59	0,00
PROJ 0001 Serveis generals d'int	393.266,69	393.266,69	393.266,69	327.109,10	327.109,10	0,00	0,00	66.157,59	0,00
2 2 6 35 Repatriació de Nacionals	3.800,00	0,00	0,00	0,00	0,00	3.800,00	0,00	0,00	0,00
440 Prevenc. i Extinc. d'incendis i Salvam.	3.800,00	0,00	0,00	0,00	0,00	3.800,00	0,00	0,00	0,00
PROJ 0001 Prev. i ext. d'incendis i salvament	3.800,00	0,00	0,00	0,00	0,00	3.800,00	0,00	0,00	0,00
2 2 6 40 Despeses serveis sanitaris	605.706,97	605.364,87	605.364,87	477.422,85	477.422,85	342,10	0,00	127.942,02	0,00

Ministeri de Justícia i Interior

Compte pressupostari (Econòmic - Administratiu - Funcional)	Pressupostat	Autoritzat	Compromés	Liquidat	Pagat	Saldo Press.	Saldo Aut.	Saldo Comp.	Saldo Liq.
410 Centre Penitenciari	142.514,92	142.514,92	142.514,92	142.514,92	142.514,92	0,00	0,00	0,00	0,00
PROJ 0002 Polítiques de reinserció i menors	142.514,92	142.514,92	142.514,92	142.514,92	142.514,92	0,00	0,00	0,00	0,00
415 Departament de Policia	4.932,94	4.932,94	4.932,94	4.932,94	4.917,59	0,00	0,00	15,35	0,00
PROJ 0001 Direc. gest. Servei de Policia	4.932,94	4.932,94	4.932,94	4.917,59	4.917,59	0,00	0,00	15,35	0,00
430 Departament de Treball	457.823,74	457.481,64	457.481,64	329.554,97	329.554,97	342,10	0,00	127.926,67	0,00
PROJ 0007 Servei d'immigració i OIA	457.253,82	456.911,72	456.911,72	328.985,05	328.985,05	342,10	0,00	127.926,67	0,00
PROJ 0008 Àrea Mèdica del Dept. de Treball	569,92	569,92	569,92	569,92	569,92	0,00	0,00	0,00	0,00
440 Prevenc. i Extinc. d'Incendis i Salvam.	435,37	435,37	435,37	435,37	435,37	0,00	0,00	0,00	0,00
PROJ 0001 Prev. i ext. d'incendis i salvament	435,37	435,37	435,37	435,37	435,37	0,00	0,00	0,00	0,00
2 2 6 50 Despeses de comunitat	2.000,00	0,00	0,00	0,00	0,00	2.000,00	0,00	0,00	0,00
440 Prevenc. i Extinc. d'Incendis i Salvam.	2.000,00	0,00	0,00	0,00	0,00	2.000,00	0,00	0,00	0,00
PROJ 0001 Prev. i ext. d'incendis i salvament	2.000,00	0,00	0,00	0,00	0,00	2.000,00	0,00	0,00	0,00
2 2 6 60 Reunions, conferències i cursos	129.058,41	119.310,85	119.310,85	119.310,85	119.150,09	9.747,56	0,00	160,76	0,00
400 Departament de Justícia	81.069,40	80.741,39	80.741,39	80.736,63	80.736,63	328,01	0,00	4,76	0,00
PROJ 0002 Consell Superior de la Justícia	81.069,40	80.741,39	80.741,39	80.736,63	80.736,63	328,01	0,00	4,76	0,00
405 Departament General d'Interior	45.691,29	36.271,74	36.271,74	36.115,74	36.115,74	9.419,55	0,00	156,00	0,00
PROJ 0001 Serveis generals d'int	210,00	0,00	0,00	0,00	0,00	210,00	0,00	0,00	0,00
PROJ 0009 Unitat Prevenció del Blanqueig	26.233,62	17.052,08	17.052,08	17.052,08	17.052,08	9.181,54	0,00	0,00	0,00
PROJ 0010 Medicina Legal i Forense	19.247,67	19.219,66	19.219,66	19.063,66	19.063,66	28,01	0,00	156,00	0,00
440 Prevenc. i Extinc. d'Incendis i Salvam.	2.297,72	2.297,72	2.297,72	2.297,72	2.297,72	0,00	0,00	0,00	0,00
PROJ 0001 Prev. i ext. d'incendis i salvament	2.297,72	2.297,72	2.297,72	2.297,72	2.297,72	0,00	0,00	0,00	0,00
2 2 6 70 Publicitat i propaganda	58.768,67	39.926,46	39.926,46	36.035,19	36.035,19	18.842,21	0,00	3.891,27	0,00
415 Departament de Policia	5.156,00	312,00	312,00	312,00	312,00	4.844,00	0,00	0,00	0,00
PROJ 0001 Direc. gest. Servei de Policia	5.156,00	312,00	312,00	312,00	312,00	4.844,00	0,00	0,00	0,00
430 Departament de Treball	41.329,68	35.546,47	35.546,47	31.655,20	31.655,20	5.783,21	0,00	3.891,27	0,00
PROJ 0001 Servei General Administratiu	1.500,00	0,00	0,00	0,00	0,00	1.500,00	0,00	0,00	0,00
PROJ 0004 Servei d'Ocupació	39.829,68	35.546,47	35.546,47	31.655,20	31.655,20	4.844,00	0,00	3.891,27	0,00
440 Prevenc. i Extinc. d'Incendis i Salvam.	12.282,99	4.067,99	4.067,99	4.067,99	4.067,99	8.215,00	0,00	0,00	0,00
PROJ 0001 Prev. i ext. d'incendis i salvament	12.282,99	4.067,99	4.067,99	4.067,99	4.067,99	8.215,00	0,00	0,00	0,00
2 2 6 80 Promoció cultural	3.005,06	3.005,06	3.005,06	0,00	0,00	0,00	0,00	3.005,06	0,00
400 Departament de Justícia	3.005,06	3.005,06	3.005,06	0,00	0,00	0,00	0,00	3.005,06	0,00
PROJ 0002 Consell Superior de la Justícia	3.005,06	3.005,06	3.005,06	0,00	0,00	0,00	0,00	3.005,06	0,00
2 2 6 83 Promoció esportiva	1.474,59	1.474,59	1.474,59	1.474,59	1.474,59	0,00	0,00	0,00	0,00
410 Centre Penitenciari	1.474,59	1.474,59	1.474,59	1.474,59	1.474,59	0,00	0,00	0,00	0,00
PROJ 0001 Centre Penitenciari	1.474,59	1.474,59	1.474,59	1.474,59	1.474,59	0,00	0,00	0,00	0,00
2 2 6 84 Promoció social	20.575,71	20.575,71	20.575,71	20.222,92	20.222,92	0,00	0,00	352,79	0,00
410 Centre Penitenciari	1.917,33	1.917,33	1.917,33	1.889,33	1.889,33	0,00	0,00	28,00	0,00
PROJ 0001 Centre Penitenciari	1.917,33	1.917,33	1.917,33	1.889,33	1.889,33	0,00	0,00	28,00	0,00
415 Departament de Policia	18.658,38	18.658,38	18.658,38	18.333,59	18.333,59	0,00	0,00	324,79	0,00
PROJ 0001 Direc. gest. Servei de Policia	18.658,38	18.658,38	18.658,38	18.333,59	18.333,59	0,00	0,00	324,79	0,00
2 2 6 90 Altres despeses	2.099,92	1.62,32	1.62,32	1.62,32	1.62,32	1.937,60	0,00	0,00	0,00
415 Departament de Policia	2.099,92	1.62,32	1.62,32	1.62,32	1.62,32	1.937,60	0,00	0,00	0,00
PROJ 0001 Direc. gest. Servei de Policia	2.099,92	1.62,32	1.62,32	1.62,32	1.62,32	1.937,60	0,00	0,00	0,00
2 2 7 Treballs realitzats per altres empr	1.233.409,45	1.108.802,14	1.108.802,14	917.076,61	917.076,61	124.607,31	0,00	191.725,53	0,00
PROJ 0001 Direc. gest. Servei de Policia	1.233.409,45	1.108.802,14	1.108.802,14	917.076,61	917.076,61	124.607,31	0,00	191.725,53	0,00
2 2 7 00 Treb. realitzats per empr. neteja/san.	363.998,77	355.939,76	355.939,76	348.821,71	348.821,71	8.059,01	0,00	2.092,41	0,00
400 Departament de Justícia	61.903,64	59.956,69	59.956,69	57.864,28	57.864,28	1.946,95	0,00	2.092,41	0,00
PROJ 0001 Direc. gest. Servei de Policia	59.491,60	59.478,81	59.478,81	57.386,40	57.386,40	12,79	0,00	2.092,41	0,00
PROJ 0002 Consell Superior de la Justícia	2.412,04	477,88	477,88	477,88	477,88	1.934,16	0,00	0,00	0,00
405 Departament General d'Interior	152.932,29	152.474,80	152.474,80	152.474,80	152.474,80	457,49	0,00	0,00	0,00
PROJ 0001 Serveis generals d'int	146.893,45	146.893,45	146.893,45	146.893,45	146.893,45	0,00	0,00	0,00	0,00
PROJ 0009 Unitat Prevenció del Blanqueig	4.806,10	4.799,72	4.799,72	4.799,72	4.799,72	6,38	0,00	0,00	0,00
PROJ 0010 Medicina Legal i Forense	1.232,74	781,63	781,63	781,63	781,63	451,11	0,00	0,00	0,00
410 Centre Penitenciari	76.003,49	76.003,49	76.003,49	71.063,35	71.063,35	0,00	0,00	4.940,14	0,00
PROJ 0001 Centre Penitenciari	76.003,49	76.003,49	76.003,49	71.063,35	71.063,35	0,00	0,00	4.940,14	0,00
PROJ 0002 Polítiques de reinserció i menors	65.197,10	65.197,10	65.197,10	62.371,05	62.371,05	0,00	0,00	2.828,05	0,00
415 Departament de Policia	19.180,25	14.101,15	14.101,15	14.015,65	14.015,65	5.079,10	0,00	85,50	0,00
PROJ 0001 Direc. gest. Servei de Policia	19.180,25	14.101,15	14.101,15	14.015,65	14.015,65	5.079,10	0,00	85,50	0,00
440 Prevenc. i Extinc. d'Incendis i Salvam.	53.979,10	53.403,63	53.403,63	53.403,63	53.403,63	575,47	0,00	0,00	0,00
PROJ 0001 Prev. i ext. d'incendis i salvament	53.979,10	53.403,63	53.403,63	53.403,63	53.403,63	575,47	0,00	0,00	0,00

Ministeri de Justícia i Interior

Compte pressupostari (Econòmic - Administratiu - Funcional)		Pressupostat	Autoritzat	Compromés	Liquidat	Pagat	Saldo Press.	Saldo Aut.	Saldo Comp.	Saldo Liq.		
2	2	7	10	Treb. realitz.per empr. seguretat	27.197,29	26.155,29	26.155,29	22.240,99	22.240,99	1.042,00	0,00	0,00
				400 Departament de Justícia	13.221,54	13.221,54	13.221,54	12.291,84	12.291,84	0,00	0,00	0,00
				PROJ 0002 Consell Superior de la Justícia	13.221,54	13.221,54	13.221,54	12.291,84	12.291,84	0,00	0,00	0,00
				405 Departament General d'Interior	13.975,75	12.933,75	12.933,75	9.949,15	9.949,15	1.042,00	0,00	0,00
				PROJ 0001 Serveis generals d'int	12.704,92	11.777,54	11.777,54	8.833,17	8.833,17	927,38	0,00	0,00
				PROJ 0009 Unitat Previsió del Blanqueig	521,62	521,62	521,62	521,62	521,62	0,00	0,00	0,00
				PROJ 0011 Registre Civil	749,21	634,59	634,59	594,36	594,36	114,62	0,00	0,00
2	2	7	20	Treb. realitz.empr. valor./perit.	179.071,24	162.418,99	162.418,99	139.757,12	139.757,12	16.652,25	0,00	0,00
				400 Departament de Justícia	76.796,84	74.626,97	74.626,97	74.447,77	74.447,77	2.169,87	0,00	0,00
				PROJ 0001 Batllia d'Andorra	64.222,44	63.971,95	63.971,95	63.971,95	63.971,95	250,49	0,00	0,00
				PROJ 0003 Tribunal Superior de Justícia	1.000,00	567,60	567,60	567,60	567,60	432,40	0,00	0,00
				PROJ 0004 Tribunal de Corts	8.574,40	7.133,62	7.133,62	6.954,42	6.954,42	1.440,78	0,00	0,00
				PROJ 0005 Fiscalia General	3.000,00	2.953,80	2.953,80	2.953,80	2.953,80	46,20	0,00	0,00
				405 Departament General d'Interior	102.274,40	87.792,02	87.792,02	65.309,35	65.309,35	14.482,38	0,00	0,00
				PROJ 0010 Medicina Legal i Forense	102.274,40	87.792,02	87.792,02	65.309,35	65.309,35	14.482,38	0,00	0,00
2	2	7	30	Treb. realitz.empr. process. dades	300,00	0,00	0,00	0,00	0,00	300,00	0,00	0,00
				405 Departament General d'Interior	300,00	0,00	0,00	0,00	0,00	300,00	0,00	0,00
				PROJ 0011 Registre Civil	300,00	0,00	0,00	0,00	0,00	300,00	0,00	0,00
2	2	7	40	Treb. realitz.empr. impres./public.	5.869,73	457,60	457,60	0,00	0,00	5.412,13	0,00	0,00
				405 Departament General d'Interior	2.498,91	0,00	0,00	0,00	0,00	2.498,91	0,00	0,00
				PROJ 0011 Registre Civil	2.498,91	0,00	0,00	0,00	0,00	2.498,91	0,00	0,00
415				Departament de Policia	1.457,22	0,00	0,00	0,00	0,00	1.457,22	0,00	0,00
				PROJ 0001 Direc. gest. Servei de Policia	1.457,22	0,00	0,00	0,00	0,00	1.457,22	0,00	0,00
430				Departament de Treball	1.913,60	457,60	457,60	0,00	0,00	1.456,00	0,00	0,00
				PROJ 0004 Servei d'Ocupació	1.048,60	457,60	457,60	0,00	0,00	591,00	0,00	0,00
				PROJ 0005 Servei d'Inspecció de Treball	865,00	0,00	0,00	0,00	0,00	865,00	0,00	0,00
2	2	7	60	Treb. realitz.per empr. Est.treb.té.	531.126,49	457.920,20	457.920,20	300.346,49	300.346,49	73.206,29	0,00	0,00
				400 Departament de Justícia	75.899,34	64.078,79	64.078,79	53.133,79	53.133,79	11.820,55	0,00	0,00
				PROJ 0002 Consell Superior de la Justícia	48.799,34	42.242,39	42.242,39	31.297,39	31.297,39	6.596,95	0,00	0,00
				PROJ 0009 Desenvolupament L.F.P.A.J	27.100,00	21.836,40	21.836,40	21.836,40	21.836,40	5.263,60	0,00	0,00
				405 Departament General d'Interior	240.038,94	231.246,34	231.246,34	131.733,34	131.733,34	8.792,60	0,00	0,00
				PROJ 0001 Serveis generals d'int	210.654,00	210.619,00	210.619,00	111.106,00	111.106,00	35,00	0,00	0,00
				PROJ 0010 Medicina Legal i Forense	21.384,94	20.627,34	20.627,34	20.627,34	20.627,34	757,60	0,00	0,00
				PROJ 0011 Registre Civil	8.000,00	0,00	0,00	0,00	0,00	8.000,00	0,00	0,00
410				Centre Penitenciari	27.207,00	27.207,00	27.207,00	23.681,00	23.681,00	0,00	0,00	0,00
				PROJ 0001 Centre Penitenciari	18.458,74	18.458,74	18.458,74	15.322,74	15.322,74	0,00	0,00	0,00
				PROJ 0002 Polítiques de reinserció i menors	8.748,26	8.748,26	8.748,26	8.358,26	8.358,26	0,00	0,00	0,00
415				Departament de Policia	21.060,97	13.276,98	13.276,98	11.005,62	11.005,62	7.783,99	0,00	0,00
				PROJ 0001 Direc. gest. Servei de Policia	21.060,97	13.276,98	13.276,98	11.005,62	11.005,62	7.783,99	0,00	0,00
430				Departament de Treball	132.515,83	102.309,68	102.309,68	60.991,33	60.991,33	30.206,15	0,00	0,00
				PROJ 0001 Servei General Administratiu	89.452,64	61.183,33	61.183,33	29.423,56	29.423,56	28.269,31	0,00	0,00
				PROJ 0004 Servei d'Ocupació	20.163,08	20.160,00	20.160,00	15.046,86	15.046,86	3,08	0,00	0,00
				PROJ 0008 Àrea Mèdica del Dept. de Treball	5.204,47	3.365,87	3.365,87	2.935,87	2.935,87	1.838,60	0,00	0,00
				PROJ 0013 Àrea observació del mercat laboral	17.008,20	16.913,04	16.913,04	13.585,04	13.585,04	95,16	0,00	0,00
				PROJ 0015 Revisions mèdiques c. especials	687,44	687,44	687,44	0,00	0,00	687,44	0,00	0,00
440				Previnc. i Extinc. d'incendis i Salvam.	34.404,41	19.801,41	19.801,41	19.801,41	19.801,41	14.603,00	0,00	0,00
				PROJ 0001 Prev. i ext. d'incendis i salvament	34.404,41	19.801,41	19.801,41	19.801,41	19.801,41	14.603,00	0,00	0,00
2	2	7	90	Altres treballs a l'exterior	125.845,93	105.970,30	105.970,30	105.970,30	105.970,30	19.935,63	0,00	0,00
				405 Departament General d'Interior	72.506,62	52.570,99	52.570,99	52.570,99	52.570,99	19.935,63	0,00	0,00
				PROJ 0001 Serveis generals d'int	1.221,00	936,00	936,00	936,00	936,00	285,00	0,00	0,00
				PROJ 0007 Projecte de menors	71.285,62	51.634,99	51.634,99	51.634,99	51.634,99	19.650,63	0,00	0,00
				440 Previnc. i Extinc. d'incendis i Salvam.	53.339,31	53.339,31	53.339,31	53.339,31	53.339,31	0,00	0,00	0,00
				PROJ 0001 Prev. i ext. d'incendis i salvament	53.339,31	53.339,31	53.339,31	53.339,31	53.339,31	0,00	0,00	0,00
2	3	0		Indemnitzacions per servals	96.193,24	61.943,53	61.943,53	61.943,53	61.943,53	34.249,71	0,00	0,00
				2 3 0 Reemborsament de dietes	42.412,66	28.514,64	28.514,64	28.514,64	28.514,64	13.898,02	0,00	0,00
				PROJ 0001 Reemborsament de dietes	42.412,66	28.514,64	28.514,64	28.514,64	28.514,64	13.898,02	0,00	0,00
				405 Departament General d'Interior	1.200,00	0,00	0,00	0,00	0,00	1.200,00	0,00	0,00
				PROJ 0001 Serveis generals d'int	1.200,00	0,00	0,00	0,00	0,00	1.200,00	0,00	0,00
410				Centre Penitenciari	6.374,83	5.922,39	5.922,39	5.922,39	5.922,39	452,44	0,00	0,00

Ministeri de Justícia i Interior

	Compte pressupostari (Econòmic - Administratiu - Funcional)	Pressupostat	Autoritzat	Compromès	Liquidat	Pagat	Saldo Press.	Saldo Aut.	Saldo Comp.	Saldo Liq.
	PROJ 0001 Centre Penitenciari	6.374,83	5.922,39	5.922,39	5.922,39	5.922,39	452,44	0,00	0,00	0,00
415	Departament de Policia	14.496,52	11.077,15	11.077,15	11.077,15	11.077,15	3.419,37	0,00	0,00	0,00
	PROJ 0001 Direc. gest. Servei de Policia	14.496,52	11.077,15	11.077,15	11.077,15	11.077,15	3.419,37	0,00	0,00	0,00
430	Departament de Treball	180,00	164,78	164,78	164,78	164,78	15,22	0,00	0,00	0,00
	PROJ 0001 Servei General Administratiu	180,00	164,78	164,78	164,78	164,78	15,22	0,00	0,00	0,00
440	Previnc. i Extinc. d'incendis i Salvam.	13.061,31	5.060,20	5.060,20	5.060,20	5.060,20	8.001,11	0,00	0,00	0,00
	PROJ 0001 Prev. i ext. d'incendis i salvament	13.061,31	5.060,20	5.060,20	5.060,20	5.060,20	8.001,11	0,00	0,00	0,00
2 3 0 30	Reemborsament de dietes altre perso	7.100,00	6.290,12	6.290,12	6.290,12	6.290,12	809,88	0,00	0,00	0,00
400	Departament de Justícia	7.100,00	6.290,12	6.290,12	6.290,12	6.290,12	809,88	0,00	0,00	0,00
	PROJ 0002 Consell Superior de la Justícia	7.100,00	6.290,12	6.290,12	6.290,12	6.290,12	809,88	0,00	0,00	0,00
2 3 1	Locomoció	53.780,58	33.428,89	33.428,89	33.428,89	33.428,89	20.351,69	0,00	0,00	0,00
2 3 1 00	Locomoció i desplaç. del personal	53.780,58	33.428,89	33.428,89	33.428,89	33.428,89	20.351,69	0,00	0,00	0,00
400	Departament de Justícia	23.400,00	23.173,48	23.173,48	23.173,48	23.173,48	226,52	0,00	0,00	0,00
	PROJ 0002 Consell Superior de la Justícia	23.400,00	23.173,48	23.173,48	23.173,48	23.173,48	226,52	0,00	0,00	0,00
405	Departament General d'Interior	4.051,81	1.984,12	1.984,12	1.984,12	1.984,12	2.067,69	0,00	0,00	0,00
	PROJ 0001 Serveis generals d'int	2.182,91	600,17	600,17	600,17	600,17	1.582,74	0,00	0,00	0,00
	PROJ 0009 Unitat Prevenció del Blanqueig	285,80	280,00	280,00	280,00	280,00	5,80	0,00	0,00	0,00
PROJ 0010	Medicina Legal i Forense	1.583,10	1.103,95	1.103,95	1.103,95	1.103,95	479,15	0,00	0,00	0,00
410	Centre Penitenciari	907,70	752,40	752,40	752,40	752,40	155,30	0,00	0,00	0,00
	PROJ 0001 Centre Penitenciari	907,70	752,40	752,40	752,40	752,40	155,30	0,00	0,00	0,00
415	Departament de Policia	17.556,16	6.932,68	6.932,68	6.932,68	6.932,68	10.623,48	0,00	0,00	0,00
	PROJ 0001 Direc. gest. Servei de Policia	17.556,16	6.932,68	6.932,68	6.932,68	6.932,68	10.623,48	0,00	0,00	0,00
430	Departament de Treball	3.594,81	316,11	316,11	316,11	316,11	3.278,70	0,00	0,00	0,00
	PROJ 0001 Servei General Administratiu	980,00	316,11	316,11	316,11	316,11	663,89	0,00	0,00	0,00
	PROJ 0004 Servei d'Ocupació	800,00	0,00	0,00	0,00	0,00	800,00	0,00	0,00	0,00
PROJ 0008	Àrea Mèdica del Dept. de Treball	814,81	0,00	0,00	0,00	0,00	814,81	0,00	0,00	0,00
PROJ 0013	Àrea observació del mercat laboral	1.000,00	0,00	0,00	0,00	0,00	1.000,00	0,00	0,00	0,00
440	Previnc. i Extinc. d'incendis i Salvam.	4.270,10	270,10	270,10	270,10	270,10	4.000,00	0,00	0,00	0,00
	PROJ 0001 Prev. i ext. d'incendis i salvament	4.270,10	270,10	270,10	270,10	270,10	4.000,00	0,00	0,00	0,00
2 4	Nous serveis	2.472,90	2.472,90	2.472,90	2.472,90	2.472,90	0,00	0,00	0,00	0,00
2 4 2	Nous serveis	2.472,90	2.472,90	2.472,90	2.472,90	2.472,90	0,00	0,00	0,00	0,00
2 4 2 00	Nous serveis. Material, subminist.	2.472,90	2.472,90	2.472,90	2.472,90	2.472,90	0,00	0,00	0,00	0,00
430	Departament de Treball	2.472,90	2.472,90	2.472,90	2.472,90	2.472,90	0,00	0,00	0,00	0,00
	PROJ 0010 Serveis Informació Immigrant	2.472,90	2.472,90	2.472,90	2.472,90	2.472,90	0,00	0,00	0,00	0,00
4	Transferències corrents	57.022,00	17.678,66	17.678,66	17.678,66	17.678,66	39.343,34	0,00	0,00	0,00
4 9	A l'exterior	57.022,00	17.678,66	17.678,66	17.678,66	17.678,66	39.343,34	0,00	0,00	0,00
4 9 2	A l'exterior	57.022,00	17.678,66	17.678,66	17.678,66	17.678,66	39.343,34	0,00	0,00	0,00
4 9 2 06	A Organismes Internacionals	6.484,00	4.140,66	4.140,66	4.140,66	4.140,66	2.343,34	0,00	0,00	0,00
405	Departament General d'Interior	4.300,00	4.140,66	4.140,66	4.140,66	4.140,66	159,34	0,00	0,00	0,00
	PROJ 0009 Unitat Prevenció del Blanqueig	4.300,00	4.140,66	4.140,66	4.140,66	4.140,66	159,34	0,00	0,00	0,00
430	Departament de Treball	2.184,00	0,00	0,00	0,00	0,00	2.184,00	0,00	0,00	0,00
	PROJ 0004 Servei d'Ocupació	2.184,00	0,00	0,00	0,00	0,00	2.184,00	0,00	0,00	0,00
4 9 2 91	Interpol	50.538,00	13.538,00	13.538,00	13.538,00	13.538,00	37.000,00	0,00	0,00	0,00
415	Departament de Policia	50.538,00	13.538,00	13.538,00	13.538,00	13.538,00	37.000,00	0,00	0,00	0,00
	PROJ 0001 Direc. gest. Servei de Policia	50.538,00	13.538,00	13.538,00	13.538,00	13.538,00	37.000,00	0,00	0,00	0,00
6	Inversions reals	3.671.354,54	3.241.622,44	3.241.622,44	3.241.622,44	3.241.622,44	429.732,10	0,00	463.694,45	0,00
6 0	Inversions noves	2.986.170,87	2.704.117,27	2.704.117,27	2.704.117,27	2.704.117,27	282.053,60	0,00	443.557,41	0,00
6 0 3	Maquinària, instal·lacions i equip.	825.738,70	665.243,64	665.243,64	665.243,64	665.243,64	160.495,06	0,00	95.160,13	0,00
6 0 3 00	Instal. i equipaments de seguretat	404.990,91	270.999,13	270.999,13	270.999,13	270.999,13	133.991,78	0,00	7.730,75	0,00
400	Departament de Justícia	18.000,00	0,00	0,00	0,00	0,00	18.000,00	0,00	0,00	0,00
	PROJ 0002 Consell Superior de la Justícia	18.000,00	0,00	0,00	0,00	0,00	18.000,00	0,00	0,00	0,00
410	Centre Penitenciari	20.460,25	20.349,86	20.349,86	20.349,86	20.349,86	110,39	0,00	1.369,99	0,00
	PROJ 0001 Centre Penitenciari	20.460,25	20.349,86	20.349,86	20.349,86	20.349,86	110,39	0,00	1.369,99	0,00
415	Departament de Policia	150.811,23	34.929,84	34.929,84	34.929,84	34.929,84	115.881,39	0,00	0,00	0,00
	PROJ 0001 Direc. gest. Servei de Policia	150.811,23	34.929,84	34.929,84	34.929,84	34.929,84	115.881,39	0,00	0,00	0,00
440	Previnc. i Extinc. d'incendis i Salvam.	215.719,43	215.719,43	215.719,43	215.719,43	215.719,43	0,00	0,00	6.360,76	0,00
	PROJ 0001 Prev. i ext. d'incendis i salvament	215.719,43	215.719,43	215.719,43	215.719,43	215.719,43	0,00	0,00	6.360,76	0,00
6 0 3 10	Instal·lacions, calefacció i climat	7.289,96	2.624,00	2.624,00	2.624,00	2.624,00	4.665,96	0,00	0,00	0,00
400	Departament de Justícia	3.400,00	0,00	0,00	0,00	0,00	3.400,00	0,00	0,00	0,00

Ministeri de Justícia i Interior

Compte pressupostari (Econòmic - Administratiu - Funcional)		Pressupostat	Autoritzat	Compromés	Liquidat	Pagat	Saldo Press.	Saldo Aut.	Saldo Comp.	Saldo Liq.
	PROJ 0001 Batllia d'Andorra	1.700,00	0,00	0,00	0,00	0,00	1.700,00	0,00	0,00	0,00
	PROJ 0002 Consell Superior de la Justícia	1.700,00	0,00	0,00	0,00	0,00	1.700,00	0,00	0,00	0,00
	405 Departament General d'Interior	456,00	0,00	0,00	0,00	0,00	456,00	0,00	0,00	0,00
	PROJ 0009 Unitat Prevenció del Blanqueig	456,00	0,00	0,00	0,00	0,00	456,00	0,00	0,00	0,00
	410 Centre Penitenciari	3.433,96	2.624,00	2.624,00	2.624,00	2.624,00	809,96	0,00	0,00	0,00
	PROJ 0001 Centre Penitenciari	3.433,96	2.624,00	2.624,00	2.624,00	2.624,00	809,96	0,00	0,00	0,00
6	0	3	20	Instal·lacions elèctriques	10.481,44	8.731,51	8.731,51	1.749,93	0,00	0,00
	415 Departament de Policia	4.612,50	2.862,57	2.862,57	2.862,57	2.862,57	1.749,93	0,00	0,00	0,00
	PROJ 0001 Direc. gest. Servei de Policia	4.612,50	2.862,57	2.862,57	2.862,57	2.862,57	1.749,93	0,00	0,00	0,00
	440 Prevenc. i Extinc. d'Incendis i Salvam.	5.868,94	5.868,94	5.868,94	5.868,94	5.868,94	0,00	0,00	0,00	0,00
	PROJ 0001 Prev. i ext. d'incendis i salvament	5.868,94	5.868,94	5.868,94	5.868,94	5.868,94	0,00	0,00	0,00	0,00
6	0	3	30	Instal·l. equip. contra incendis	21.833,25	21.784,76	21.784,76	48,49	0,00	0,00
	440 Prevenc. i Extinc. d'Incendis i Salvam.	21.833,25	21.784,76	21.784,76	21.784,76	21.784,76	48,49	0,00	0,00	0,00
	PROJ 0001 Prev. i ext. d'incendis i salvament	21.833,25	21.784,76	21.784,76	21.784,76	21.784,76	48,49	0,00	0,00	0,00
6	0	3	40	Altres instal·lacions	18.065,04	13.041,83	13.041,83	5.023,21	0,00	0,00
	400 Departament de Justícia	17.295,23	12.272,02	12.272,02	12.272,02	12.272,02	5.023,21	0,00	0,00	0,00
	PROJ 0014 Execució Pla Estratégic	17.295,23	12.272,02	12.272,02	12.272,02	12.272,02	5.023,21	0,00	0,00	0,00
	410 Centre Penitenciari	769,81	769,81	769,81	769,81	769,81	0,00	0,00	0,00	0,00
	PROJ 0001 Centre Penitenciari	769,81	769,81	769,81	769,81	769,81	0,00	0,00	0,00	0,00
	Equipament mèdic i de rehabilitació	4.301,61	2.797,29	2.797,29	2.797,29	2.797,29	1.504,32	0,00	22,12	0,00
	PROJ 0001 Medicina Legal i Forense	4.301,61	2.797,29	2.797,29	2.797,29	2.797,29	1.504,32	0,00	22,12	0,00
	405 Departament General d'Interior	361,00	0,00	0,00	0,00	0,00	361,00	0,00	0,00	0,00
	PROJ 0010 Medicina Legal i Forense	361,00	0,00	0,00	0,00	0,00	361,00	0,00	0,00	0,00
	410 Centre Penitenciari	1.556,44	504,82	504,82	504,82	504,82	1.051,62	0,00	22,12	0,00
	PROJ 0002 Polítiques de reinserció i menors	1.556,44	504,82	504,82	504,82	504,82	1.051,62	0,00	22,12	0,00
	430 Departament de Treball	2.384,17	2.292,47	2.292,47	2.292,47	2.292,47	91,70	0,00	0,00	0,00
	PROJ 0007 Servei d'Immigració i OIA	2.384,17	2.292,47	2.292,47	2.292,47	2.292,47	91,70	0,00	0,00	0,00
	400 Departament de Justícia	1.330,58	1.330,58	1.330,58	1.330,58	1.330,58	0,00	0,00	31.945,10	0,00
	PROJ 0002 Consell Superior de la Justícia	1.330,58	1.330,58	1.330,58	1.330,58	1.330,58	0,00	0,00	31,945,10	0,00
	440 Prevenc. i Extinc. d'Incendis i Salvam.	85.562,49	82.406,80	82.406,80	82.406,80	82.406,80	3.155,69	0,00	0,00	0,00
	PROJ 0001 Prev. i ext. d'incendis i salvament	85.562,49	82.406,80	82.406,80	82.406,80	82.406,80	3.155,69	0,00	0,00	0,00
	Altra maquinària i equipament	271.893,42	261.527,74	261.527,74	261.527,74	261.527,74	10.365,68	0,00	212,16	0,00
	PROJ 0001 Centre Penitenciari	271.893,42	261.527,74	261.527,74	261.527,74	261.527,74	10.365,68	0,00	212,16	0,00
6	0	3	80	Maquinària i equipament industrial	11.880,16	7.947,16	7.947,16	3.933,00	0,00	0,00
	PROJ 0001 Centre Penitenciari	11.880,16	7.947,16	7.947,16	7.947,16	7.947,16	3.933,00	0,00	0,00	0,00
	415 Departament de Policia	157.223,54	150.815,86	150.815,86	150.815,86	150.815,86	6.407,68	0,00	37.248,00	0,00
	PROJ 0002 Polítiques de reinserció i menors	157.223,54	150.815,86	150.815,86	150.815,86	150.815,86	6.407,68	0,00	37,248,00	0,00
	440 Prevenc. i Extinc. d'Incendis i Salvam.	102.779,72	102.764,72	102.764,72	102.764,72	102.764,72	15,00	0,00	18.002,00	0,00
	PROJ 0001 Prev. i ext. d'incendis i salvament	102.779,72	102.764,72	102.764,72	102.764,72	102.764,72	15,00	0,00	18,002,00	0,00
6	0	4	00	Material de transport	907.986,92	907.986,32	907.986,32	0,60	0,00	0,00
	PROJ 0001 Prev. i ext. d'incendis i salvament	907.986,92	907.986,32	907.986,32	907.986,32	907.986,32	0,60	0,00	0,00	0,00
6	0	4	00	Vehicles	210.148,00	210.148,00	210.148,00	0,00	0,00	0,00
	PROJ 0001 Direc. gest. Servei de Policia	210.148,00	210.148,00	210.148,00	210.148,00	210.148,00	0,00	0,00	0,00	0,00
	415 Departament de Policia	697.838,92	697.838,32	697.838,32	697.838,32	697.838,32	0,60	0,00	271.638,32	0,00
	PROJ 0001 Direc. gest. Servei de Policia	697.838,92	697.838,32	697.838,32	697.838,32	697.838,32	0,60	0,00	271,638,32	0,00
	440 Prevenc. i Extinc. d'Incendis i Salvam.	145.111,14	32.666,30	32.666,30	32.666,30	32.666,30	112.444,84	0,00	2.361,49	0,00
	PROJ 0001 Prev. i ext. d'incendis i salvament	145.111,14	32.666,30	32.666,30	32.666,30	32.666,30	112.444,84	0,00	2.361,49	0,00
6	0	5	00	Mobiliari i estris	123.421,48	29.629,04	29.629,04	93.792,44	0,00	0,00
	PROJ 0001 Prev. i ext. d'incendis i salvament	123.421,48	29.629,04	29.629,04	29.629,04	29.629,04	93.792,44	0,00	0,00	0,00
	400 Departament de Justícia	20.079,48	12.815,70	12.815,70	12.815,70	12.815,70	7.263,78	0,00	965,01	0,00
	PROJ 0001 Batllia d'Andorra	20.079,48	12.815,70	12.815,70	12.815,70	12.815,70	7.263,78	0,00	965,01	0,00
	PROJ 0002 Consell Superior de la Justícia	9.808,57	7.285,18	7.285,18	7.285,18	7.285,18	2.523,39	0,00	570,40	0,00
	PROJ 0003 Tribunal Superior de Justícia	3.772,91	2.174,76	2.174,76	2.174,76	2.174,76	1.598,15	0,00	394,61	0,00
	PROJ 0004 Tribunal de Cors	1.758,00	150,00	150,00	150,00	150,00	1.608,00	0,00	0,00	0,00
	PROJ 0005 Fiscalia General	2.890,00	1.443,08	1.443,08	1.443,08	1.443,08	1.446,92	0,00	0,00	0,00
	405 Departament General d'Interior	1.080,00	220,00	220,00	220,00	220,00	860,00	0,00	0,00	0,00
	PROJ 0001 Serveis generals d'int	1.080,00	220,00	220,00	220,00	220,00	860,00	0,00	0,00	0,00
	PROJ 0010 Medicina Legal i Forense	220,00	0,00	0,00	0,00	0,00	860,00	0,00	0,00	0,00
	410 Centre Penitenciari	76.883,00	0,00	0,00	0,00	0,00	76.883,00	0,00	0,00	0,00
	PROJ 0002 Polítiques de reinserció i menors	76.883,00	0,00	0,00	0,00	0,00	76.883,00	0,00	0,00	0,00

Ministeri de Justícia i Interior

	Compte pressupostari (Econòmic - Administratiu - Funcional)	Pressupostat	Autoritzat	Compromès	Liquidat	Pagat	Saldo Press.	Saldo Aut.	Saldo Comp.	Saldo Liq.
	415 Departament de Policia	16.282,33	9.284,96	9.284,96	9.284,96	9.284,96	6.997,37	0,00	0,00	0,00
	PROJ 0001 Direc. gest. Servei de Policia	16.282,33	9.284,96	9.284,96	9.284,96	9.284,96	6.997,37	0,00	0,00	0,00
	430 Departament de Treball	3.139,40	1.372,50	1.372,50	1.182,50	1.182,50	1.766,90	0,00	190,00	0,00
	PROJ 0001 Servei General Administratiu	1.164,82	0,00	0,00	0,00	0,00	1.164,82	0,00	0,00	0,00
	PROJ 0007 Servei d'Immigració i OIA	792,08	190,00	190,00	190,00	190,00	602,08	0,00	190,00	0,00
	PROJ 0013 Àrea observació del mercat laboral	1.182,50	1.182,50	1.182,50	1.182,50	1.182,50	0,00	0,00	0,00	0,00
	440 Prevenc. i Extinc. d'incendis i Salvam.	5.935,88	5.935,88	5.935,88	4.729,40	4.729,40	21,39	0,00	1.206,48	0,00
	PROJ 0001 Prev. i ext. d'incendis i salvament	5.935,88	5.935,88	5.935,88	4.729,40	4.729,40	21,39	0,00	1.206,48	0,00
	Equipaments d'oficina	6.344,66	1.532,26	1.532,26	1.532,26	1.532,26	4.812,40	0,00	0,00	0,00
	400 Departament de Justícia	1.350,00	754,00	754,00	754,00	754,00	596,00	0,00	0,00	0,00
	PROJ 0001 Batllia d'Andorra	240,00	240,00	240,00	240,00	240,00	0,00	0,00	0,00	0,00
	PROJ 0003 Tribunal Superior de Justícia	360,00	360,00	360,00	360,00	360,00	0,00	0,00	0,00	0,00
	PROJ 0005 Fiscalia General	750,00	154,00	154,00	154,00	154,00	596,00	0,00	0,00	0,00
	405 Departament General d'Interior	288,34	200,38	200,38	200,38	200,38	67,96	0,00	0,00	0,00
	PROJ 0001 Serveis generals d'int	155,38	112,38	112,38	112,38	112,38	43,00	0,00	0,00	0,00
	PROJ 0002 Servei de Passaports	24,96	0,00	0,00	0,00	0,00	24,96	0,00	0,00	0,00
	PROJ 0009 Unitat Prevenció del Blanqueig	88,00	88,00	88,00	88,00	88,00	0,00	0,00	0,00	0,00
	415 Departament de Policia	4.726,32	577,88	577,88	577,88	577,88	4.148,44	0,00	0,00	0,00
	PROJ 0001 Direc. gest. Servei de Policia	4.726,32	577,88	577,88	577,88	577,88	4.148,44	0,00	0,00	0,00
	Equipaments d'impressió i reproducc	15.345,00	1.505,00	1.505,00	1.505,00	1.505,00	13.840,00	0,00	0,00	0,00
	400 Departament de Justícia	4.100,00	910,00	910,00	910,00	910,00	3.190,00	0,00	0,00	0,00
	PROJ 0004 Tribunal de Corts	2.200,00	180,00	180,00	180,00	180,00	2.020,00	0,00	0,00	0,00
	PROJ 0005 Fiscalia General	10.650,00	0,00	0,00	0,00	0,00	10.650,00	0,00	0,00	0,00
	415 Departament de Policia	595,00	595,00	595,00	595,00	595,00	0,00	0,00	0,00	0,00
	PROJ 0001 Direc. gest. Servei de Policia	595,00	595,00	595,00	595,00	595,00	0,00	0,00	0,00	0,00
	440 Prevenc. i Extinc. d'incendis i Salvam.	401.114,91	400.324,92	400.324,92	352.571,68	352.571,68	789,99	0,00	47.763,24	0,00
	Prevenc. i Extinc. d'incendis i salvament	401.114,91	400.324,92	400.324,92	352.571,68	352.571,68	789,99	0,00	47.763,24	0,00
	Equip. per a proces. d'informació	401.114,91	400.324,92	400.324,92	352.571,68	352.571,68	789,99	0,00	47.763,24	0,00
	415 Departament de Policia	695.694,20	687.371,09	687.371,09	671.251,86	671.251,86	8.323,11	0,00	16.119,23	0,00
	PROJ 0001 Direc. gest. Servei de Policia	695.694,20	687.371,09	687.371,09	671.251,86	671.251,86	8.323,11	0,00	16.119,23	0,00
	Equipament cultural	5.000,00	1.054,62	1.054,62	1.054,62	1.054,62	3.945,38	0,00	0,00	0,00
	PROJ 0002 Consell Superior de la Justícia	5.000,00	1.054,62	1.054,62	1.054,62	1.054,62	3.945,38	0,00	0,00	0,00
	440 Prevenc. i Extinc. d'incendis i Salvam.	609,37	609,37	609,37	609,37	609,37	0,00	0,00	0,00	0,00
	PROJ 0001 Prev. i ext. d'incendis i salvament	609,37	609,37	609,37	609,37	609,37	0,00	0,00	0,00	0,00
	Equipaments de seguretat	210.693,17	210.536,43	210.536,43	194.619,81	194.619,81	156,74	0,00	15,916,62	0,00
	410 Centre Penitenciari	3.200,97	3.044,23	3.044,23	678,60	678,60	156,74	0,00	2.365,63	0,00
	PROJ 0001 Centre Penitenciari	3.200,97	3.044,23	3.044,23	678,60	678,60	156,74	0,00	2.365,63	0,00
	415 Departament de Policia	207.492,20	207.492,20	207.492,20	193.941,21	193.941,21	0,00	0,00	13.550,99	0,00
	PROJ 0001 Direc. gest. Servei de Policia	207.492,20	207.492,20	207.492,20	193.941,21	193.941,21	0,00	0,00	13.550,99	0,00
	Material de comunicacions	479.391,66	475.170,67	475.170,67	474.968,06	474.968,06	4.220,99	0,00	202,61	0,00
	405 Departament General d'Interior	100,00	100,00	100,00	100,00	100,00	0,00	0,00	0,00	0,00
	PROJ 0010 Medicina Legal i Forense	100,00	100,00	100,00	100,00	100,00	0,00	0,00	0,00	0,00
	410 Centre Penitenciari	5.493,36	1.281,36	1.281,36	1.281,36	1.281,36	4.212,00	0,00	0,00	0,00
	PROJ 0001 Centre Penitenciari	5.493,36	1.281,36	1.281,36	1.281,36	1.281,36	4.212,00	0,00	0,00	0,00
	PROJ 0002 Polítiques de reinserció i menors	4.212,00	0,00	0,00	0,00	0,00	0,00	0,00	0,00	0,00
	415 Departament de Policia	275.011,94	275.011,94	275.011,94	274.974,68	274.974,68	0,00	0,00	37,26	0,00
	PROJ 0001 Direc. gest. Servei de Policia	275.011,94	275.011,94	275.011,94	274.974,68	274.974,68	0,00	0,00	37,26	0,00
	430 Departament de Treball	223,75	214,76	214,76	89,96	89,96	8,99	0,00	124,80	0,00
	PROJ 0007 Servei d'Immigració i OIA	223,75	214,76	214,76	89,96	89,96	8,99	0,00	124,80	0,00
	440 Prevenc. i Extinc. d'incendis i Salvam.	198.562,61	198.562,61	198.562,61	198.522,06	198.522,06	0,00	0,00	40,55	0,00
	PROJ 0001 Prev. i ext. d'incendis i salvament	198.562,61	198.562,61	198.562,61	198.522,06	198.522,06	0,00	0,00	40,55	0,00
	Estudis i projectes d'inversió	10.525,00	10.525,00	10.525,00	0,00	0,00	0,00	0,00	10.525,00	0,00
	PROJ 0001 Prev. i ext. d'incendis i salvament	10.525,00	10.525,00	10.525,00	0,00	0,00	0,00	0,00	10.525,00	0,00
	Estudis i projectes d'inversió	10.525,00	10.525,00	10.525,00	0,00	0,00	0,00	0,00	10.525,00	0,00
	PROJ 0002 Servei de Passaports	10.525,00	10.525,00	10.525,00	0,00	0,00	0,00	0,00	10.525,00	0,00
	405 Departament General d'Interior	10.525,00	10.525,00	10.525,00	0,00	0,00	0,00	0,00	10.525,00	0,00
	PROJ 0002 Servei de Passaports	10.525,00	10.525,00	10.525,00	0,00	0,00	0,00	0,00	10.525,00	0,00

Ministeri de Justícia i Interior

Compte pressupostari (Econòmic - Administratiu - Funcional)	Pressupostat	Autoritzat	Compromés	Liquidat	Pagat	Saldo Press.	Saldo Aut.	Saldo Comp.	Saldo Liq.
6 1 Inversions de reposició	235.518,97	104.230,09	104.230,09	101.196,16	101.196,16	131.288,88	0,00	3.033,93	0,00
6 1 2 Edificis i altres construccions	38.509,39	38.509,39	38.509,39	35.778,41	35.778,41	0,00	0,00	2.730,98	0,00
6 1 2 00 Conservació i millora d'edificis	38.509,39	38.509,39	38.509,39	35.778,41	35.778,41	0,00	0,00	2.730,98	0,00
400 Departament de Justícia	38.509,39	38.509,39	38.509,39	35.778,41	35.778,41	0,00	0,00	2.730,98	0,00
PROJ 0002 Consell Superior de la Justícia	38.509,39	38.509,39	38.509,39	35.778,41	35.778,41	0,00	0,00	2.730,98	0,00
6 1 3 Maquinària, instal·lacions i equip.	29.924,40	404,40	404,40	404,40	404,40	29.520,00	0,00	0,00	0,00
6 1 3 10 Reposició i millora material, equip.	404,40	404,40	404,40	404,40	404,40	0,00	0,00	0,00	0,00
400 Departament de Justícia	404,40	404,40	404,40	404,40	404,40	0,00	0,00	0,00	0,00
PROJ 0004 Tribunal de Contes	404,40	404,40	404,40	404,40	404,40	0,00	0,00	0,00	0,00
6 1 3 50 Reposició de mat.mèdic i rehabilit.	29.520,00	0,00	0,00	0,00	0,00	29.520,00	0,00	0,00	0,00
440 Prevenc. i Extinc. d'incendis i salvament	29.520,00	0,00	0,00	0,00	0,00	29.520,00	0,00	0,00	0,00
PROJ 0001 Prev. i ext. d'incendis i salvament	29.520,00	0,00	0,00	0,00	0,00	29.520,00	0,00	0,00	0,00
6 1 5 Mobiliari i estris	15.416,14	13.892,98	13.892,98	13.831,77	13.831,77	1.523,16	0,00	61,21	0,00
6 1 5 00 Reposició i millora de mobiliari	11.795,40	10.295,40	10.295,40	10.234,19	10.234,19	1.500,00	0,00	61,21	0,00
400 Departament de Justícia	11.068,20	9.568,20	9.568,20	9.506,99	9.506,99	1.500,00	0,00	61,21	0,00
PROJ 0001 Batllia d'Andorra	7.878,19	7.878,19	7.878,19	7.816,98	7.816,98	0,00	0,00	61,21	0,00
PROJ 0003 Tribunal Superior de Justícia	1.500,00	0,00	0,00	0,00	0,00	1.500,00	0,00	0,00	0,00
PROJ 0005 Fiscalia General	1.690,01	1.690,01	1.690,01	1.690,01	1.690,01	0,00	0,00	0,00	0,00
415 Departament de Policia	727,20	727,20	727,20	727,20	727,20	0,00	0,00	0,00	0,00
PROJ 0001 Direc. gest. Servei de Policia	727,20	727,20	727,20	727,20	727,20	0,00	0,00	0,00	0,00
6 1 5 20 Equipaments processos d'impressió	3.620,74	3.597,58	3.597,58	3.597,58	3.597,58	23,16	0,00	0,00	0,00
415 Departament de Policia	3.331,40	3.331,40	3.331,40	3.331,40	3.331,40	0,00	0,00	0,00	0,00
PROJ 0001 Direc. gest. Servei de Policia	3.331,40	3.331,40	3.331,40	3.331,40	3.331,40	0,00	0,00	0,00	0,00
430 Departament de Treball	289,34	266,18	266,18	266,18	266,18	23,16	0,00	0,00	0,00
PROJ 0001 Servei General Administratiu	70,18	70,18	70,18	70,18	70,18	0,00	0,00	0,00	0,00
PROJ 0013 Àrea observació del mercat laboral	219,16	196,00	196,00	196,00	196,00	23,16	0,00	0,00	0,00
6 1 6 Equipaments per a proces. d'inform.	151.669,04	51.423,32	51.423,32	51.181,58	51.181,58	100.245,72	0,00	241,74	0,00
6 1 6 00 Equip. per a processos d'informació	5.164,00	5.164,00	5.164,00	5.164,00	5.164,00	0,00	0,00	0,00	0,00
400 Departament de Justícia	5.164,00	5.164,00	5.164,00	5.164,00	5.164,00	0,00	0,00	0,00	0,00
PROJ 0011 Seguretat de la Xarxa Informàtica	5.164,00	5.164,00	5.164,00	5.164,00	5.164,00	0,00	0,00	0,00	0,00
6 1 6 10 Reposició i mill. d'equip. inform.	146.505,04	46.259,32	46.259,32	46.017,58	46.017,58	100.245,72	0,00	241,74	0,00
415 Departament de Policia	146.505,04	46.259,32	46.259,32	46.017,58	46.017,58	100.245,72	0,00	241,74	0,00
PROJ 0001 Direc. gest. Servei de Policia	146.505,04	46.259,32	46.259,32	46.017,58	46.017,58	100.245,72	0,00	241,74	0,00
6 4 Inmobilitzat immaterial	449.664,70	433.275,08	433.275,08	416.171,97	416.171,97	16.389,62	0,00	17.103,11	0,00
6 4 0 Inmobilitzat immaterial	449.664,70	433.275,08	433.275,08	416.171,97	416.171,97	16.389,62	0,00	17.103,11	0,00
6 4 0 10 Estudis de noves aplicacions inform	408.328,66	406.630,04	406.630,04	405.756,44	405.756,44	1.698,62	0,00	873,60	0,00
405 Departament General d'Interior	408.328,66	406.630,04	406.630,04	405.756,44	405.756,44	1.698,62	0,00	873,60	0,00
PROJ 0001 Serveis generals d'int	406.872,66	405.174,04	405.174,04	405.174,04	405.174,04	1.698,62	0,00	0,00	0,00
PROJ 0009 Unitat Prevenció del Blanqueig	1.456,00	1.456,00	1.456,00	582,40	582,40	0,00	0,00	873,60	0,00
6 4 0 50 Aplicacions Informàtiques	32.536,04	17.845,04	17.845,04	1.615,53	1.615,53	14.697,00	0,00	16.229,51	0,00
405 Departament General d'Interior	25.001,00	10.400,00	10.400,00	400,00	400,00	14.601,00	0,00	10.000,00	0,00
PROJ 0002 Servei de Passaports	25.001,00	10.400,00	10.400,00	400,00	400,00	14.601,00	0,00	10.000,00	0,00
430 Departament de Treball	7.535,04	7.445,04	7.445,04	1.215,53	1.215,53	90,00	0,00	6.229,51	0,00
PROJ 0001 Servei General Administratiu	540,00	450,00	450,00	450,00	450,00	90,00	0,00	0,00	0,00
PROJ 0013 Àrea observació del mercat laboral	6.995,04	6.995,04	6.995,04	765,53	765,53	0,00	0,00	6.229,51	0,00
6 4 0 90 Altres Inmobilitzat immaterial	8.800,00	8.800,00	8.800,00	8.800,00	8.800,00	0,00	0,00	0,00	0,00
415 Departament de Policia	8.800,00	8.800,00	8.800,00	8.800,00	8.800,00	0,00	0,00	0,00	0,00
PROJ 0001 Direc. gest. Servei de Policia	8.800,00	8.800,00	8.800,00	8.800,00	8.800,00	0,00	0,00	0,00	0,00
Ministeri de Justícia i Interior	38.459.704,29	37.462.504,36	37.462.504,36	36.457.853,77	36.457.853,77	997.199,93	0,00	1.004.650,59	0,00

Ministeri d'Afers Exteriors									
Compte pressupostari (Econòmic - Administratiu - Funcional)	Pressupostat	Autoritzat	Compromés	Liquidat	Pagat	Saldo Press.	Saldo Aut.	Saldo Comp.	Saldo Liq.
1 Despeses de personal	1.863.636,68	1.842.786,01	1.842.786,01	1.842.786,01	1.842.786,01	20.850,67	0,00	0,00	0,00
1 0 Alts Càrrecs	684.635,11	680.064,00	680.064,00	680.064,00	680.064,00	4.571,11	0,00	0,00	0,00
1 0 0 Retri. bás. altr. remu. alts càrrec	684.635,11	680.064,00	680.064,00	680.064,00	680.064,00	4.571,11	0,00	0,00	0,00
1 0 0 00 Polític i Ambaixadors	634.961,55	634.622,85	634.622,85	634.622,85	634.622,85	338,70	0,00	0,00	0,00
550 Dept. d'Afers Bilaterals, Consulars i UE	448.409,85	448.071,15	448.071,15	448.071,15	448.071,15	338,70	0,00	0,00	0,00
PROJ 0002 Amb UE, Benelux i països acreditats	82.486,51	82.486,51	82.486,51	82.486,51	82.486,51	0,00	0,00	0,00	0,00
PROJ 0003 Amb Espanya i països acreditats	82.883,00	82.883,00	82.883,00	82.883,00	82.883,00	0,00	0,00	0,00	0,00
PROJ 0004 Amb França i països acreditats	86.259,50	86.259,50	86.259,50	86.259,50	86.259,50	0,00	0,00	0,00	0,00
PROJ 0007 Ambaixades no residents	62.995,79	62.995,79	62.995,79	62.995,79	62.995,79	0,00	0,00	0,00	0,00
PROJ 0010 Amb Regne Unit i països acreditats	59.579,10	59.240,40	59.240,40	59.240,40	59.240,40	338,70	0,00	0,00	0,00
PROJ 0011 Amb Portugal i països acreditats	74.205,95	74.205,95	74.205,95	74.205,95	74.205,95	0,00	0,00	0,00	0,00
560 Dept. d'Afers Multilaterals i Cooperació	186.551,70	186.551,70	186.551,70	186.551,70	186.551,70	0,00	0,00	0,00	0,00
PROJ 0002 Missió Perm. Nacions Unides	99.522,20	99.522,20	99.522,20	99.522,20	99.522,20	0,00	0,00	0,00	0,00
PROJ 0003 Rep. Perm. Consell Europa	16.956,68	16.956,68	16.956,68	16.956,68	16.956,68	0,00	0,00	0,00	0,00
PROJ 0005 Missió Perm. OSCE i altres OI	58.393,62	58.393,62	58.393,62	58.393,62	58.393,62	0,00	0,00	0,00	0,00
PROJ 0016 Conferència Iberoamericana	11.679,20	11.679,20	11.679,20	11.679,20	11.679,20	0,00	0,00	0,00	0,00
1 0 0 10 Personal de relació especial	49.673,56	45.441,15	45.441,15	45.441,15	45.441,15	4.232,41	0,00	0,00	0,00
550 Dept. d'Afers Bilaterals, Consulars i UE	49.673,56	45.441,15	45.441,15	45.441,15	45.441,15	4.232,41	0,00	0,00	0,00
PROJ 0001 Afers Generals Bilaterals-Consulars	35.918,22	35.918,22	35.918,22	35.918,22	35.918,22	0,00	0,00	0,00	0,00
PROJ 0011 Amb Portugal i països acreditats	13.755,34	9.522,93	9.522,93	9.522,93	9.522,93	4.232,41	0,00	0,00	0,00
1 1 Personal Fix	962.490,92	947.442,34	947.442,34	947.442,34	947.442,34	15.048,58	0,00	0,00	0,00
1 1 0 Remun. bàsiques i altres, pers. fix	962.490,92	947.442,34	947.442,34	947.442,34	947.442,34	15.048,58	0,00	0,00	0,00
1 1 0 00 Sou.base func. i ag. Adm. car. ind.	660.978,68	650.217,88	650.217,88	650.217,88	650.217,88	10.760,80	0,00	0,00	0,00
550 Dept. d'Afers Bilaterals, Consulars i UE	558.652,03	547.891,23	547.891,23	547.891,23	547.891,23	10.760,80	0,00	0,00	0,00
PROJ 0001 Afers Generals Bilaterals-Consulars	400.622,57	389.861,77	389.861,77	389.861,77	389.861,77	10.760,80	0,00	0,00	0,00
PROJ 0002 Amb UE, Benelux i països acreditats	43.613,98	43.613,98	43.613,98	43.613,98	43.613,98	0,00	0,00	0,00	0,00
PROJ 0003 Amb Espanya i països acreditats	60.365,28	60.365,28	60.365,28	60.365,28	60.365,28	0,00	0,00	0,00	0,00
PROJ 0004 Amb França i països acreditats	43.505,36	43.505,36	43.505,36	43.505,36	43.505,36	0,00	0,00	0,00	0,00
PROJ 0011 Amb Portugal i països acreditats	10.544,84	10.544,84	10.544,84	10.544,84	10.544,84	0,00	0,00	0,00	0,00
560 Dept. d'Afers Multilaterals i Cooperació	102.326,65	102.326,65	102.326,65	102.326,65	102.326,65	0,00	0,00	0,00	0,00
PROJ 0002 Missió Perm. Nacions Unides	46.812,48	46.812,48	46.812,48	46.812,48	46.812,48	0,00	0,00	0,00	0,00
PROJ 0003 Rep. Perm. Consell Europa	27.513,57	27.513,57	27.513,57	27.513,57	27.513,57	0,00	0,00	0,00	0,00
PROJ 0006 Missió Perm. Nacions Unides Ginebra	28.000,60	28.000,60	28.000,60	28.000,60	28.000,60	0,00	0,00	0,00	0,00
1 1 0 10 Triennis pers.func. i ag. Adm.c.ind	63.043,77	63.043,77	63.043,77	63.043,77	63.043,77	0,00	0,00	0,00	0,00
550 Dept. d'Afers Bilaterals, Consulars i UE	57.160,64	57.160,64	57.160,64	57.160,64	57.160,64	0,00	0,00	0,00	0,00
PROJ 0001 Afers Generals Bilaterals-Consulars	44.409,25	44.409,25	44.409,25	44.409,25	44.409,25	0,00	0,00	0,00	0,00
PROJ 0002 Amb UE, Benelux i països acreditats	4.041,21	4.041,21	4.041,21	4.041,21	4.041,21	0,00	0,00	0,00	0,00
PROJ 0003 Amb Espanya i països acreditats	4.880,17	4.880,17	4.880,17	4.880,17	4.880,17	0,00	0,00	0,00	0,00
PROJ 0004 Amb França i països acreditats	3.387,08	3.387,08	3.387,08	3.387,08	3.387,08	0,00	0,00	0,00	0,00
PROJ 0011 Amb Portugal i països acreditats	442,93	442,93	442,93	442,93	442,93	0,00	0,00	0,00	0,00
560 Dept. d'Afers Multilaterals i Cooperació	5.883,13	5.883,13	5.883,13	5.883,13	5.883,13	0,00	0,00	0,00	0,00
PROJ 0002 Missió Perm. Nacions Unides	1.217,33	1.217,33	1.217,33	1.217,33	1.217,33	0,00	0,00	0,00	0,00
PROJ 0003 Rep. Perm. Consell Europa	2.434,66	2.434,66	2.434,66	2.434,66	2.434,66	0,00	0,00	0,00	0,00
PROJ 0006 Missió Perm. Nacions Unides Ginebra	2.231,14	2.231,14	2.231,14	2.231,14	2.231,14	0,00	0,00	0,00	0,00
1 1 0 20 Perm., Primers i Especialitats	39.816,76	39.816,76	39.816,76	39.816,76	39.816,76	0,00	0,00	0,00	0,00
550 Dept. d'Afers Bilaterals, Consulars i UE	39.816,76	39.816,76	39.816,76	39.816,76	39.816,76	0,00	0,00	0,00	0,00
PROJ 0001 Afers Generals Bilaterals-Consulars	39.816,76	39.816,76	39.816,76	39.816,76	39.816,76	0,00	0,00	0,00	0,00
1 1 0 30 Dietes, Despl. i destinació esotra.	198.031,37	193.743,59	193.743,59	193.743,59	193.743,59	4.287,78	0,00	0,00	0,00
550 Dept. d'Afers Bilaterals, Consulars i UE	101.047,50	101.047,50	101.047,50	101.047,50	101.047,50	0,00	0,00	0,00	0,00
PROJ 0002 Amb UE, Benelux i països acreditats	24.731,87	24.731,87	24.731,87	24.731,87	24.731,87	0,00	0,00	0,00	0,00
PROJ 0003 Amb Espanya i països acreditats	36.017,05	36.017,05	36.017,05	36.017,05	36.017,05	0,00	0,00	0,00	0,00
PROJ 0004 Amb França i països acreditats	36.709,12	36.709,12	36.709,12	36.709,12	36.709,12	0,00	0,00	0,00	0,00
PROJ 0011 Amb Portugal i països acreditats	3.589,46	3.589,46	3.589,46	3.589,46	3.589,46	0,00	0,00	0,00	0,00
560 Dept. d'Afers Multilaterals i Cooperació	96.983,87	92.696,09	92.696,09	92.696,09	92.696,09	4.287,78	0,00	0,00	0,00
PROJ 0002 Missió Perm. Nacions Unides	49.905,31	45.617,53	45.617,53	45.617,53	45.617,53	4.287,78	0,00	0,00	0,00
PROJ 0003 Rep. Perm. Consell Europa	20.220,61	20.220,61	20.220,61	20.220,61	20.220,61	0,00	0,00	0,00	0,00
PROJ 0006 Missió Perm. Nacions Unides Ginebra	26.857,95	26.857,95	26.857,95	26.857,95	26.857,95	0,00	0,00	0,00	0,00
1 1 0 50 Comp. tre. supl. tre./torns i fest.	620,34	620,34	620,34	620,34	620,34	0,00	0,00	0,00	0,00

Ministeri d'Afers Exteriors

Compte pressupostari (Econòmic - Administratiu - Funcional)	Pressupostat	Autoritzat	Compromés	Liquidat	Pagat	Saldo Press.	Saldo Aut.	Saldo Comp.	Saldo Liq.
550 Dept. d'Afers Bilaterals, Consulars i UE	344,13	344,13	344,13	344,13	344,13	0,00	0,00	0,00	0,00
PROJ 0002 Amb.UE, Benelux i països acreditats	69,17	69,17	69,17	69,17	69,17	0,00	0,00	0,00	0,00
PROJ 0003 Amb. Espanya i països acreditats	133,10	133,10	133,10	133,10	133,10	0,00	0,00	0,00	0,00
PROJ 0004 Amb. França i països acreditats	141,86	141,86	141,86	141,86	141,86	0,00	0,00	0,00	0,00
560 Dept. d'Afers Multilaterals i Cooperació	276,21	276,21	276,21	276,21	276,21	0,00	0,00	0,00	0,00
PROJ 0002 Missió Perm. Nacions Unides	118,21	118,21	118,21	118,21	118,21	0,00	0,00	0,00	0,00
PROJ 0003 Rep. Perm. Consell Europa	66,55	66,55	66,55	66,55	66,55	0,00	0,00	0,00	0,00
PROJ 0006 Missió Perm. Nacions Unides Ginebra	91,45	91,45	91,45	91,45	91,45	0,00	0,00	0,00	0,00
1 3 Agents Administratius caracter eventual	3.275,21	3.275,21	3.275,21	3.275,21	3.275,21	0,00	0,00	0,00	0,00
1 3 0 Rem.bàsiq.agent adm.caràct.eventual	3.275,21	3.275,21	3.275,21	3.275,21	3.275,21	0,00	0,00	0,00	0,00
1 3 0 00 Sou.base agent adm. caract.eventual	3.275,21	3.275,21	3.275,21	3.275,21	3.275,21	0,00	0,00	0,00	0,00
550 Dept. d'Afers Bilaterals, Consulars i UE	3.275,21	3.275,21	3.275,21	3.275,21	3.275,21	0,00	0,00	0,00	0,00
PROJ 0001 Afers Generals Bilaterals-Consulars	3.275,21	3.275,21	3.275,21	3.275,21	3.275,21	0,00	0,00	0,00	0,00
1 6 Quot.prest.i desp.socials de l'emp.	213.235,44	212.004,46	212.004,46	212.004,46	212.004,46	1.230,98	0,00	0,00	0,00
1 6 0 Quotes seguret social	213.235,44	212.004,46	212.004,46	212.004,46	212.004,46	1.230,98	0,00	0,00	0,00
1 6 0 00 Quotes segur. social, alts càrrecs	83.500,26	82.269,28	82.269,28	82.269,28	82.269,28	1.230,98	0,00	0,00	0,00
550 Dept. d'Afers Bilaterals, Consulars i UE	58.657,28	58.017,33	58.017,33	58.017,33	58.017,33	639,95	0,00	0,00	0,00
PROJ 0002 Amb.UE, Benelux i països acreditats	10.723,32	10.723,32	10.723,32	10.723,32	10.723,32	0,00	0,00	0,00	0,00
PROJ 0003 Amb. Espanya i països acreditats	10.774,79	10.774,79	10.774,79	10.774,79	10.774,79	0,00	0,00	0,00	0,00
PROJ 0004 Amb. França i països acreditats	11.213,83	11.213,83	11.213,83	11.213,83	11.213,83	0,00	0,00	0,00	0,00
PROJ 0007 Ambakades no residents	8.189,69	8.189,69	8.189,69	8.189,69	8.189,69	0,00	0,00	0,00	0,00
PROJ 0010 Amb. Regne Unit i països acreditats	8.341,19	7.701,24	7.701,24	7.701,24	7.701,24	639,95	0,00	0,00	0,00
PROJ 0011 Amb. Portugal i països acreditats	9.414,46	9.414,46	9.414,46	9.414,46	9.414,46	0,00	0,00	0,00	0,00
560 Dept. d'Afers Multilaterals i Cooperació	24.842,98	24.251,95	24.251,95	24.251,95	24.251,95	591,03	0,00	0,00	0,00
PROJ 0002 Missió Perm. Nacions Unides	12.938,00	12.938,00	12.938,00	12.938,00	12.938,00	0,00	0,00	0,00	0,00
PROJ 0003 Rep. Perm. Consell Europa	2.204,41	2.204,41	2.204,41	2.204,41	2.204,41	0,00	0,00	0,00	0,00
PROJ 0005 Missió Perm. OSCE i altres OI	8.182,19	7.591,16	7.591,16	7.591,16	7.591,16	591,03	0,00	0,00	0,00
PROJ 0016 Conferència Iberoamericana	1.518,38	1.518,38	1.518,38	1.518,38	1.518,38	0,00	0,00	0,00	0,00
550 Dept. d'Afers Bilaterals, Consulars i UE	6.139,88	6.139,88	6.139,88	6.139,88	6.139,88	0,00	0,00	0,00	0,00
PROJ 0001 Afers Generals Bilaterals-Consulars	6.139,88	6.139,88	6.139,88	6.139,88	6.139,88	0,00	0,00	0,00	0,00
PROJ 0011 Amb. Portugal i països acreditats	1.470,35	1.470,35	1.470,35	1.470,35	1.470,35	0,00	0,00	0,00	0,00
1 6 0 10 Quo.seg/soc.pers.fun.lag.Adm.	123.169,50	123.169,50	123.169,50	123.169,50	123.169,50	0,00	0,00	0,00	0,00
PROJ 0001 Afers Generals Bilaterals-Consulars	123.169,50	123.169,50	123.169,50	123.169,50	123.169,50	0,00	0,00	0,00	0,00
550 Dept. d'Afers Bilaterals, Consulars i UE	97.015,50	97.015,50	97.015,50	97.015,50	97.015,50	0,00	0,00	0,00	0,00
PROJ 0002 Amb.UE, Benelux i països acreditats	61.632,72	61.632,72	61.632,72	61.632,72	61.632,72	0,00	0,00	0,00	0,00
PROJ 0003 Amb. Espanya i països acreditats	9.419,37	9.419,37	9.419,37	9.419,37	9.419,37	0,00	0,00	0,00	0,00
PROJ 0004 Amb. França i països acreditats	13.181,57	13.181,57	13.181,57	13.181,57	13.181,57	0,00	0,00	0,00	0,00
PROJ 0011 Amb. Portugal i països acreditats	10.886,74	10.886,74	10.886,74	10.886,74	10.886,74	0,00	0,00	0,00	0,00
560 Dept. d'Afers Multilaterals i Cooperació	26.154,00	26.154,00	26.154,00	26.154,00	26.154,00	0,00	0,00	0,00	0,00
PROJ 0002 Missió Perm. Nacions Unides	12.189,65	12.189,65	12.189,65	12.189,65	12.189,65	0,00	0,00	0,00	0,00
PROJ 0003 Rep. Perm. Consell Europa	6.530,70	6.530,70	6.530,70	6.530,70	6.530,70	0,00	0,00	0,00	0,00
PROJ 0006 Missió Perm. Nacions Unides Ginebra	7.433,65	7.433,65	7.433,65	7.433,65	7.433,65	0,00	0,00	0,00	0,00
550 Dept. d'Afers Bilaterals, Consulars i UE	425,80	425,80	425,80	425,80	425,80	0,00	0,00	0,00	0,00
PROJ 0001 Afers Generals Bilaterals-Consulars	425,80	425,80	425,80	425,80	425,80	0,00	0,00	0,00	0,00
2 Consum de béns corrents i serveis	534.884,83	506.913,43	506.913,43	472.497,05	472.497,05	27.971,40	0,00	34.416,38	0,00
2 1 Reparació, manteniment i conservació	2.066,46	2.066,46	2.066,46	1.944,93	1.944,93	0,00	0,00	121,53	0,00
2 1 3 Repar.i cons.maquin.instal i equip	761,40	761,40	761,40	639,87	639,87	0,00	0,00	121,53	0,00
2 1 3 00 Repar.i cons.maquin.instal i equip	761,40	761,40	761,40	639,87	639,87	0,00	0,00	121,53	0,00
550 Dept. d'Afers Bilaterals, Consulars i UE	761,40	761,40	761,40	639,87	639,87	0,00	0,00	121,53	0,00
PROJ 0001 Afers Generals Bilaterals-Consulars	761,40	761,40	761,40	639,87	639,87	0,00	0,00	121,53	0,00
2 1 5 Rep. i cons., mobiliari i efectes	1.305,06	1.305,06	1.305,06	1.305,06	1.305,06	0,00	0,00	0,00	0,00
2 1 5 00 Reparació i conservació. Mobiliari	1.305,06	1.305,06	1.305,06	1.305,06	1.305,06	0,00	0,00	0,00	0,00
550 Dept. d'Afers Bilaterals, Consulars i UE	1.305,06	1.305,06	1.305,06	1.305,06	1.305,06	0,00	0,00	0,00	0,00
PROJ 0001 Afers Generals Bilaterals-Consulars	1.305,06	1.305,06	1.305,06	1.305,06	1.305,06	0,00	0,00	0,00	0,00
2 2 Material, subministraments i altres	412.622,95	387.570,15	387.570,15	353.275,30	353.275,30	25.052,80	0,00	34.294,85	0,00
2 2 0 Material d'oficina	13.206,42	12.218,45	12.218,45	11.978,45	11.978,45	987,97	0,00	240,00	0,00

Ministeri d'Afers Exteriors									
Compte pressupostari (Econòmic - Administratiu - Funcional)	Pressupostat	Autoritzat	Compromés	Liquidat	Pagat	Saldo Press.	Saldo Aut.	Saldo Comp.	Saldo Liq.
2 2 0 01 Impressió de documents	9.404,61	8.416,64	8.416,64	8.416,64	8.416,64	987,97	0,00	0,00	0,00
550 Dept. d'Afers Bilaterals, Consulars i UE	6.970,56	6.970,56	6.970,56	6.970,56	6.970,56	0,00	0,00	0,00	0,00
PROJ 0001 Afers Generals Bilaterals-Consulars	6.970,56	6.970,56	6.970,56	6.970,56	6.970,56	0,00	0,00	0,00	0,00
560 Dept. d'Afers Multilaterals i Cooperació	2.434,05	1.446,08	1.446,08	1.446,08	1.446,08	987,97	0,00	0,00	0,00
PROJ 0012 Convenis internacionals	2.434,05	1.446,08	1.446,08	1.446,08	1.446,08	987,97	0,00	0,00	0,00
2 2 0 20 Premsa i revistes	3.178,10	3.178,10	3.178,10	3.178,10	3.178,10	0,00	0,00	0,00	0,00
550 Dept. d'Afers Bilaterals, Consulars i UE	3.178,10	3.178,10	3.178,10	3.178,10	3.178,10	0,00	0,00	0,00	0,00
PROJ 0001 Afers Generals Bilaterals-Consulars	3.178,10	3.178,10	3.178,10	3.178,10	3.178,10	0,00	0,00	0,00	0,00
2 2 0 30 Llibres i altres publicacions	623,71	623,71	623,71	623,71	623,71	0,00	0,00	240,00	0,00
550 Dept. d'Afers Bilaterals, Consulars i UE	623,71	623,71	623,71	623,71	623,71	0,00	0,00	240,00	0,00
PROJ 0001 Afers Generals Bilaterals-Consulars	623,71	623,71	623,71	623,71	623,71	0,00	0,00	240,00	0,00
2 2 1 Subministraments	2.281,91	1.217,96	1.217,96	1.217,96	1.217,96	1.063,95	0,00	0,00	0,00
2 2 1 90 Altres subministraments	2.281,91	1.217,96	1.217,96	1.217,96	1.217,96	1.063,95	0,00	0,00	0,00
550 Dept. d'Afers Bilaterals, Consulars i UE	1.217,96	1.217,96	1.217,96	1.217,96	1.217,96	0,00	0,00	0,00	0,00
PROJ 0001 Afers Generals Bilaterals-Consulars	1.217,96	1.217,96	1.217,96	1.217,96	1.217,96	0,00	0,00	0,00	0,00
560 Dept. d'Afers Multilaterals i Cooperació	1.063,95	0,00	0,00	0,00	0,00	1.063,95	0,00	0,00	0,00
PROJ 0012 Convenis internacionals	1.063,95	0,00	0,00	0,00	0,00	1.063,95	0,00	0,00	0,00
2 2 2 Comunicacions	15.447,21	15.447,21	15.447,21	15.447,21	15.447,21	0,00	0,00	0,00	0,00
2 2 2 00 Servels telefònics	15.447,21	15.447,21	15.447,21	15.447,21	15.447,21	0,00	0,00	0,00	0,00
550 Dept. d'Afers Bilaterals, Consulars i UE	15.447,21	15.447,21	15.447,21	15.447,21	15.447,21	0,00	0,00	0,00	0,00
PROJ 0001 Afers Generals Bilaterals-Consulars	15.447,21	15.447,21	15.447,21	15.447,21	15.447,21	0,00	0,00	0,00	0,00
2 2 3 Transport	13.926,82	11.826,82	11.826,82	11.826,82	11.826,82	2.100,00	0,00	0,00	0,00
2 2 3 00 Transport mercaderies	2.607,59	507,59	507,59	507,59	507,59	2.100,00	0,00	0,00	0,00
550 Dept. d'Afers Bilaterals, Consulars i UE	507,59	507,59	507,59	507,59	507,59	0,00	0,00	0,00	0,00
PROJ 0001 Afers Generals Bilaterals-Consulars	507,59	507,59	507,59	507,59	507,59	0,00	0,00	0,00	0,00
560 Dept. d'Afers Multilaterals i Cooperació	2.100,00	0,00	0,00	0,00	0,00	2.100,00	0,00	0,00	0,00
PROJ 0001 Afers Generals (Multi. i Cooper.)	2.100,00	0,00	0,00	0,00	0,00	2.100,00	0,00	0,00	0,00
2 2 3 10 Missatgers	11.319,23	11.319,23	11.319,23	11.319,23	11.319,23	0,00	0,00	0,00	0,00
550 Dept. d'Afers Bilaterals, Consulars i UE	11.319,23	11.319,23	11.319,23	11.319,23	11.319,23	0,00	0,00	0,00	0,00
PROJ 0001 Afers Generals Bilaterals-Consulars	11.319,23	11.319,23	11.319,23	11.319,23	11.319,23	0,00	0,00	0,00	0,00
2 2 6 Altres serveis	220.913,54	204.983,33	204.983,33	195.456,67	195.456,67	15.930,21	0,00	9.526,66	0,00
2 2 6 10 Aten. protocol. i de representació	123.444,15	122.538,90	122.538,90	122.538,90	122.538,90	905,25	0,00	0,00	0,00
550 Dept. d'Afers Bilaterals, Consulars i UE	97.036,06	96.130,81	96.130,81	96.130,81	96.130,81	905,25	0,00	0,00	0,00
PROJ 0001 Afers Generals Bilaterals-Consulars	67.886,00	66.780,75	66.780,75	66.780,75	66.780,75	905,25	0,00	0,00	0,00
PROJ 0007 Ambaixades no residents	27.944,97	27.944,97	27.944,97	27.944,97	27.944,97	0,00	0,00	0,00	0,00
PROJ 0009 Cooperació Andorra - UE	1.405,09	1.405,09	1.405,09	1.405,09	1.405,09	0,00	0,00	0,00	0,00
560 Dept. d'Afers Multilaterals i Cooperació	26.408,09	26.408,09	26.408,09	26.408,09	26.408,09	0,00	0,00	0,00	0,00
PROJ 0001 Afers Generals (Multi. i Cooper.)	17.293,86	17.293,86	17.293,86	17.293,86	17.293,86	0,00	0,00	0,00	0,00
PROJ 0010 Política DH i Coop. Desenv.	4.059,83	4.059,83	4.059,83	4.059,83	4.059,83	0,00	0,00	0,00	0,00
PROJ 0016 Conferència Iberoamericana	5.054,40	5.054,40	5.054,40	5.054,40	5.054,40	0,00	0,00	0,00	0,00
550 Dept. d'Afers Bilaterals, Consulars i UE	2.475,27	2.475,27	2.475,27	2.353,45	2.353,45	5.753,45	0,00	4.303,50	0,00
PROJ 0001 Afers Generals Bilaterals-Consulars	2.234,43	2.234,43	2.234,43	2.234,43	2.234,43	0,00	0,00	121,82	0,00
PROJ 0007 Ambaixades no residents	240,84	240,84	240,84	119,02	119,02	0,00	0,00	121,82	0,00
560 Dept. d'Afers Multilaterals i Cooperació	43.470,96	37.717,51	37.717,51	33.535,83	33.535,83	5.753,45	0,00	4.181,68	0,00
PROJ 0010 Política DH i Coop. Desenv.	15.186,81	15.186,81	15.186,81	11.005,13	11.005,13	0,00	0,00	4.181,68	0,00
PROJ 0012 Convenis internacionals	28.284,15	22.530,70	22.530,70	22.530,70	22.530,70	5.753,45	0,00	0,00	0,00
550 Dept. d'Afers Bilaterals, Consulars i UE	9.088,11	16.784,47	16.784,47	16.775,76	16.775,76	4.149,81	0,00	8,71	0,00
PROJ 0001 Afers Generals Bilaterals-Consulars	8.235,60	8.235,60	8.235,60	8.235,60	8.235,60	0,00	0,00	0,00	0,00
PROJ 0012 Mecanisme d'assistència consular	852,51	852,51	852,51	852,51	852,51	0,00	0,00	0,00	0,00
560 Dept. d'Afers Multilaterals i Cooperació	11.846,17	7.696,36	7.696,36	7.687,65	7.687,65	4.149,81	0,00	8,71	0,00
PROJ 0001 Afers Generals (Multi. i Cooper.)	5.698,51	1.840,35	1.840,35	1.840,35	1.840,35	3.858,16	0,00	0,00	0,00
PROJ 0010 Política DH i Coop. Desenv.	828,05	771,29	771,29	771,29	771,29	56,76	0,00	0,00	0,00
PROJ 0012 Convenis internacionals	5.319,61	5.084,72	5.084,72	5.076,01	5.076,01	234,89	0,00	8,71	0,00
550 Dept. d'Afers Bilaterals, Consulars i UE	3.000,00	0,00	0,00	0,00	0,00	3.000,00	0,00	0,00	0,00
PROJ 0012 Mecanisme d'assistència consular	3.000,00	0,00	0,00	0,00	0,00	3.000,00	0,00	0,00	0,00

Ministeri d'Afers Exteriors

Compte pressupostari (Econòmic - Administratiu - Funcional)	Pressupostat	Autoritzat	Compromés	Liquidat	Pagat	Saldo Press.	Saldo Aut.	Saldo Comp.	Saldo Liq.
2 2 6 60 Reunions, conferències i cursos	16.527,15	14.405,45	14.405,45	9.191,00	9.191,00	2.121,70	0,00	5.214,45	0,00
550 Dept. d'Afers Bilaterals, Consulars i UE	5.533,75	3.412,05	3.412,05	3.412,05	3.412,05	2.121,70	0,00	0,00	0,00
PROJ 0001 Afers Generals Bilaterals-Consulars	2.648,11	2.648,11	2.648,11	2.648,11	2.648,11	0,00	0,00	0,00	0,00
PROJ 0007 Ambaixades no residents	1.195,63	52,77	52,77	52,77	52,77	1.142,86	0,00	0,00	0,00
PROJ 0009 Cooperació Andorra - UE	1.573,76	594,92	594,92	594,92	594,92	978,84	0,00	0,00	0,00
PROJ 0014 CTP	116,25	116,25	116,25	116,25	116,25	0,00	0,00	0,00	0,00
560 Dept. d'Afers Multilaterals i Cooperació	10.993,40	10.993,40	10.993,40	5.778,95	5.778,95	0,00	0,00	5.214,45	0,00
PROJ 0001 Afers Generals (Multi. i Cooper.)	1.553,13	1.553,13	1.553,13	1.553,13	1.553,13	0,00	0,00	0,00	0,00
PROJ 0010 Política DH i Coop. Desenv.	9.440,27	9.440,27	9.440,27	4.225,82	4.225,82	0,00	0,00	5.214,45	0,00
2 2 6 70 Publicitat i propaganda	8.286,66	8.286,66	8.286,66	8.286,66	8.286,66	0,00	0,00	0,00	0,00
550 Dept. d'Afers Bilaterals, Consulars i UE	6.694,32	6.694,32	6.694,32	6.694,32	6.694,32	0,00	0,00	0,00	0,00
PROJ 0001 Afers Generals Bilaterals-Consulars	6.694,32	6.694,32	6.694,32	6.694,32	6.694,32	0,00	0,00	0,00	0,00
560 Dept. d'Afers Multilaterals i Cooperació	1.592,34	1.592,34	1.592,34	1.592,34	1.592,34	0,00	0,00	0,00	0,00
PROJ 0001 Afers Generals (Multi. i Cooper.)	1.592,34	1.592,34	1.592,34	1.592,34	1.592,34	0,00	0,00	0,00	0,00
2 2 6 80 Promoció cultural	2.775,07	2.775,07	2.775,07	2.775,07	2.775,07	0,00	0,00	0,00	0,00
550 Dept. d'Afers Bilaterals, Consulars i UE	2.218,87	2.218,87	2.218,87	2.218,87	2.218,87	0,00	0,00	0,00	0,00
PROJ 0001 Afers Generals Bilaterals-Consulars	2.218,87	2.218,87	2.218,87	2.218,87	2.218,87	0,00	0,00	0,00	0,00
560 Dept. d'Afers Multilaterals i Cooperació	556,20	556,20	556,20	556,20	556,20	0,00	0,00	0,00	0,00
PROJ 0001 Afers Generals (Multi. i Cooper.)	556,20	556,20	556,20	556,20	556,20	0,00	0,00	0,00	0,00
2 2 7 Treballs realitzats per altres empr	146.847,05	141.876,38	141.876,38	117.348,19	117.348,19	4.970,67	0,00	24.528,19	0,00
PROJ 0001 Afers Generals Bilaterals-Consulars	146.847,05	141.876,38	141.876,38	117.348,19	117.348,19	4.970,67	0,00	24.528,19	0,00
2 2 7 60 Treb. realitzats per empr. Est. treb. té.	88.715,46	85.824,79	85.824,79	66.260,15	66.260,15	2.890,67	0,00	19.564,64	0,00
PROJ 0001 Afers Generals Bilaterals-Consulars	54.195,71	54.195,71	54.195,71	52.195,71	52.195,71	0,00	0,00	2.000,00	0,00
PROJ 0009 Cooperació Andorra - UE	31.922,26	29.540,18	29.540,18	11.975,54	11.975,54	2.382,08	0,00	17.564,64	0,00
PROJ 0012 Mecanisme d'assistència consular	2.597,49	2.088,90	2.088,90	2.088,90	2.088,90	508,59	0,00	0,00	0,00
560 Dept. d'Afers Multilaterals i Cooperació	58.131,59	56.051,59	56.051,59	51.088,04	51.088,04	2.080,00	0,00	4.963,55	0,00
PROJ 0012 Convenis internacionals	58.131,59	56.051,59	56.051,59	51.088,04	51.088,04	2.080,00	0,00	4.963,55	0,00
2 3 Indemnitzacions per serveis	120.195,42	117.276,82	117.276,82	117.276,82	117.276,82	2.918,60	0,00	0,00	0,00
2 3 0 Reemborsament de dietes	6.942,69	5.319,89	5.319,89	5.319,89	5.319,89	1.622,80	0,00	0,00	0,00
2 3 0 00 Re. de. pers. fun. i ag. Adm. c/i	6.942,69	5.319,89	5.319,89	5.319,89	5.319,89	1.622,80	0,00	0,00	0,00
550 Dept. d'Afers Bilaterals, Consulars i UE	1.376,08	1.260,08	1.260,08	1.260,08	1.260,08	116,00	0,00	0,00	0,00
PROJ 0001 Afers Generals Bilaterals-Consulars	422,51	422,51	422,51	422,51	422,51	0,00	0,00	0,00	0,00
PROJ 0014 CTP	953,57	837,57	837,57	837,57	837,57	116,00	0,00	0,00	0,00
560 Dept. d'Afers Multilaterals i Cooperació	5.566,61	4.059,81	4.059,81	4.059,81	4.059,81	1.506,80	0,00	0,00	0,00
PROJ 0001 Afers Generals (Multi. i Cooper.)	4.406,72	3.379,54	3.379,54	3.379,54	3.379,54	1.027,18	0,00	0,00	0,00
PROJ 0010 Política DH i Coop. Desenv.	680,27	680,27	680,27	680,27	680,27	0,00	0,00	0,00	0,00
PROJ 0012 Convenis internacionals	479,62	0,00	0,00	0,00	0,00	479,62	0,00	0,00	0,00
2 3 1 Locomoció	113.252,73	111.956,93	111.956,93	111.956,93	111.956,93	1.295,80	0,00	0,00	0,00
2 3 1 00 Locomoció i desplaç. del personal	113.252,73	111.956,93	111.956,93	111.956,93	111.956,93	1.295,80	0,00	0,00	0,00
550 Dept. d'Afers Bilaterals, Consulars i UE	56.873,95	56.254,77	56.254,77	56.254,77	56.254,77	619,18	0,00	0,00	0,00
PROJ 0001 Afers Generals Bilaterals-Consulars	10.088,10	9.470,51	9.470,51	9.470,51	9.470,51	617,59	0,00	0,00	0,00
PROJ 0007 Ambaixades no residents	40.894,06	40.892,47	40.892,47	40.892,47	40.892,47	1,59	0,00	0,00	0,00
PROJ 0009 Cooperació Andorra - UE	4.508,59	4.508,59	4.508,59	4.508,59	4.508,59	0,00	0,00	0,00	0,00
PROJ 0014 CTP	1.383,20	1.383,20	1.383,20	1.383,20	1.383,20	0,00	0,00	0,00	0,00
560 Dept. d'Afers Multilaterals i Cooperació	56.378,78	55.702,16	55.702,16	55.702,16	55.702,16	676,62	0,00	0,00	0,00
PROJ 0001 Afers Generals Bilaterals-Consulars	10.088,10	9.470,51	9.470,51	9.470,51	9.470,51	617,59	0,00	0,00	0,00
PROJ 0007 Ambaixades no residents	40.894,06	40.892,47	40.892,47	40.892,47	40.892,47	1,59	0,00	0,00	0,00
PROJ 0009 Cooperació Andorra - UE	4.508,59	4.508,59	4.508,59	4.508,59	4.508,59	0,00	0,00	0,00	0,00
PROJ 0014 CTP	1.383,20	1.383,20	1.383,20	1.383,20	1.383,20	0,00	0,00	0,00	0,00
2 3 2 A famílies i institucions sense fin	126.350,23	107.295,88	107.295,88	107.295,88	107.295,88	19.054,35	0,00	0,00	0,00
4 8 2 A famílies i institucions sense fin	126.350,23	107.295,88	107.295,88	107.295,88	107.295,88	19.054,35	0,00	0,00	0,00
4 8 2 08 CNAU	107.295,88	107.295,88	107.295,88	107.295,88	107.295,88	0,00	0,00	0,00	0,00
560 Dept. d'Afers Multilaterals i Cooperació	107.295,88	107.295,88	107.295,88	107.295,88	107.295,88	0,00	0,00	0,00	0,00
PROJ 0008 CNAU	107.295,88	107.295,88	107.295,88	107.295,88	107.295,88	0,00	0,00	0,00	0,00
4 8 2 30 Beques formació, investigació i alt	19.054,35	0,00	0,00	0,00	0,00	19.054,35	0,00	0,00	0,00
550 Dept. d'Afers Bilaterals, Consulars i UE	19.054,35	0,00	0,00	0,00	0,00	19.054,35	0,00	0,00	0,00
PROJ 0001 Afers Generals Bilaterals-Consulars	19.054,35	0,00	0,00	0,00	0,00	19.054,35	0,00	0,00	0,00
4 Transfèrencies corrents	5.292.396,12	4.996.423,49	4.996.423,49	4.928.435,19	4.928.435,19	295.972,63	0,00	67.988,30	0,00
4 8 A famílies i institucions sense fin	126.350,23	107.295,88	107.295,88	107.295,88	107.295,88	19.054,35	0,00	0,00	0,00
4 8 2 A famílies i institucions sense fin	126.350,23	107.295,88	107.295,88	107.295,88	107.295,88	19.054,35	0,00	0,00	0,00
4 8 2 08 CNAU	107.295,88	107.295,88	107.295,88	107.295,88	107.295,88	0,00	0,00	0,00	0,00
560 Dept. d'Afers Multilaterals i Cooperació	107.295,88	107.295,88	107.295,88	107.295,88	107.295,88	0,00	0,00	0,00	0,00
PROJ 0008 CNAU	107.295,88	107.295,88	107.295,88	107.295,88	107.295,88	0,00	0,00	0,00	0,00
4 8 2 30 Beques formació, investigació i alt	19.054,35	0,00	0,00	0,00	0,00	19.054,35	0,00	0,00	0,00
550 Dept. d'Afers Bilaterals, Consulars i UE	19.054,35	0,00	0,00	0,00	0,00	19.054,35	0,00	0,00	0,00
PROJ 0001 Afers Generals Bilaterals-Consulars	19.054,35	0,00	0,00	0,00	0,00	19.054,35	0,00	0,00	0,00

Ministeri d'Afers Exteriors

Compte pressupostari (Econòmic - Administratiu - Funcional)	Pressupostat	Autoritzat	Compromés	Liquidat	Pagat	Saldo Press.	Saldo Aut.	Saldo Comp.	Saldo Liq.
4 9 A l'exterior	5.166.045,89	4.889.127,61	4.889.127,61	4.821.139,31	4.821.139,31	276.918,28	0,00	67.988,30	0,00
4 9 2 A l'exterior	5.166.045,89	4.889.127,61	4.889.127,61	4.821.139,31	4.821.139,31	276.918,28	0,00	67.988,30	0,00
4 9 2 00 A l'exterior	2.412.811,83	2.219.516,69	2.219.516,69	2.204.167,75	2.204.167,75	193.295,14	0,00	15.348,94	0,00
550 Dept. d'Afers Bilaterals, Consulars i UE	1.465.473,91	1.391.764,38	1.391.764,38	1.376.415,44	1.376.415,44	73.709,53	0,00	15.348,94	0,00
PROJ 0002 Amb UE, Benelux i països acreditats	412.986,30	380.136,50	380.136,50	380.136,50	380.136,50	32.249,80	0,00	0,00	0,00
PROJ 0003 Amb Espanya i països acreditats	393.221,84	393.221,84	393.221,84	393.221,84	393.221,84	0,00	0,00	0,00	0,00
PROJ 0004 Amb França i països acreditats	378.895,00	378.895,00	378.895,00	378.895,00	378.895,00	0,00	0,00	0,00	0,00
PROJ 0005 Amb EUA i països acreditats	30.288,00	15.348,94	15.348,94	0,00	0,00	14.939,06	0,00	15.348,94	0,00
PROJ 0009 Cooperació Andorra - UE	11.000,00	0,00	0,00	0,00	0,00	11.000,00	0,00	0,00	0,00
PROJ 0010 Amb Regne Unit i països acreditats	45.032,77	45.032,77	45.032,77	45.032,77	45.032,77	0,00	0,00	0,00	0,00
PROJ 0011 Amb Portugal i països acreditats	167.700,00	167.700,00	167.700,00	167.700,00	167.700,00	0,00	0,00	0,00	0,00
PROJ 0013 Amb Àustria i països acreditats	26.950,00	11.429,33	11.429,33	11.429,33	11.429,33	15.520,67	0,00	0,00	0,00
560 Dept. d'Afers Multilaterals i Cooperació	947.337,92	827.752,31	827.752,31	827.752,31	827.752,31	119.585,61	0,00	0,00	0,00
PROJ 0002 Missió Perm. Nacions Unides	537.027,65	537.027,65	537.027,65	537.027,65	537.027,65	0,00	0,00	0,00	0,00
PROJ 0003 Rep. Perm. Consell Europa	106.701,00	61.701,00	61.701,00	61.701,00	61.701,00	45.000,00	0,00	0,00	0,00
PROJ 0004 Del. Perm. UNESCO i altres OI	31.196,10	22.551,02	22.551,02	22.551,02	22.551,02	8.645,08	0,00	0,00	0,00
PROJ 0005 Missió Perm. OSCE i altres OI	138.041,79	138.041,79	138.041,79	138.041,79	138.041,79	0,00	0,00	0,00	0,00
PROJ 0006 Missió Perm. Nacions Unides Ginebra	125.992,00	62.996,00	62.996,00	62.996,00	62.996,00	62.996,00	0,00	0,00	0,00
PROJ 0015 OIF	8.379,38	5.434,85	5.434,85	5.434,85	5.434,85	2.944,53	0,00	0,00	0,00
27.300,00	0,00	0,00	0,00	0,00	0,00	27.300,00	0,00	0,00	0,00
560 Dept. d'Afers Multilaterals i Cooperació	27.300,00	0,00	0,00	0,00	0,00	27.300,00	0,00	0,00	0,00
PROJ 0013 Adhesió a Organismes Internacionals	27.300,00	0,00	0,00	0,00	0,00	27.300,00	0,00	0,00	0,00
4 9 2 10 Consell d'Europa	161.821,11	161.821,11	161.821,11	161.821,11	161.821,11	0,00	0,00	0,00	0,00
560 Dept. d'Afers Multilaterals i Cooperació	161.821,11	161.821,11	161.821,11	161.821,11	161.821,11	0,00	0,00	0,00	0,00
PROJ 0003 Rep. Perm. Consell Europa	161.821,11	161.821,11	161.821,11	161.821,11	161.821,11	0,00	0,00	0,00	0,00
4 9 2 11 CTBT	6.476,06	6.476,06	6.476,06	6.476,06	6.476,06	0,00	0,00	0,00	0,00
560 Dept. d'Afers Multilaterals i Cooperació	6.476,06	6.476,06	6.476,06	6.476,06	6.476,06	0,00	0,00	0,00	0,00
PROJ 0005 Missió Perm. OSCE i altres OI	6.476,06	6.476,06	6.476,06	6.476,06	6.476,06	0,00	0,00	0,00	0,00
4 9 2 12 Secretaria General Iberoamericana	7.620,00	6.446,84	6.446,84	6.446,84	6.446,84	1.173,16	0,00	0,00	0,00
560 Dept. d'Afers Multilaterals i Cooperació	7.620,00	6.446,84	6.446,84	6.446,84	6.446,84	1.173,16	0,00	0,00	0,00
PROJ 0016 Conferència Iberoamericana	7.620,00	6.446,84	6.446,84	6.446,84	6.446,84	1.173,16	0,00	0,00	0,00
4 9 2 13 Consorci CTP	50.399,85	0,00	0,00	0,00	0,00	50.399,85	0,00	0,00	0,00
550 Dept. d'Afers Bilaterals, Consulars i UE	50.399,85	0,00	0,00	0,00	0,00	50.399,85	0,00	0,00	0,00
PROJ 0014 CTP	50.399,85	0,00	0,00	0,00	0,00	50.399,85	0,00	0,00	0,00
4 9 2 20 ONU	539.369,71	539.369,71	539.369,71	539.369,71	539.369,71	0,30	0,00	0,00	0,00
560 Dept. d'Afers Multilaterals i Cooperació	539.369,71	539.369,71	539.369,71	539.369,71	539.369,71	0,30	0,00	0,00	0,00
PROJ 0002 Missió Perm. Nacions Unides	539.369,71	539.369,71	539.369,71	539.369,71	539.369,71	0,30	0,00	0,00	0,00
4 9 2 30 UNESCO	22.200,00	19.547,82	19.547,82	19.547,82	19.547,82	2.652,18	0,00	0,00	0,00
560 Dept. d'Afers Multilaterals i Cooperació	22.200,00	19.547,82	19.547,82	19.547,82	19.547,82	2.652,18	0,00	0,00	0,00
PROJ 0004 Del. Perm. UNESCO i altres OI	22.200,00	19.547,82	19.547,82	19.547,82	19.547,82	2.652,18	0,00	0,00	0,00
4 9 2 35 OSCE	81.908,00	80.545,00	80.545,00	80.545,00	80.545,00	1.363,00	0,00	0,00	0,00
560 Dept. d'Afers Multilaterals i Cooperació	81.908,00	80.545,00	80.545,00	80.545,00	80.545,00	1.363,00	0,00	0,00	0,00
PROJ 0005 Missió Perm. OSCE i altres OI	81.908,00	80.545,00	80.545,00	80.545,00	80.545,00	1.363,00	0,00	0,00	0,00
4 9 2 45 Retorn taxes diplomàtiques	12.000,00	11.265,35	11.265,35	11.265,35	11.265,35	734,65	0,00	0,00	0,00
550 Dept. d'Afers Bilaterals, Consulars i UE	12.000,00	11.265,35	11.265,35	11.265,35	11.265,35	734,65	0,00	0,00	0,00
PROJ 0001 Afers Generals Bilaterals-Consulars	12.000,00	11.265,35	11.265,35	11.265,35	11.265,35	734,65	0,00	0,00	0,00
4 9 2 56 OIF	96.009,12	96.009,12	96.009,12	96.009,12	96.009,12	0,00	0,00	0,00	0,00
560 Dept. d'Afers Multilaterals i Cooperació	96.009,12	96.009,12	96.009,12	96.009,12	96.009,12	0,00	0,00	0,00	0,00
PROJ 0015 OIF	96.009,12	96.009,12	96.009,12	96.009,12	96.009,12	0,00	0,00	0,00	0,00
4 9 2 57 Unió Llatina	5.220,00	5.220,00	5.220,00	5.220,00	5.220,00	0,00	0,00	0,00	0,00
550 Dept. d'Afers Bilaterals, Consulars i UE	5.220,00	5.220,00	5.220,00	5.220,00	5.220,00	0,00	0,00	0,00	0,00
PROJ 0004 Amb França i països acreditats	5.220,00	5.220,00	5.220,00	5.220,00	5.220,00	0,00	0,00	0,00	0,00
4 9 2 58 MOT	5.000,00	5.000,00	5.000,00	5.000,00	5.000,00	0,00	0,00	0,00	0,00
550 Dept. d'Afers Bilaterals, Consulars i UE	5.000,00	5.000,00	5.000,00	5.000,00	5.000,00	0,00	0,00	0,00	0,00
PROJ 0004 Amb França i països acreditats	5.000,00	5.000,00	5.000,00	5.000,00	5.000,00	0,00	0,00	0,00	0,00
4 9 2 59 Acadèmia Haia	5.000,00	5.000,00	5.000,00	5.000,00	5.000,00	0,00	0,00	0,00	0,00
550 Dept. d'Afers Bilaterals, Consulars i UE	5.000,00	5.000,00	5.000,00	5.000,00	5.000,00	0,00	0,00	0,00	0,00
PROJ 0002 Amb UE, Benelux i països acreditats	5.000,00	5.000,00	5.000,00	5.000,00	5.000,00	0,00	0,00	0,00	0,00

Ministeri d'Afers Exteriors

Compte pressupostari (Econòmic - Administratiu - Funcional)		Pressupostat	Autoritzat	Compromés	Liquidat	Pagat	Saldo Press.	Saldo Aut.	Saldo Comp.	Saldo Liq.
4	9	2	60	CTP	16.500,00	16.500,00	16.500,00	0,00	0,00	0,00
550	Dept. d'Afers Bilaterals, Consulars i UE		16.500,00	16.500,00	16.500,00	16.500,00	0,00	0,00	0,00	0,00
		PROJ 0014 CTP	16.500,00	16.500,00	16.500,00	16.500,00	0,00	0,00	0,00	0,00
4	9	2	70	Cooperació per al desenvol. i altres	1.498.591,70	1.498.591,70	1.498.591,70	0,00	0,00	0,00
560	Dept. d'Afers Multilaterals i Cooperació		1.498.591,70	1.498.591,70	1.445.952,34	1.445.952,34	0,00	0,00	52.639,36	0,00
		PROJ 0010 Política DH i Coop. Desenv.	1.057.471,89	1.057.471,89	1.004.832,53	1.004.832,53	0,00	0,00	52.639,36	0,00
		PROJ 0127 Subvencions a entitats cíviques	441.119,81	441.119,81	441.119,81	441.119,81	0,00	0,00	0,00	0,00
4	9	2	71	UNICEF	200.000,00	200.000,00	200.000,00	0,00	0,00	0,00
560	Dept. d'Afers Multilaterals i Cooperació		200.000,00	200.000,00	200.000,00	200.000,00	0,00	0,00	0,00	0,00
		PROJ 0128 Cooperació Comitè Andorra UNICEF	200.000,00	200.000,00	200.000,00	200.000,00	0,00	0,00	0,00	0,00
4	9	2	90	OMC	17.818,51	17.818,51	17.818,51	0,00	0,00	0,00
560	Dept. d'Afers Multilaterals i Cooperació		17.818,51	17.818,51	17.818,51	17.818,51	0,00	0,00	0,00	0,00
		PROJ 0011 OMC i altres OI econòmics	17.818,51	17.818,51	17.818,51	17.818,51	0,00	0,00	0,00	0,00
6	Inversions reals		5.375,70	3.061,42	3.061,42	2.116,84	2.314,28	0,00	944,58	0,00
6	0	Inversions noves	4.795,00	2.480,72	2.480,72	1.536,14	2.314,28	0,00	944,58	0,00
6	0	5 Mobiliari i estris	4.125,00	1.810,72	1.810,72	866,14	2.314,28	0,00	944,58	0,00
6	0	5 00 Mobiliari	1.403,50	1.403,50	1.403,50	536,14	0,00	0,00	867,36	0,00
550	Dept. d'Afers Bilaterals, Consulars i UE		1.403,50	1.403,50	1.403,50	536,14	0,00	0,00	867,36	0,00
		PROJ 0001 Afers Generals Bilaterals-Consulars	1.403,50	1.403,50	1.403,50	536,14	0,00	0,00	867,36	0,00
6	0	5 10 Equipaments d'oficina	2.391,50	77,22	77,22	0,00	2.314,28	0,00	77,22	0,00
550	Dept. d'Afers Bilaterals, Consulars i UE		2.391,50	77,22	77,22	0,00	2.314,28	0,00	77,22	0,00
		PROJ 0001 Afers Generals Bilaterals-Consulars	2.391,50	77,22	77,22	0,00	2.314,28	0,00	77,22	0,00
6	0	5 20 Equipaments d'impressió i reproducció	330,00	330,00	330,00	330,00	0,00	0,00	0,00	0,00
550	Dept. d'Afers Bilaterals, Consulars i UE		330,00	330,00	330,00	330,00	0,00	0,00	0,00	0,00
		PROJ 0001 Afers Generals Bilaterals-Consulars	330,00	330,00	330,00	330,00	0,00	0,00	0,00	0,00
6	0	8 Altre immobilitzat material	670,00	670,00	670,00	670,00	0,00	0,00	0,00	0,00
6	0	8 80 Material de comunicacions	670,00	670,00	670,00	670,00	0,00	0,00	0,00	0,00
550	Dept. d'Afers Bilaterals, Consulars i UE		670,00	670,00	670,00	670,00	0,00	0,00	0,00	0,00
		PROJ 0001 Afers Generals Bilaterals-Consulars	670,00	670,00	670,00	670,00	0,00	0,00	0,00	0,00
6	1	Inversions de reposició	580,70	580,70	580,70	580,70	0,00	0,00	0,00	0,00
6	1	5 Mobiliari i estris	580,70	580,70	580,70	580,70	0,00	0,00	0,00	0,00
6	1	5 00 Reposició i millora de mobiliari	580,70	580,70	580,70	580,70	0,00	0,00	0,00	0,00
550	Dept. d'Afers Bilaterals, Consulars i UE		580,70	580,70	580,70	580,70	0,00	0,00	0,00	0,00
		PROJ 0001 Afers Generals Bilaterals-Consulars	580,70	580,70	580,70	580,70	0,00	0,00	0,00	0,00
7	Transferències de capital		52.369,82	44.393,10	44.393,10	35.922,42	7.976,72	0,00	8.470,68	0,00
7	8	A famílies i inst.sense fin.lucre	1.799,00	1.624,00	1.624,00	1.624,00	175,00	0,00	0,00	0,00
7	8	2 A famíl. i inst.sense fin. lucre	1.799,00	1.624,00	1.624,00	1.624,00	175,00	0,00	0,00	0,00
7	8	2 08 CNAU	1.799,00	1.624,00	1.624,00	1.624,00	175,00	0,00	0,00	0,00
560	Dept. d'Afers Multilaterals i Cooperació		1.799,00	1.624,00	1.624,00	1.624,00	175,00	0,00	0,00	0,00
		PROJ 0008 CNAU	1.799,00	1.624,00	1.624,00	1.624,00	175,00	0,00	0,00	0,00
7	9	A l'exterior	50.570,82	42.769,10	42.769,10	34.298,42	7.801,72	0,00	8.470,68	0,00
7	9	2 A l'exterior	50.570,82	42.769,10	42.769,10	34.298,42	7.801,72	0,00	8.470,68	0,00
7	9	2 00 A l'exterior	50.570,82	42.769,10	42.769,10	34.298,42	7.801,72	0,00	8.470,68	0,00
550	Dept. d'Afers Bilaterals, Consulars i UE		35.075,13	28.643,58	28.643,58	23.641,66	6.431,55	0,00	5.001,92	0,00
		PROJ 0002 Amb.UE, Bènelux i països acreditats	9.949,89	8.494,66	8.494,66	8.494,66	1.455,23	0,00	0,00	0,00
		PROJ 0003 Amb. Espanya i països acreditats	11.098,61	11.098,61	6.096,69	6.096,69	0,00	0,00	5.001,92	0,00
		PROJ 0004 Amb. França i països acreditats	5.300,00	2.805,31	2.805,31	2.805,31	2.494,69	0,00	0,00	0,00
		PROJ 0010 Amb. Regne Unit i països acreditats	3.500,00	3.500,00	3.500,00	3.500,00	0,00	0,00	0,00	0,00
		PROJ 0011 Amb. Portugal i països acreditats	5.225,63	2.745,00	2.745,00	2.745,00	2.481,63	0,00	0,00	0,00
560	Dept. d'Afers Multilaterals i Cooperació		15.495,69	14.125,52	14.125,52	10.656,76	1.370,17	0,00	3.468,76	0,00
		PROJ 0002 Missió Perm. Nacions Unides	4.013,52	2.839,13	2.839,13	2.839,13	1.174,39	0,00	0,00	0,00
		PROJ 0003 Rep. Perm. Consell Europa	8.406,17	8.406,17	8.406,17	7.150,00	0,00	0,00	1.256,17	0,00
		PROJ 0005 Missió Perm. OSCE i altres OI	2.000,00	1.804,79	1.804,79	667,63	195,21	0,00	1.137,16	0,00
		PROJ 0006 Missió Perm. Nacions Unides Ginebra	1.076,00	1.075,43	1.075,43	0,00	0,57	0,00	1.075,43	0,00
Total Ministeri d'Afers Exteriors		7.748.663,15	7.393.577,45	7.393.577,45	7.281.757,51	7.281.757,51	355.085,70	0,00	111.819,94	0,00

Ministeri de Salut, Benestar, Família i Habitatge

Compte pressupostari (Econòmic - Administratiu - Funcional)		Pressupostat	Autoritzat	Compromès	Liquidat	Pagat	Saldo Press.	Saldo Aut.	Saldo Comp.	Saldo Liq.
1	3	0	40	Guàrdies i presència efectiva	73,94	73,94	73,94	0,00	0,00	0,00
	620	Departament de la Família	73,94	73,94	73,94	73,94	0,00	0,00	0,00	0,00
		PROJ 0080 CAI	73,94	73,94	73,94	73,94	0,00	0,00	0,00	0,00
1	3	0	50	Comp. fre. supl., tre./torns / fes.	12.055,16	12.055,16	12.055,16	0,00	0,00	0,00
	620	Departament de la Família	12.055,16	12.055,16	12.055,16	12.055,16	0,00	0,00	0,00	0,00
		PROJ 0080 CAI	12.055,16	12.055,16	12.055,16	12.055,16	0,00	0,00	0,00	0,00
1	3	0	90	Incrém.rem. ag.adm.caràct.ventual	14,82	0,00	0,00	14,82	0,00	0,00
	630	Departament de Serveis generals	14,82	0,00	0,00	0,00	14,82	0,00	0,00	0,00
		PROJ 0001 Serveis Generals	14,82	0,00	0,00	0,00	14,82	0,00	0,00	0,00
1	6	0	Quot.prest.i desp.socials de l'emp.	336.603,54	324.390,18	324.390,18	12.213,36	0,00	0,00	0,00
1	6	0	00	Quotes seguret social, alts càrrecs	336.603,54	324.390,18	324.390,18	12.213,36	0,00	0,00
				PROJ 0001 Serveis Generals	336.603,54	324.390,18	324.390,18	12.213,36	0,00	0,00
1	6	0	00	Quotes segur. social, alts càrrecs	9.195,39	9.195,39	9.195,39	0,00	0,00	0,00
	630	Departament de Serveis generals	9.195,39	9.195,39	9.195,39	9.195,39	0,00	0,00	0,00	0,00
		PROJ 0001 Serveis Generals	9.195,39	9.195,39	9.195,39	9.195,39	0,00	0,00	0,00	0,00
1	6	0	05	Quotes seg.social pers.rel.especial	20.721,91	15.237,47	15.237,47	5.484,44	0,00	0,00
	630	Departament de Serveis generals	20.721,91	15.237,47	15.237,47	15.237,47	5.484,44	0,00	0,00	0,00
		PROJ 0001 Serveis Generals	20.721,91	15.237,47	15.237,47	15.237,47	5.484,44	0,00	0,00	0,00
1	6	0	10	Quo. seg/soc. pers. fun. / ag. Adm.	278.798,28	273.363,59	273.363,59	5.434,69	0,00	0,00
	620	Departament de la Família	278.798,28	273.363,59	273.363,59	273.363,59	5.434,69	0,00	0,00	0,00
		PROJ 0080 CAI	278.798,28	273.363,59	273.363,59	273.363,59	5.434,69	0,00	0,00	0,00
1	6	0	30	Departament de Serveis generals	30.648,92	30.648,92	30.648,92	0,00	0,00	0,00
		PROJ 0080 CAI	30.648,92	30.648,92	30.648,92	30.648,92	0,00	0,00	0,00	0,00
1	6	0	30	Departament de Serveis generals	230.147,66	225.911,38	225.911,38	4.236,28	0,00	0,00
		PROJ 0001 Serveis Generals	230.147,66	225.911,38	225.911,38	225.911,38	4.236,28	0,00	0,00	0,00
1	6	0	640	Departament d'Habitatge	18.001,70	16.803,29	16.803,29	1.198,41	0,00	0,00
		PROJ 0001 Serveis Grais Departament Habitatge	18.001,70	16.803,29	16.803,29	16.803,29	1.198,41	0,00	0,00	0,00
1	6	0	50	Seg. social.ag.adm.caràct.ventual	27.887,96	26.593,73	26.593,73	1.294,23	0,00	0,00
	620	Departament de la Família	27.887,96	26.593,73	26.593,73	26.593,73	1.294,23	0,00	0,00	0,00
		PROJ 0080 CAI	27.887,96	26.593,73	26.593,73	26.593,73	1.294,23	0,00	0,00	0,00
1	6	0	630	Departament de Serveis generals	11.143,52	9.849,29	9.849,29	1.294,23	0,00	0,00
		PROJ 0001 Serveis Generals	11.143,52	9.849,29	9.849,29	9.849,29	1.294,23	0,00	0,00	0,00
2	Consum de béns corrents i serveis	3.156.785,34	2.720.953,40	2.720.953,40	2.419.283,37	2.419.283,37	435.502,03	0,00	301.670,03	0,00
2	0	2	0	Lloguers i Cànon	305.992,09	231.597,92	231.597,92	74.394,17	0,00	0,00
				PROJ 0001 Serveis Generals	305.992,09	231.597,92	231.597,92	74.394,17	0,00	0,00
2	0	2	0	Lloguer edificis i altres construcc	157.164,89	156.869,69	156.869,69	295,20	0,00	0,00
				PROJ 0001 Serveis Generals	157.164,89	156.869,69	156.869,69	295,20	0,00	0,00
2	0	2	0	Lloguer edificis i altres construcc	157.164,89	156.869,69	156.869,69	295,20	0,08	0,08
				PROJ 0001 Serveis Generals	157.164,89	156.869,69	156.869,69	295,20	0,08	0,08
2	0	4	0	Lloguer de material de transport	148.804,20	148.804,20	148.804,20	0,00	0,00	0,00
				PROJ 0001 Serveis Generals	148.804,20	148.804,20	148.804,20	0,00	0,00	0,00
2	0	4	0	Lloguer de material de transport	148.804,20	148.804,20	148.804,20	0,00	0,00	0,00
				PROJ 0001 Serveis Generals	148.804,20	148.804,20	148.804,20	0,00	0,00	0,00
2	0	9	0	Lloguer altre immobilitzat material	23,00	23,00	23,00	0,00	0,00	0,00
				PROJ 0057 Transport helicòpter	23,00	23,00	23,00	0,00	0,00	0,00
2	0	9	0	Lloguer altre immobilitzat material	23,00	23,00	23,00	0,00	0,00	0,00
				PROJ 0001 Serveis Generals	23,00	23,00	23,00	0,00	0,00	0,00
2	1	Reparació, manteniment i conservaci	25.874,49	24.332,38	24.332,38	24.332,38	1.542,11	0,00	0,00	0,00
2	1	2	0	Rep.i cons. edificis i altres cons.	400,00	98,00	98,00	302,00	0,00	0,00
				PROJ 0001 Serveis Generals	400,00	98,00	98,00	302,00	0,00	0,00
2	1	2	0	Reparació i conservació. Edificis i	400,00	98,00	98,00	302,00	0,00	0,00
				PROJ 0001 Serveis Generals	400,00	98,00	98,00	302,00	0,00	0,00
2	1	3	0	Repar.i cons.maquin,instal.i equip	24.874,49	23.654,48	23.654,48	1.220,01	0,00	0,00
				PROJ 0001 Serveis Generals	24.874,49	23.654,48	23.654,48	1.220,01	0,00	0,00
2	1	3	0	Repar.i cons.maquin,instal.i equip	24.874,49	23.654,48	23.654,48	1.220,01	0,00	0,00
				PROJ 0001 Serveis Generals	24.874,49	23.654,48	23.654,48	1.220,01	0,00	0,00
2	1	3	0	Repar.i cons.maquin,instal.i equip	1.000,00	993,71	993,71	6,29	0,00	0,00
				PROJ 0001 Serveis Generals	1.000,00	993,71	993,71	6,29	0,00	0,00
2	1	3	0	Repar.i cons.maquin,instal.i equip	1.000,00	993,71	993,71	6,29	0,00	0,00
				PROJ 0156 Instal·lacions generals LCSP	1.000,00	993,71	993,71	6,29	0,00	0,00
2	1	3	0	Repar.i cons.maquin,instal.i equip	5.087,12	5.080,48	5.080,48	6,64	0,00	0,00
				PROJ 0080 CAI	5.087,12	5.080,48	5.080,48	6,64	0,00	0,00
2	1	3	0	Repar.i cons.maquin,instal.i equip	18.458,60	17.251,52	17.251,52	1.207,08	0,00	0,00
				PROJ 0001 Serveis Generals	18.458,60	17.251,52	17.251,52	1.207,08	0,00	0,00

Ministeri de Salut, Benestar, Família i Habitatge

Compte pressupostari (Econòmic - Administratiu - Funcional)		Pressupostat	Autoritzat	Compromès	Liquidat	Pagat	Saldo Press.	Saldo Aut.	Saldo Comp.	Saldo Liq.
640	Departament d'Habitatge	328,77	328,77	328,77	328,77	328,77	0,00	0,00	0,00	0,00
	PROJ 0001 Serveis Grals Departament Habitatge	328,77	328,77	328,77	328,77	328,77	0,00	0,00	0,00	0,00
2	1 8 Rep.i conserv. aparells mèdics	600,00	579,90	579,90	579,90	579,90	20,10	0,00	0,00	0,00
2	1 8 00 Repar. i conserv. d'aparells mèdics	600,00	579,90	579,90	579,90	579,90	20,10	0,00	0,00	0,00
600	Departament de Salut	600,00	579,90	579,90	579,90	579,90	20,10	0,00	0,00	0,00
	PROJ 0156 Instal·lacions generals LCSP	600,00	579,90	579,90	579,90	579,90	20,10	0,00	0,00	0,00
2	2 Material, subministraments i altres	2.793.370,41	2.437.159,76	2.437.159,76	2.199.506,90	2.199.506,90	356.210,65	0,00	237.652,86	0,00
2	2 0 Material d'oficina	47.073,65	42.831,24	42.831,24	42.831,24	42.831,24	4.242,41	0,00	4.242,41	0,00
2	2 0 01 Impressió de documents	3.417,50	1.309,84	1.309,84	1.309,84	1.309,84	2.107,66	0,00	0,00	0,00
630	Departament de Serveis Generals	3.417,50	1.309,84	1.309,84	1.309,84	1.309,84	2.107,66	0,00	0,00	0,00
	PROJ 0001 Serveis Generals	3.417,50	1.309,84	1.309,84	1.309,84	1.309,84	2.107,66	0,00	0,00	0,00
2	2 0 20 Premsa i revistes	2.082,50	1.754,00	1.754,00	1.754,00	1.754,00	328,50	0,00	0,00	0,00
630	Departament de Serveis Generals	2.082,50	1.754,00	1.754,00	1.754,00	1.754,00	328,50	0,00	0,00	0,00
	PROJ 0001 Serveis Generals	2.082,50	1.754,00	1.754,00	1.754,00	1.754,00	328,50	0,00	0,00	0,00
2	2 0 30 Llibres i altres publicacions	6.167,31	4.388,05	4.388,05	4.388,05	4.388,05	1.779,26	0,00	0,00	0,00
620	Departament de la Família	715,00	0,00	0,00	0,00	0,00	715,00	0,00	0,00	0,00
	PROJ 0143 Atenció a la Infància	715,00	0,00	0,00	0,00	0,00	715,00	0,00	0,00	0,00
630	Departament de Serveis Generals	5.302,31	4.388,05	4.388,05	4.388,05	4.388,05	914,26	0,00	0,00	0,00
	PROJ 0001 Serveis Generals	5.302,31	4.388,05	4.388,05	4.388,05	4.388,05	914,26	0,00	0,00	0,00
640	Departament d'Habitatge	150,00	0,00	0,00	0,00	0,00	150,00	0,00	0,00	0,00
	PROJ 0001 Serveis Grals Departament Habitatge	150,00	0,00	0,00	0,00	0,00	150,00	0,00	0,00	0,00
2	2 0 50 Material pedagògic	35.406,34	35.379,35	35.379,35	35.379,35	35.379,35	26,99	0,00	0,00	0,00
600	Departament de Salut	34.906,34	34.906,34	34.906,34	34.906,34	34.906,34	0,00	0,00	0,00	0,00
	PROJ 0153 Prevenció i promoció	34.906,34	34.906,34	34.906,34	34.906,34	34.906,34	0,00	0,00	0,00	0,00
620	Departament de la Família	500,00	473,01	473,01	473,01	473,01	26,99	0,00	0,00	0,00
	PROJ 0080 CAI	500,00	473,01	473,01	473,01	473,01	26,99	0,00	0,00	0,00
2	2 1 Subministraments	1.045.375,99	951.413,32	951.413,32	933.687,09	933.687,09	93.962,67	0,00	17.726,23	0,00
2	2 1 00 Energia elèctrica	32.722,63	21.703,74	21.703,74	21.703,74	21.703,74	11.018,89	0,00	0,00	0,00
620	Departament de la Família	2.457,80	2.457,80	2.457,80	2.457,80	2.457,80	0,00	0,00	0,00	0,00
	PROJ 0080 CAI	2.457,80	2.457,80	2.457,80	2.457,80	2.457,80	0,00	0,00	0,00	0,00
630	Departament de Serveis Generals	30.264,83	19.245,94	19.245,94	19.245,94	19.245,94	11.018,89	0,00	0,00	0,00
	PROJ 0001 Serveis Generals	30.264,83	19.245,94	19.245,94	19.245,94	19.245,94	11.018,89	0,00	0,00	0,00
2	2 1 10 Aigua	762,12	628,08	628,08	628,08	628,08	134,04	0,00	0,00	0,00
620	Departament de la Família	762,12	628,08	628,08	628,08	628,08	134,04	0,00	0,00	0,00
	PROJ 0080 CAI	762,12	628,08	628,08	628,08	628,08	134,04	0,00	0,00	0,00
2	2 1 30 Carburants per a calefacció	13.216,93	13.216,93	13.216,93	13.216,93	13.216,93	0,00	0,00	0,00	0,00
620	Departament de la Família	7.604,81	7.604,81	7.604,81	7.604,81	7.604,81	0,00	0,00	0,00	0,00
	PROJ 0080 CAI	7.604,81	7.604,81	7.604,81	7.604,81	7.604,81	0,00	0,00	0,00	0,00
630	Departament de Serveis Generals	5.612,12	5.612,12	5.612,12	5.612,12	5.612,12	0,00	0,00	0,00	0,00
	PROJ 0001 Serveis Generals	5.612,12	5.612,12	5.612,12	5.612,12	5.612,12	0,00	0,00	0,00	0,00
2	2 1 40 Vestuari	1.978,26	1.342,26	1.342,26	1.342,26	1.342,26	664,26	0,00	0,00	0,00
600	Departament de Salut	636,00	0,00	0,00	0,00	0,00	636,00	0,00	0,00	0,00
	PROJ 0142 Aigües potables	636,00	0,00	0,00	0,00	0,00	636,00	0,00	0,00	0,00
PROJ 0156	Instal·lacions generals LCSP	250,00	250,00	250,00	250,00	250,00	0,00	0,00	0,00	0,00
PROJ 0162	Vigil. control establ.prod. alim.	1.092,26	1.092,26	1.092,26	1.092,26	1.092,26	0,00	0,00	0,00	0,00
620	Departament de la Família	1.054,83	1.026,57	1.026,57	1.026,57	1.026,57	28,26	0,00	0,00	0,00
	PROJ 0080 CAI	1.054,83	1.026,57	1.026,57	1.026,57	1.026,57	28,26	0,00	0,00	0,00
2	2 1 50 Productes alimentaris	37.316,99	34.785,79	34.785,79	34.785,79	34.785,79	2.531,20	0,00	0,00	0,00
620	Departament de la Família	37.316,99	34.785,79	34.785,79	34.785,79	34.785,79	2.531,20	0,00	0,00	0,00
	PROJ 0080 CAI	37.316,99	34.785,79	34.785,79	34.785,79	34.785,79	2.531,20	0,00	0,00	0,00
2	2 1 60 Productes farmacèutics i sanitaris	876.729,46	801.146,32	801.146,32	783.420,09	783.420,09	75.583,14	0,00	17.726,23	0,00
600	Departament de Salut	182.474,70	168.609,45	168.609,45	168.609,45	168.609,45	13.865,25	0,00	0,00	0,00
	PROJ 0136 Dist. i contr. de med. estupefaents	182.474,70	168.609,45	168.609,45	168.609,45	168.609,45	13.865,25	0,00	0,00	0,00
PROJ 0151	Vigilància epidemiològica i interv	1.332,19	1.332,19	1.332,19	1.332,19	1.332,19	0,00	0,00	0,00	0,00
PROJ 0153	Prevenció i promoció	517.522,57	515.949,55	515.949,55	498.223,32	498.223,32	1.573,02	0,00	17.726,23	0,00
PROJ 0163	Support analitic departaments	115.400,00	115.255,13	115.255,13	115.255,13	115.255,13	144,87	0,00	0,00	0,00
PROJ 0170	Pla d'actuació pandèmia grip	60.000,00	0,00	0,00	0,00	0,00	60.000,00	0,00	0,00	0,00
2	2 1 61 Anàlisis clíniques	70.478,00	69.929,74	69.929,74	69.929,74	69.929,74	548,26	0,00	0,00	0,00

Ministeri de Salut, Benestar, Família i Habitatge

Compte pressupostari (Econòmic - Administratiu - Funcional)		Pressupostat	Autoritzat	Compromés	Liquidat	Pagat	Saldo Press.	Saldo Aut.	Saldo Comp.	Saldo Liq.
600	Departament de Salut	70.478,00	69.929,74	69.929,74	69.929,74	69.929,74	548,26	0,00	0,00	0,00
2	2 1 80	70.478,00	69.929,74	69.929,74	69.929,74	69.929,74	548,26	0,00	0,00	0,00
	Productes de neteja	4.839,66	3.370,93	3.370,93	3.370,93	3.370,93	1.528,73	0,00	0,00	0,00
600	Departament de Salut	139,66	19,50	19,50	19,50	19,50	120,16	0,00	0,00	0,00
PROJ	0156 Instal·lacions generals LCSP	139,66	19,50	19,50	19,50	19,50	120,16	0,00	0,00	0,00
620	Departament de la Família	4.700,00	3.291,43	3.291,43	3.291,43	3.291,43	1.408,57	0,00	0,00	0,00
PROJ	0080 CAI	4.700,00	3.291,43	3.291,43	3.291,43	3.291,43	1.408,57	0,00	0,00	0,00
2	2 1 90	6.277,11	4.322,96	4.322,96	4.322,96	4.322,96	1.954,15	0,00	0,00	0,00
	Altres subministraments	4.483,08	2.656,76	2.656,76	2.656,76	2.656,76	1.826,32	0,00	0,00	0,00
600	Departament de Salut	500,00	92,00	92,00	92,00	92,00	408,00	0,00	0,00	0,00
PROJ	0141 Aigües de lleure	1.015,00	433,00	433,00	433,00	433,00	582,00	0,00	0,00	0,00
PROJ	0142 Aigües potables	1.030,00	324,00	324,00	324,00	324,00	706,00	0,00	0,00	0,00
PROJ	0151 Vigilància epidemiològica i intenv	260,34	260,34	260,34	260,34	260,34	0,00	0,00	0,00	0,00
PROJ	0156 Instal·lacions generals LCSP	1.677,74	1.547,42	1.547,42	1.547,42	1.547,42	130,32	0,00	0,00	0,00
PROJ	0162 Vigili control establ.prod. alim.	1.500,00	1.372,17	1.372,17	1.372,17	1.372,17	127,83	0,00	0,00	0,00
620	Departament de la Família	1.500,00	1.372,17	1.372,17	1.372,17	1.372,17	127,83	0,00	0,00	0,00
PROJ	0080 CAI	1.500,00	1.372,17	1.372,17	1.372,17	1.372,17	127,83	0,00	0,00	0,00
630	Departament de Serveis generals	294,03	294,03	294,03	294,03	294,03	0,00	0,00	0,00	0,00
PROJ	0001 Serveis Generals	294,03	294,03	294,03	294,03	294,03	0,00	0,00	0,00	0,00
2	2 2	79.705,37	77.078,32	77.078,32	77.078,32	77.078,32	2.627,05	0,00	0,00	0,00
2	2 2 00	78.365,37	77.078,32	77.078,32	77.078,32	77.078,32	1.307,05	0,00	0,00	0,00
	Serveis telefònics	4.362,93	3.491,55	3.491,55	3.491,55	3.491,55	871,38	0,00	0,00	0,00
610	Departament de Benestar	4.362,93	3.491,55	3.491,55	3.491,55	3.491,55	871,38	0,00	0,00	0,00
PROJ	0003 Atenció primària parròquies	2.840,42	2.576,85	2.576,85	2.576,85	2.576,85	263,57	0,00	0,00	0,00
620	Departament de la Família	2.840,42	2.576,85	2.576,85	2.576,85	2.576,85	263,57	0,00	0,00	0,00
PROJ	0080 CAI	68.648,22	68.648,22	68.648,22	68.648,22	68.648,22	0,00	0,00	0,00	0,00
630	Departament de Serveis generals	68.648,22	68.648,22	68.648,22	68.648,22	68.648,22	0,00	0,00	0,00	0,00
PROJ	0001 Serveis Generals	68.648,22	68.648,22	68.648,22	68.648,22	68.648,22	0,00	0,00	0,00	0,00
640	Departament d'Habitatge	2.533,80	2.361,70	2.361,70	2.361,70	2.361,70	172,10	0,00	0,00	0,00
PROJ	0001 Serveis Grals Departament Habitatge	2.533,80	2.361,70	2.361,70	2.361,70	2.361,70	172,10	0,00	0,00	0,00
2	2 2 10	1.320,00	0,00	0,00	0,00	0,00	1.320,00	0,00	0,00	0,00
	Serveis postals i telefònics	1.320,00	0,00	0,00	0,00	0,00	1.320,00	0,00	0,00	0,00
640	Departament d'Habitatge	1.320,00	0,00	0,00	0,00	0,00	1.320,00	0,00	0,00	0,00
PROJ	0003 Mesures d'accés a l'habitatge	1.320,00	0,00	0,00	0,00	0,00	1.320,00	0,00	0,00	0,00
2	2 3	34.592,05	30.535,66	30.535,66	30.535,66	30.535,66	4.056,39	0,00	350,00	0,00
2	2 3 00	23.729,62	23.484,32	23.484,32	23.484,32	23.484,32	245,30	0,00	0,00	0,00
	Transport mercaderies	23.729,62	23.484,32	23.484,32	23.484,32	23.484,32	245,30	0,00	0,00	0,00
600	Departament de Salut	6.000,00	5.979,17	5.979,17	5.979,17	5.979,17	20,83	0,00	0,00	0,00
PROJ	0136 Dist. i contr. de med. estupefaents	329,62	329,62	329,62	329,62	329,62	0,00	0,00	0,00	0,00
PROJ	0153 Prevenció i promoció	500,00	414,48	414,48	414,48	414,48	85,52	0,00	0,00	0,00
PROJ	0156 Instal·lacions generals LCSP	16.900,00	16.761,05	16.761,05	16.761,05	16.761,05	138,95	0,00	0,00	0,00
PROJ	0163 Suport analític departaments	10.612,43	6.833,44	6.833,44	6.833,44	6.833,44	3.778,99	0,00	350,00	0,00
2	2 3 10	5.224,05	4.445,06	4.445,06	4.445,06	4.445,06	778,99	0,00	0,00	0,00
	Missatgers	5.224,05	4.445,06	4.445,06	4.445,06	4.445,06	778,99	0,00	0,00	0,00
600	Departament de Salut	5.224,05	4.445,06	4.445,06	4.445,06	4.445,06	778,99	0,00	0,00	0,00
PROJ	0153 Prevenció i promoció	5.388,38	2.388,38	2.388,38	2.388,38	2.388,38	3.000,00	0,00	350,00	0,00
630	Departament de Serveis generals	5.388,38	2.388,38	2.388,38	2.388,38	2.388,38	3.000,00	0,00	350,00	0,00
PROJ	0001 Serveis Generals	250,00	217,90	217,90	217,90	217,90	32,10	0,00	0,00	0,00
2	2 3 30	250,00	217,90	217,90	217,90	217,90	32,10	0,00	0,00	0,00
	Altres transports	250,00	217,90	217,90	217,90	217,90	32,10	0,00	0,00	0,00
620	Departament de la Família	250,00	217,90	217,90	217,90	217,90	32,10	0,00	0,00	0,00
PROJ	0080 CAI	68.367,00	53.498,92	53.498,92	53.498,92	53.498,92	14.868,08	0,00	32.820,00	0,00
2	2 4	68.367,00	53.498,92	53.498,92	53.498,92	53.498,92	14.868,08	0,00	32.820,00	0,00
2	2 4 90	22.047,00	20.678,92	20.678,92	20.678,92	20.678,92	1.368,08	0,00	0,00	0,00
	Primes d'assegurances. Altres primes	22.047,00	20.678,92	20.678,92	20.678,92	20.678,92	1.368,08	0,00	0,00	0,00
620	Departament de la Família	22.047,00	20.678,92	20.678,92	20.678,92	20.678,92	1.368,08	0,00	0,00	0,00
PROJ	0080 CAI	46.320,00	32.820,00	32.820,00	32.820,00	32.820,00	13.500,00	0,00	32.820,00	0,00
640	Departament d'Habitatge	46.320,00	32.820,00	32.820,00	32.820,00	32.820,00	13.500,00	0,00	32.820,00	0,00
PROJ	0003 Mesures d'accés a l'habitatge	730.333,54	624.957,41	624.957,41	624.957,41	624.957,41	105.376,13	0,00	41.844,53	0,00
2	2 6	730.333,54	624.957,41	624.957,41	624.957,41	624.957,41	105.376,13	0,00	41.844,53	0,00
2	2 6 10	20.700,00	20.269,22	20.269,22	20.269,22	20.269,22	430,78	0,00	0,00	0,00
	Aten. protocol. i de representació	20.700,00	20.269,22	20.269,22	20.269,22	20.269,22	430,78	0,00	0,00	0,00
630	Departament de Serveis generals	20.700,00	20.269,22	20.269,22	20.269,22	20.269,22	430,78	0,00	0,00	0,00
PROJ	0001 Serveis Generals	2.780,00	630,09	630,09	630,09	630,09	2.149,91	0,00	0,00	0,00
640	Departament d'Habitatge	2.780,00	630,09	630,09	630,09	630,09	2.149,91	0,00	0,00	0,00
PROJ	0001 Serveis Grals Departament Habitatge	1.280,00	630,09	630,09	630,09	630,09	649,91	0,00	0,00	0,00

Ministeri de Salut, Benestar, Família i Habitatge

Compte pressupostari (Econòmic - Administratiu - Funcional)	Pressupostat	Autoritzat	Compromés	Liquidat	Pagat	Saldo Press.	Saldo Aut.	Saldo Comp.	Saldo Liq.
PROJ 0003 Mesures d'accés a l'habitatge	1.500,00	0,00	0,00	0,00	0,00	1.500,00	0,00	0,00	0,00
2 2 6 20 Divulgació i publicacions	102.532,10	93.969,73	93.969,73	79.544,13	79.544,13	8.562,37	0,00	14.425,60	0,00
600 Departament de Salut	58.369,20	55.607,09	55.607,09	42.211,09	42.211,09	2.762,11	0,00	13.396,00	0,00
PROJ 0047 Nutrició	12.100,00	10.784,17	10.784,17	3.284,17	3.284,17	1.315,63	0,00	7.500,00	0,00
PROJ 0135 Garantia de qualitat farmacèutica	500,00	63,57	63,57	63,57	63,57	436,43	0,00	0,00	0,00
PROJ 0152 Anàlisis i informació	4.412,00	4.412,00	4.412,00	4.412,00	4.412,00	0,00	0,00	0,00	0,00
PROJ 0153 Prevenció i promoció	41.357,20	40.347,35	40.347,35	34.451,35	34.451,35	1.009,85	0,00	5.896,00	0,00
620 Departament de la Família	21.636,82	20.036,56	20.036,56	20.036,56	20.036,56	1.600,26	0,00	0,00	0,00
PROJ 0149 Pla d'atenció a la dona	21.636,82	20.036,56	20.036,56	20.036,56	20.036,56	1.600,26	0,00	0,00	0,00
630 Departament de Serveis generals	22.526,08	18.326,08	18.326,08	17.296,48	17.296,48	4.200,00	0,00	1.029,60	0,00
PROJ 0001 Serveis Generals	22.526,08	18.326,08	18.326,08	17.296,48	17.296,48	4.200,00	0,00	1.029,60	0,00
2 2 6 21 Traduccions i correccions	5.800,00	2.687,08	2.687,08	2.687,08	2.687,08	3.112,92	0,00	0,00	0,00
620 Departament de la Família	4.800,00	2.687,08	2.687,08	2.687,08	2.687,08	2.112,92	0,00	0,00	0,00
PROJ 0143 Atenció a la infància	4.800,00	2.687,08	2.687,08	2.687,08	2.687,08	2.112,92	0,00	0,00	0,00
630 Departament de Serveis generals	1.000,00	0,00	0,00	0,00	0,00	1.000,00	0,00	0,00	0,00
PROJ 0001 Serveis Generals	1.000,00	0,00	0,00	0,00	0,00	1.000,00	0,00	0,00	0,00
2 2 6 40 Despeses serveis sanitaris	214.648,07	204.483,16	204.483,16	187.662,23	187.662,23	10.164,91	0,00	16.820,93	0,00
600 Departament de Salut	200.240,46	190.120,31	190.120,31	173.299,38	173.299,38	10.120,15	0,00	16.820,93	0,00
PROJ 0004 Ajudes específiques	114.905,07	114.905,07	114.905,07	106.526,42	106.526,42	0,00	0,00	8.378,65	0,00
PROJ 0151 Vigilància epidemiològica i intervenció	28.198,19	20.312,18	20.312,18	20.312,18	20.312,18	7.886,01	0,00	0,00	0,00
PROJ 0153 Prevenció i promoció	57.137,20	54.903,06	54.903,06	46.460,78	46.460,78	2.234,14	0,00	8.442,28	0,00
620 Departament de la Família	14.407,61	14.362,85	14.362,85	14.362,85	14.362,85	44,76	0,00	0,00	0,00
PROJ 0080 CAI	14.407,61	14.362,85	14.362,85	14.362,85	14.362,85	44,76	0,00	0,00	0,00
2 2 6 60 Reunions, conferències i cursos	42.069,18	29.945,60	29.945,60	29.945,60	29.945,60	12.123,58	0,00	0,00	0,00
600 Departament de Salut	16.258,53	11.324,55	11.324,55	11.324,55	11.324,55	4.933,98	0,00	0,00	0,00
PROJ 0135 Garantia de qualitat farmacèutica	3.000,00	838,05	838,05	838,05	838,05	2.161,95	0,00	0,00	0,00
PROJ 0153 Prevenció i promoció	13.258,53	10.486,50	10.486,50	10.486,50	10.486,50	2.772,03	0,00	0,00	0,00
610 Departament de Benestar	234,85	234,85	234,85	234,85	234,85	0,00	0,00	0,00	0,00
PROJ 0087 Pensions persones amb discapacitats	72,35	72,35	72,35	72,35	72,35	0,00	0,00	0,00	0,00
PROJ 0126 Convenis ONG	162,50	162,50	162,50	162,50	162,50	0,00	0,00	0,00	0,00
620 Departament de la Família	740,54	649,60	649,60	649,60	649,60	90,94	0,00	0,00	0,00
PROJ 0143 Atenció a la infància	300,00	282,30	282,30	282,30	282,30	17,70	0,00	0,00	0,00
PROJ 0149 Pla d'atenció a la dona	440,54	367,30	367,30	367,30	367,30	73,24	0,00	0,00	0,00
630 Departament de Serveis generals	17.989,26	15.986,58	15.986,58	15.986,58	15.986,58	2.002,68	0,00	0,00	0,00
PROJ 0001 Serveis Generals	14.789,26	12.789,26	12.789,26	12.789,26	12.789,26	2.000,00	0,00	0,00	0,00
PROJ 0148 Pla Estratègic de Salut i Benestar	3.200,00	3.197,32	3.197,32	3.197,32	3.197,32	2,68	0,00	0,00	0,00
640 Departament d'Habitatge	6.846,00	1.750,02	1.750,02	1.750,02	1.750,02	5.095,98	0,00	0,00	0,00
PROJ 0002 Mesures de compra	6.846,00	1.750,02	1.750,02	1.750,02	1.750,02	5.095,98	0,00	0,00	0,00
2 2 6 70 Publicitat i propaganda	47.366,43	14.258,62	14.258,62	14.258,62	14.258,62	33.107,81	0,00	0,00	0,00
640 Departament d'Habitatge	47.366,43	14.258,62	14.258,62	14.258,62	14.258,62	33.107,81	0,00	0,00	0,00
PROJ 0001 Serveis Grals Departament Habitatge	3.250,00	0,00	0,00	0,00	0,00	3.250,00	0,00	0,00	0,00
PROJ 0002 Mesures de compra	4.856,00	2.856,00	2.856,00	2.856,00	2.856,00	2.000,00	0,00	0,00	0,00
PROJ 0003 Mesures d'accés a l'habitatge	39.260,43	11.402,62	11.402,62	11.402,62	11.402,62	27.857,81	0,00	0,00	0,00
600 Departament de Salut	62.765,06	47.118,71	47.118,71	38.080,71	38.080,71	15.646,35	0,00	9.038,00	0,00
PROJ 0153 Prevenció i promoció	34.101,16	33.895,81	33.895,81	24.857,81	24.857,81	205,35	0,00	9.038,00	0,00
610 Departament de Benestar	3.922,45	3.922,45	3.922,45	3.922,45	3.922,45	0,00	0,00	0,00	0,00
PROJ 0087 Pensions persones amb discapacitats	1.366,45	1.366,45	1.366,45	1.366,45	1.366,45	0,00	0,00	0,00	0,00
PROJ 0162 Pla Nacional d'Atenció Social	2.556,00	2.556,00	2.556,00	2.556,00	2.556,00	0,00	0,00	0,00	0,00
620 Departament de la Família	24.741,45	9.300,45	9.300,45	9.300,45	9.300,45	15.441,00	0,00	0,00	0,00
PROJ 0143 Atenció a la infància	8.700,00	1.316,00	1.316,00	1.316,00	1.316,00	7.384,00	0,00	0,00	0,00
PROJ 0149 Pla d'atenció a la dona	16.041,45	7.984,45	7.984,45	7.984,45	7.984,45	8.057,00	0,00	0,00	0,00
2 2 6 84 Promoció social	231.672,70	211.595,20	211.595,20	210.035,20	210.035,20	20.077,50	0,00	1.560,00	0,00
610 Departament de Benestar	198.501,99	195.653,99	195.653,99	195.653,99	195.653,99	2.848,00	0,00	0,00	0,00
PROJ 0116 Gent gran	198.501,99	195.653,99	195.653,99	195.653,99	195.653,99	2.848,00	0,00	0,00	0,00
620 Departament de la Família	33.170,71	15.941,21	15.941,21	14.381,21	14.381,21	17.229,50	0,00	1.560,00	0,00
PROJ 0149 Pla d'atenció a la dona	33.170,71	15.941,21	15.941,21	14.381,21	14.381,21	17.229,50	0,00	1.560,00	0,00
2 2 7 Treballs realitzats per altres empr	787.922,81	656.844,89	656.844,89	511.932,79	511.932,79	131.077,92	0,00	144.912,10	0,00

Ministeri de Salut, Benestar, Família i Habitatge

Compte pressupostari (Econòmic - Administratiu - Funcional)	Pressupostat	Autoritzat	Compromés	Liquidat	Pagat	Saldo Press.	Saldo Aut.	Saldo Comp.	Saldo Liq.
2 2 7 00 <i>Treb. realitz.per empr.neteja/san.</i>	55.164,01	53.012,58	53.012,58	53.012,58	53.012,58	2.151,43	0,00	0,00	0,00
600 Departament de Salut	16.124,38	16.124,38	16.124,38	16.124,38	16.124,38	602,50	0,00	0,00	0,00
PROJ 0156 Instal·lacions generals LCSP	16.376,88	15.835,36	15.835,36	15.835,36	15.835,36	541,52	0,00	0,00	0,00
PROJ 0162 Vigili. control establi.prod. alim.	350,00	289,02	289,02	289,02	289,02	60,98	0,00	0,00	0,00
620 Departament de la Família	2.419,99	871,06	871,06	871,06	871,06	1.548,93	0,00	0,00	0,00
PROJ 0080 CAI	2.419,99	871,06	871,06	871,06	871,06	1.548,93	0,00	0,00	0,00
630 Departament de Serveis generals	36.017,14	36.017,14	36.017,14	36.017,14	36.017,14	0,00	0,00	0,00	0,00
PROJ 0001 Serveis Generals	36.017,14	36.017,14	36.017,14	36.017,14	36.017,14	0,00	0,00	0,00	0,00
2 2 7 10 <i>Treb. realitz.per empr. seguretat</i>	6.610,63	6.610,63	6.610,63	6.610,63	6.610,63	0,61	0,00	0,00	0,00
630 Departament de Serveis generals	6.610,63	6.610,63	6.610,63	6.610,63	6.610,63	0,61	0,00	0,00	0,00
PROJ 0001 Serveis Generals	6.610,63	6.610,63	6.610,63	6.610,63	6.610,63	0,61	0,00	0,00	0,00
2 2 7 20 <i>Treb. realitz.empr. valor.pèrit.</i>	2.000,00	0,00	0,00	0,00	0,00	2.000,00	0,00	0,00	0,00
640 Departament d'Habitatge	2.000,00	0,00	0,00	0,00	0,00	2.000,00	0,00	0,00	0,00
PROJ 0003 Mesures d'accés a l'habitatge	2.000,00	0,00	0,00	0,00	0,00	2.000,00	0,00	0,00	0,00
2 2 7 30 <i>Treb. realitz.empr. process. dades</i>	38.352,65	30.217,52	30.217,52	28.587,52	28.587,52	8.135,13	0,00	1.630,00	0,00
600 Departament de Salut	34.521,42	30.217,52	30.217,52	28.587,52	28.587,52	4.303,90	0,00	1.630,00	0,00
PROJ 0135 Garantia de qualitat farmacèutica	1.630,00	1.630,00	1.630,00	1.630,00	1.630,00	0,00	0,00	1.630,00	0,00
PROJ 0152 Anàlisis i informació	26.766,42	23.291,00	23.291,00	23.291,00	23.291,00	3.475,42	0,00	0,00	0,00
PROJ 0162 Vigili. control establi.prod. alim.	6.125,00	5.296,52	5.296,52	5.296,52	5.296,52	828,48	0,00	0,00	0,00
640 Departament d'Habitatge	3.831,23	0,00	0,00	0,00	0,00	3.831,23	0,00	0,00	0,00
PROJ 0001 Serveis Grals Departament Habitatge	3.831,23	0,00	0,00	0,00	0,00	3.831,23	0,00	0,00	0,00
2 2 7 40 <i>Treb. realitz.empr. impres./public.</i>	7.399,86	6.799,86	6.799,86	6.799,86	6.799,86	600,00	0,00	0,00	0,00
640 Departament d'Habitatge	7.399,86	6.799,86	6.799,86	6.799,86	6.799,86	600,00	0,00	0,00	0,00
PROJ 0002 Mesures de compra	7.399,86	6.799,86	6.799,86	6.799,86	6.799,86	600,00	0,00	0,00	0,00
2 2 7 60 <i>Treb. realitz.per empr.Est.treb.té.</i>	600.792,66	492.993,90	492.993,90	361.105,05	361.105,05	107.798,76	0,00	131.888,85	0,00
600 Departament de Salut	153.180,10	141.434,29	141.434,29	81.358,68	81.358,68	11.745,81	0,00	60.075,61	0,00
PROJ 0047 Nutrició	5.900,00	5.900,00	5.900,00	5.900,00	5.900,00	0,00	0,00	5.900,00	0,00
PROJ 0113 Sistema d'informació de l'aigua	32.697,60	32.697,60	32.697,60	32.697,60	32.697,60	0,00	0,00	0,00	0,00
PROJ 0135 Garantia de qualitat farmacèutica	6.270,34	1.770,34	1.770,34	1.770,34	1.770,34	4.500,00	0,00	0,00	0,00
PROJ 0142 Aigües potables	2.166,23	1.858,00	1.858,00	1.858,00	1.858,00	308,23	0,00	0,00	0,00
PROJ 0151 Vigilància epidemiològica i intenv	35.000,00	32.000,00	32.000,00	12.000,00	12.000,00	3.000,00	0,00	20.000,00	0,00
PROJ 0152 Anàlisis i informació	5.549,47	5.549,47	5.549,47	3.225,74	3.225,74	0,00	0,00	2.323,73	0,00
PROJ 0153 Prevenció i promoció	54.457,00	50.739,00	50.739,00	24.857,00	24.857,00	3.718,00	0,00	25.882,00	0,00
PROJ 0156 Instal·lacions generals LCSP	11.139,46	10.919,88	10.919,88	4.950,00	4.950,00	219,56	0,00	5.969,88	0,00
610 Departament de Benestar	30.671,64	29.360,83	29.360,83	24.055,27	24.055,27	1.310,81	0,00	5.305,56	0,00
PROJ 0087 Pensions persones amb discapacitats	14.006,08	14.695,27	14.695,27	14.695,27	14.695,27	1.310,81	0,00	5.305,56	0,00
PROJ 0162 Pla Nacional d'Atenció Social	14.665,56	14.665,56	14.665,56	9.360,00	9.360,00	0,00	0,00	5.305,56	0,00
620 Departament de la Família	78.045,24	56.691,56	56.691,56	56.691,56	56.691,56	21.353,68	0,00	0,00	0,00
PROJ 0143 Atenció a la infància	35.796,96	32.443,28	32.443,28	32.443,28	32.443,28	3.353,68	0,00	0,00	0,00
PROJ 0149 Pla d'atenció a la dona	42.248,28	24.248,28	24.248,28	24.248,28	24.248,28	18.000,00	0,00	0,00	0,00
630 Departament de Serveis generals	326.295,54	255.907,22	255.907,22	198.999,54	198.999,54	70.388,32	0,00	56.907,68	0,00
PROJ 0001 Serveis Generals	71.355,54	67.331,76	67.331,76	53.060,08	53.060,08	4.023,78	0,00	14.271,68	0,00
PROJ 0148 Pla Estratégic de Salut i Benestar	254.940,00	188.575,46	188.575,46	145.939,46	145.939,46	66.364,54	0,00	42.636,00	0,00
640 Departament d'Habitatge	12.600,14	9.600,00	9.600,00	0,00	0,00	3.000,14	0,00	9.600,00	0,00
PROJ 0002 Mesures de compra	3.000,14	0,00	0,00	0,00	0,00	3.000,14	0,00	9.600,00	0,00
PROJ 0003 Mesures d'accés a l'habitatge	9.600,00	9.600,00	9.600,00	0,00	0,00	0,00	0,00	9.600,00	0,00
2 2 7 90 <i>Altres treballs a l'exterior</i>	77.603,00	67.211,01	67.211,01	55.817,76	55.817,76	10.391,99	0,00	11.393,25	0,00
600 Departament de Salut	47.543,00	46.223,00	46.223,00	34.829,75	34.829,75	1.320,00	0,00	11.393,25	0,00
PROJ 0152 Anàlisis i informació	1.970,00	650,00	650,00	650,00	650,00	1.320,00	0,00	0,00	0,00
PROJ 0153 Prevenció i promoció	45.573,00	45.573,00	45.573,00	34.179,75	34.179,75	0,00	0,00	11.393,25	0,00
620 Departament de la Família	21.420,00	17.287,62	17.287,62	17.287,62	17.287,62	4.132,38	0,00	0,00	0,00
PROJ 0143 Atenció a la infància	21.420,00	17.287,62	17.287,62	17.287,62	17.287,62	4.132,38	0,00	0,00	0,00
640 Departament d'Habitatge	8.640,00	3.700,39	3.700,39	3.700,39	3.700,39	4.939,61	0,00	0,00	0,00
PROJ 0003 Mesures d'accés a l'habitatge	8.640,00	3.700,39	3.700,39	3.700,39	3.700,39	4.939,61	0,00	0,00	0,00
2 3 Indemnitzacions per serveis	31.548,35	27.863,34	27.863,34	27.863,34	27.863,34	3.685,01	0,00	0,00	0,00
2 3 0 Reemborsament de dietes	15.379,20	12.407,23	12.407,23	12.407,23	12.407,23	2.971,97	0,00	0,00	0,00
2 3 0 00 <i>Ree. die. pers. fun. i ag. Adm. c/i</i>	15.379,20	12.407,23	12.407,23	12.407,23	12.407,23	2.971,97	0,00	0,00	0,00
630 Departament de Serveis generals	12.500,00	12.407,23	12.407,23	12.407,23	12.407,23	92,77	0,00	0,00	0,00

Ministeri de Salut, Benestar, Família i Habitatge

Compte pressupostari (Econòmic - Administratiu - Funcional)		Pressupostat	Autoritzat	Compromés	Liquidat	Pagat	Saldo Press.	Saldo Aut.	Saldo Comp.	Saldo Liq.
	PROJ 0001 Serveis Generals	12.500,00	12.407,23	12.407,23	12.407,23	12.407,23	0,00	0,00	0,00	0,00
	640 Departament d'Habitatge	2.879,20	0,00	0,00	0,00	0,00	2.879,20	2.879,20	0,00	0,00
	PROJ 0001 Serveis Grals Departament Habitatge	2.879,20	0,00	0,00	0,00	0,00	2.879,20	2.879,20	0,00	0,00
2	3	1	16.169,15	15.456,11	15.456,11	15.456,11	15.456,11	15.456,11	0,00	0,00
	2	3	1	16.169,15	15.456,11	15.456,11	15.456,11	15.456,11	0,00	0,00
	2	3	1	16.169,15	15.456,11	15.456,11	15.456,11	15.456,11	0,00	0,00
	630 Departament de Serveis generals	15.469,15	15.456,11	15.456,11	15.456,11	15.456,11	13,04	700,00	0,00	0,00
	PROJ 0001 Serveis Generals	15.469,15	15.456,11	15.456,11	15.456,11	15.456,11	13,04	700,00	0,00	0,00
	640 Departament d'Habitatge	700,00	0,00	0,00	0,00	0,00	0,00	0,00	0,00	0,00
	PROJ 0001 Serveis Grals Departament Habitatge	100,00	0,00	0,00	0,00	0,00	0,00	100,00	0,00	0,00
	PROJ 0003 Mesures d'accés a l'habitatge	600,00	0,00	0,00	0,00	0,00	0,00	600,00	0,00	0,00
4	Transfèrències corrents	22.744.206,76	22.565.113,05	22.565.113,05	21.498.504,27	21.498.504,27	179.093,71	0,00	1.066.608,78	0,00
4	1	A org. autònoms adm. i paraplúb.	12.102.734,56	12.102.734,56	12.102.734,56	12.102.734,56	0,00	0,00	0,00	0,00
4	1	1	12.102.734,56	12.102.734,56	12.102.734,56	12.102.734,56	0,00	0,00	0,00	0,00
4	1	1	12.102.734,56	12.102.734,56	12.102.734,56	12.102.734,56	0,00	0,00	0,00	0,00
4	1	1	12.102.734,56	12.102.734,56	12.102.734,56	12.102.734,56	0,00	0,00	0,00	0,00
600	Departament de Salut	12.002.734,56	12.002.734,56	12.002.734,56	12.002.734,56	12.002.734,56	0,00	0,00	0,00	0,00
	PROJ 0003 Ajudes sanitàries globals	2.357.142,10	2.357.142,10	2.357.142,10	2.357.142,10	2.357.142,10	0,00	0,00	0,00	0,00
	PROJ 0006 Finanç. serveis d'atenció primària	5.185.584,56	5.185.584,56	5.185.584,56	5.185.584,56	5.185.584,56	0,00	0,00	0,00	0,00
	PROJ 0101 Subvenció explotació HNSM	4.460.007,90	4.460.007,90	4.460.007,90	4.460.007,90	4.460.007,90	0,00	0,00	0,00	0,00
4	1	12	CASS	100.000,00	100.000,00	100.000,00	0,00	0,00	0,00	0,00
	630 Departament de Serveis generals	100.000,00	100.000,00	100.000,00	100.000,00	100.000,00	0,00	0,00	0,00	0,00
	PROJ 0001 Serveis Generals	100.000,00	100.000,00	100.000,00	100.000,00	100.000,00	0,00	0,00	0,00	0,00
4	8	A famílies i institucions sense fin	10.582.626,35	10.405.481,46	10.405.481,46	9.338.872,68	177.144,89	0,00	1.066.608,78	0,00
4	8	2	10.582.626,35	10.405.481,46	10.405.481,46	9.338.872,68	177.144,89	0,00	1.066.608,78	0,00
4	8	2	00 Patronats educatius i socials	749.247,29	749.247,29	748.265,06	982,23	0,00	0,00	0,00
610	Departament de Benestar	749.247,29	749.247,29	749.247,29	748.265,06	748.265,06	0,00	0,00	982,23	0,00
	PROJ 0119 Programes EENSMS	749.247,29	749.247,29	749.247,29	748.265,06	748.265,06	0,00	0,00	982,23	0,00
4	8	2	07 Universitat d'Andorra	625.519,00	625.519,00	625.519,00	0,00	0,00	0,00	0,00
600	Departament de Salut	625.519,00	625.519,00	625.519,00	625.519,00	625.519,00	0,00	0,00	0,00	0,00
	PROJ 0058 Universitat d'Andorra (EU)	625.519,00	625.519,00	625.519,00	625.519,00	625.519,00	0,00	0,00	0,00	0,00
4	8	2	20 A instit. sense finalitat de lucre	35.050,00	35.050,00	35.050,00	950,00	0,00	0,00	0,00
630	Departament de Serveis generals	35.050,00	35.050,00	35.050,00	35.050,00	35.050,00	950,00	0,00	0,00	0,00
	PROJ 0103 Desenv. professional continuat	35.050,00	35.050,00	35.050,00	35.050,00	35.050,00	950,00	0,00	0,00	0,00
4	8	2	21 Residència solà d'Enclar	902.573,60	902.573,60	902.573,60	0,00	0,00	0,00	0,00
610	Departament de Benestar	902.573,60	902.573,60	902.573,60	902.573,60	902.573,60	0,00	0,00	0,00	0,00
	PROJ 0098 Residència Solà d'Enclar	902.573,60	902.573,60	902.573,60	902.573,60	902.573,60	0,00	0,00	0,00	0,00
4	8	2	40 Inst. sense finalitat de lucre	755.146,27	720.523,20	720.523,20	614.754,01	34.623,07	20.032,63	0,00
600	Departament de Salut	203.084,17	168.929,01	168.929,01	148.896,38	148.896,38	34.155,16	34.155,16	20.032,63	0,00
	PROJ 0056 Permanències profes. sanitaris	203.084,17	168.929,01	168.929,01	148.896,38	148.896,38	34.155,16	34.155,16	20.032,63	0,00
610	Departament de Benestar	552.062,10	551.594,19	551.594,19	465.857,63	465.857,63	467,91	0,00	85.736,56	0,00
	PROJ 0116 Gent gran	201.504,37	201.504,37	201.504,37	201.504,37	201.504,37	0,00	0,00	0,00	0,00
	PROJ 0121 Subv. Guàrdia Dames N.S.Meritxell	158.471,29	158.471,29	158.471,29	158.471,29	158.471,29	0,00	0,00	0,00	0,00
	PROJ 0126 Convenis ONG	192.086,44	191.618,53	191.618,53	191.618,53	191.618,53	467,91	0,00	0,00	0,00
4	8	2	48 Creu Roja	1.251.682,93	1.251.682,93	1.251.682,93	0,00	0,00	0,00	0,00
610	Departament de Benestar	1.251.682,93	1.251.682,93	1.251.682,93	1.251.682,93	1.251.682,93	0,00	0,00	0,00	0,00
	PROJ 0145 Creu Roja	1.251.682,93	1.251.682,93	1.251.682,93	1.251.682,93	1.251.682,93	0,00	0,00	0,00	0,00
4	8	2	50 Pensions de vellesa no contributiv.	707.076,33	707.076,33	707.076,33	0,00	0,00	0,00	0,00
610	Departament de Benestar	707.076,33	707.076,33	707.076,33	707.076,33	707.076,33	0,00	0,00	0,00	0,00
	PROJ 0124 Pensions no contributives	707.076,33	707.076,33	707.076,33	707.076,33	707.076,33	0,00	0,00	0,00	0,00
4	8	2	60 Pensions adults discap. i benefic.	842.688,43	842.688,43	842.688,43	0,00	0,00	0,00	0,00
610	Departament de Benestar	842.688,43	842.688,43	842.688,43	842.688,43	842.688,43	0,00	0,00	0,00	0,00
	PROJ 0087 Pensions persones amb discapacitats	842.688,43	842.688,43	842.688,43	842.688,43	842.688,43	0,00	0,00	0,00	0,00
4	8	2	63 Pensions de Solidaritat	470.219,54	470.219,54	470.219,54	0,00	0,00	0,00	0,00
610	Departament de Benestar	470.219,54	470.219,54	470.219,54	470.219,54	470.219,54	0,00	0,00	0,00	0,00
	PROJ 0087 Pensions persones amb discapacitats	470.219,54	470.219,54	470.219,54	470.219,54	470.219,54	0,00	0,00	0,00	0,00
4	8	2	65 Ajudes inserció sociolaboral	132.600,67	132.488,99	132.488,99	111,68	0,00	0,00	0,00
610	Departament de Benestar	132.600,67	132.488,99	132.488,99	132.488,99	132.488,99	111,68	0,00	0,00	0,00
	PROJ 0100 Inserció sociolaboral	132.600,67	132.488,99	132.488,99	132.488,99	132.488,99	111,68	0,00	0,00	0,00
4	8	2	90 A famílies	4.109.872,29	3.968.412,15	3.968.412,15	141.460,14	0,00	959.897,36	0,00

Ministeri de Salut, Benestar, Família i Habitatge

Compte pressupostari (Econòmic - Administratiu - Funcional)	Pressupostat	Autoritzat	Compromés	Liquidat	Pagat	Saldo Press.	Saldo Aut.	Saldo Comp.	Saldo Liq.
610 Departament de Benestar	1.649.433,67	1.649.390,03	1.649.390,03	1.561.580,82	1.561.580,82	43,64	0,00	87.809,21	0,00
PROJ 0003 Atenció primària parroquials	600.428,15	600.384,51	600.384,51	600.384,51	600.384,51	43,64	0,00	0,00	0,00
PROJ 0117 Mesures urgents	1.019.005,52	1.019.005,52	1.019.005,52	931.196,31	931.196,31	0,00	0,00	87.809,21	0,00
PROJ 0162 Pla Nacional d'Atenció Social	30.000,00	30.000,00	30.000,00	30.000,00	30.000,00	0,00	0,00	0,00	0,00
620 Departament de la Família	217.985,31	217.168,45	217.168,45	203.338,54	203.338,54	816,86	0,00	13.829,91	0,00
PROJ 0080 CAI	12.621,15	11.873,27	11.873,27	11.025,27	11.025,27	747,88	0,00	848,00	0,00
PROJ 0143 Atenció a la Infància	100.216,30	100.167,57	100.167,57	94.941,20	94.941,20	48,73	0,00	5.226,37	0,00
PROJ 0149 Pla d'atenció a la dona	105.147,86	105.127,61	105.127,61	97.372,07	97.372,07	20,25	0,00	7.755,54	0,00
630 Departament de Serveis generals	60.000,00	60.000,00	60.000,00	0,00	0,00	0,00	0,00	60.000,00	0,00
PROJ 0001 Serveis Generals	60.000,00	60.000,00	60.000,00	0,00	0,00	0,00	0,00	60.000,00	0,00
640 Departament d'Habitatge	2.182.453,31	2.041.853,67	2.041.853,67	1.243.635,43	1.243.635,43	140.599,64	0,00	798.218,24	0,00
PROJ 0003 Mesures d'accés a l'habitatge	2.182.453,31	2.041.853,67	2.041.853,67	1.243.635,43	1.243.635,43	140.599,64	0,00	798.218,24	0,00
4 9 A l'exterior	58.845,85	56.897,03	56.897,03	56.897,03	56.897,03	1.948,82	0,00	0,00	0,00
4 9 2 A l'exterior	58.845,85	56.897,03	56.897,03	56.897,03	56.897,03	1.948,82	0,00	0,00	0,00
4 9 2 00 A l'exterior	12.554,34	12.425,24	12.425,24	12.425,24	12.425,24	129,10	0,00	0,00	0,00
630 Departament de Serveis generals	12.554,34	12.425,24	12.425,24	12.425,24	12.425,24	129,10	0,00	0,00	0,00
PROJ 0147 Afiliacions organismes internac.	27.493,34	27.493,34	27.493,34	25.673,62	25.673,62	1.819,72	0,00	0,00	0,00
PROJ 0148 Pla Estratègic de Salut i Benestar	10.181,92	10.181,92	10.181,92	10.181,92	10.181,92	0,00	0,00	0,00	0,00
630 Departament de Serveis generals	27.493,34	25.673,62	25.673,62	25.673,62	25.673,62	1.819,72	0,00	0,00	0,00
PROJ 0147 Afiliacions organismes internac.	27.493,34	25.673,62	25.673,62	25.673,62	25.673,62	1.819,72	0,00	0,00	0,00
630 Departament de Serveis generals	18.798,17	18.798,17	18.798,17	18.798,17	18.798,17	0,00	0,00	0,00	0,00
PROJ 0147 Afiliacions organismes internac.	18.798,17	18.798,17	18.798,17	18.798,17	18.798,17	0,00	0,00	0,00	0,00
6 Inversions reals	178.108,44	114.405,97	114.405,97	51.305,42	51.305,42	63.702,47	0,00	63.100,55	0,00
6 0 Inversions noves	167.541,28	103.838,81	103.838,81	50.513,26	50.513,26	63.702,47	0,00	53.325,55	0,00
6 0 3 Maquinària, instal·lacions i equip.	41.142,89	35.327,03	35.327,03	35.327,03	35.327,03	5.815,86	0,00	0,00	0,00
6 0 3 80 Maquinària i equipament industrial	1.139,58	1.139,58	1.139,58	1.139,58	1.139,58	0,00	0,00	0,00	0,00
620 Departament de la Família	1.139,58	1.139,58	1.139,58	1.139,58	1.139,58	0,00	0,00	0,00	0,00
PROJ 0080 CAI	1.139,58	1.139,58	1.139,58	1.139,58	1.139,58	0,00	0,00	0,00	0,00
6 0 3 90 Altra maquinària i equipament	40.003,31	34.187,45	34.187,45	34.187,45	34.187,45	5.815,86	0,00	0,00	0,00
600 Departament de Salut	37.997,51	34.077,75	34.077,75	34.077,75	34.077,75	3.919,76	0,00	0,00	0,00
PROJ 0141 Aigües potables	1.500,00	0,00	0,00	0,00	0,00	1.500,00	0,00	0,00	0,00
PROJ 0142 Aigües potables	33.397,51	33.397,51	33.397,51	33.397,51	33.397,51	0,00	0,00	0,00	0,00
PROJ 0156 Instal·lacions generals LCSP	1.350,00	290,24	290,24	290,24	290,24	1.059,76	0,00	0,00	0,00
PROJ 0162 Vigilà control establ.prod. alim.	2.005,80	109,70	109,70	109,70	109,70	1.896,10	0,00	0,00	0,00
630 Departament de Serveis generals	10.007,39	9.049,28	9.049,28	1.708,73	1.708,73	958,11	0,00	7.340,55	0,00
PROJ 0001 Serveis Generals	8.957,39	8.659,28	8.659,28	1.708,73	1.708,73	298,11	0,00	6.950,55	0,00
6 0 5 Mobiliari i estris	1.447,42	1.447,42	1.447,42	0,00	0,00	0,00	0,00	1.447,42	0,00
610 Departament de Benestar	1.447,42	1.447,42	1.447,42	0,00	0,00	0,00	0,00	1.447,42	0,00
PROJ 0003 Atenció primària parroquials	1.447,42	1.447,42	1.447,42	0,00	0,00	0,00	0,00	1.447,42	0,00
620 Departament de la Família	2.154,82	2.114,63	2.114,63	150,00	150,00	40,19	0,00	1.964,63	0,00
PROJ 0080 CAI	2.154,82	2.114,63	2.114,63	150,00	150,00	40,19	0,00	1.964,63	0,00
630 Departament de Serveis generals	5.355,15	5.097,23	5.097,23	1.558,73	1.558,73	257,92	0,00	3.538,50	0,00
PROJ 0001 Serveis Generals	5.355,15	5.097,23	5.097,23	1.558,73	1.558,73	257,92	0,00	3.538,50	0,00
630 Equipaments d'impressió i reproducc	1.050,00	390,00	390,00	0,00	0,00	660,00	0,00	390,00	0,00
630 Departament de Serveis generals	1.050,00	390,00	390,00	0,00	0,00	660,00	0,00	390,00	0,00
PROJ 0001 Serveis Generals	1.050,00	390,00	390,00	0,00	0,00	660,00	0,00	390,00	0,00
6 0 6 Equip. per a proces. d'informació	116.301,00	59.373,50	59.373,50	13.388,50	13.388,50	56.927,50	0,00	45.985,00	0,00
6 0 6 10 Equipaments per a processos d'inf.	116.301,00	59.373,50	59.373,50	13.388,50	13.388,50	56.927,50	0,00	45.985,00	0,00
600 Departament de Salut	26.900,00	0,00	0,00	0,00	0,00	26.900,00	0,00	0,00	0,00
PROJ 0113 Sistema d'informació de l'aigua	26.900,00	0,00	0,00	0,00	0,00	26.900,00	0,00	0,00	0,00
630 Departament de Serveis generals	89.401,00	59.373,50	59.373,50	13.388,50	13.388,50	30.027,50	0,00	45.985,00	0,00
PROJ 0148 Pla Estratègic de Salut i Benestar	89.401,00	59.373,50	59.373,50	13.388,50	13.388,50	30.027,50	0,00	45.985,00	0,00
6 0 8 Altres immobilitzats material	90,00	89,00	89,00	89,00	89,00	1,00	0,00	0,00	0,00
6 0 8 80 Material de comunicacions	90,00	89,00	89,00	89,00	89,00	1,00	0,00	0,00	0,00
600 Departament de Salut	90,00	89,00	89,00	89,00	89,00	1,00	0,00	0,00	0,00

Ministeri de Salut, Benestar, Família i Habitatge

Compte pressupostari (Econòmic - Administratiu - Funcional)	Pressupostat	Autoritzat	Compromés	Liquidat	Pagat	Saldo Press.	Saldo Aut.	Saldo Comp.	Saldo Liq.
PROJ 0151 Vigilància epidemiològica i interv	90,00	89,00	89,00	89,00	89,00	1,00	0,00	0,00	0,00
6 1 Inversions de reposició	792,16	792,16	792,16	792,16	792,16	0,00	0,00	0,00	0,00
6 1 3 Maquinària, instal·lacions i equip.	792,16	792,16	792,16	792,16	792,16	0,00	0,00	0,00	0,00
6 1 3 10 Reposició i millora material, equip.	792,16	792,16	792,16	792,16	792,16	0,00	0,00	0,00	0,00
600 Departament de Salut	792,16	792,16	792,16	792,16	792,16	0,00	0,00	0,00	0,00
PROJ 0156 Instal·lacions generals LCSP	792,16	792,16	792,16	792,16	792,16	0,00	0,00	0,00	0,00
6 4 Immobilitzat immaterial	9.775,00	9.775,00	9.775,00	9.775,00	9.775,00	0,00	0,00	9.775,00	0,00
6 4 0 Immobilitzat immaterial	9.775,00	9.775,00	9.775,00	9.775,00	9.775,00	0,00	0,00	9.775,00	0,00
6 4 0 50 Aplicacions informàtiques	9.775,00	9.775,00	9.775,00	9.775,00	9.775,00	0,00	0,00	9.775,00	0,00
600 Departament de Salut	9.775,00	9.775,00	9.775,00	9.775,00	9.775,00	0,00	0,00	9.775,00	0,00
PROJ 0150 Recursos sanitaris	9.775,00	9.775,00	9.775,00	9.775,00	9.775,00	0,00	0,00	9.775,00	0,00
7 Transferències de capital	8.592.572,52	8.073.728,66	8.073.728,66	8.073.728,66	8.073.728,66	518.843,86	0,00	3.394.348,14	0,00
7 6 Corporacions locals	8.432.239,71	7.913.395,85	7.913.395,85	7.913.395,85	7.913.395,85	518.843,86	0,00	3.278.340,74	0,00
7 6 1 Administracions parapúbliques	8.432.239,71	7.913.395,85	7.913.395,85	7.913.395,85	7.913.395,85	518.843,86	0,00	3.278.340,74	0,00
7 6 1 11 SAAS	8.432.239,71	7.913.395,85	7.913.395,85	7.913.395,85	7.913.395,85	518.843,86	0,00	3.278.340,74	0,00
600 Departament de Salut	8.432.239,71	7.913.395,85	7.913.395,85	7.913.395,85	7.913.395,85	518.843,86	0,00	3.278.340,74	0,00
PROJ 0059 Inversions SAAS	8.432.239,71	7.913.395,85	7.913.395,85	7.913.395,85	7.913.395,85	518.843,86	0,00	3.278.340,74	0,00
7 8 A famílies i inst.sense fin.lucre	160.332,81	160.332,81	160.332,81	160.332,81	160.332,81	0,00	0,00	116.007,40	0,00
7 8 2 A famíl. i inst.sense fin. lucre	160.332,81	160.332,81	160.332,81	160.332,81	160.332,81	0,00	0,00	116.007,40	0,00
7 8 2 21 Residència Solà d'Enclar	94.332,81	94.332,81	94.332,81	94.332,81	94.332,81	0,00	0,00	50.007,40	0,00
610 Departament de Benestar	94.332,81	94.332,81	94.332,81	94.332,81	94.332,81	0,00	0,00	50.007,40	0,00
PROJ 0098 Residència Solà d'Enclar	94.332,81	94.332,81	94.332,81	94.332,81	94.332,81	0,00	0,00	50.007,40	0,00
7 8 2 48 Creu Roja	66.000,00	66.000,00	66.000,00	66.000,00	66.000,00	0,00	0,00	66.000,00	0,00
610 Departament de Benestar	66.000,00	66.000,00	66.000,00	66.000,00	66.000,00	0,00	0,00	66.000,00	0,00
PROJ 0145 Creu Roja	66.000,00	66.000,00	66.000,00	66.000,00	66.000,00	0,00	0,00	66.000,00	0,00
8 Actius financers	87.000,00	71.500,00	71.500,00	71.500,00	71.500,00	15.500,00	0,00	39.100,00	0,00
8 1 Concessió de préstecs	87.000,00	71.500,00	71.500,00	71.500,00	71.500,00	15.500,00	0,00	39.100,00	0,00
8 1 0 Concessió de crèdits	87.000,00	71.500,00	71.500,00	71.500,00	71.500,00	15.500,00	0,00	39.100,00	0,00
8 1 0 10 Crèdits habitatge /loguer	87.000,00	71.500,00	71.500,00	71.500,00	71.500,00	15.500,00	0,00	39.100,00	0,00
640 Departament d'Habitatge	87.000,00	71.500,00	71.500,00	71.500,00	71.500,00	15.500,00	0,00	39.100,00	0,00
PROJ 0003 Mesures d'accés a l'habitatge	87.000,00	71.500,00	71.500,00	71.500,00	71.500,00	15.500,00	0,00	39.100,00	0,00
Total Ministeri de Salut, Benestar, Família i Habitatge	37.604.942,46	36.362.857,66	36.362.857,66	31.498.030,16	31.498.030,16	1.242.084,80	0,00	4.864.827,50	0,00

Ministeri d'Economia i Agricultura

Compte pressupostari (Econòmic - Administratiu - Funcional)		Pressupostat	Autoritzat	Compromés	Liquidat	Pagat	Saldo Press.	Saldo Aut.	Saldo Comp.	Saldo Liq.
1	Despeses de personal	1.502.671,15	1.395.189,79	1.395.189,79	1.395.189,79	1.395.189,79	107.481,36	0,00	0,00	0,00
1	0	Alts Càrrecs	100.651,14	67.581,18	67.581,18	67.581,18	33.069,96	0,00	0,00	0,00
1	0	Retri. bás., altr. remu. alts càrrec	100.651,14	67.581,18	67.581,18	67.581,18	33.069,96	0,00	0,00	0,00
1	0	10	Personal de relació especial	100.651,14	67.581,18	67.581,18	33.069,96	0,00	0,00	0,00
	730	Àrea d'Economia	48.988,88	15.918,92	15.918,92	15.918,92	33.069,96	0,00	0,00	0,00
		PROJ 0001 Serveis generals d'economia	48.988,88	15.918,92	15.918,92	15.918,92	33.069,96	0,00	0,00	0,00
	750	Departament d'Agricultura	51.662,26	51.662,26	51.662,26	51.662,26	0,00	0,00	0,00	0,00
		PROJ 0005 Promoció i comerç bestiar de renda	51.662,26	51.662,26	51.662,26	51.662,26	0,00	0,00	0,00	0,00
1	1	Personal Fix	1.223.032,41	1.165.301,08	1.165.301,08	1.165.301,08	57.731,33	0,00	0,00	0,00
1	1	0	Remun. bàsiques i altres, pers. fix	1.223.032,41	1.165.301,08	1.165.301,08	57.731,33	0,00	0,00	0,00
1	1	0	00	Sou base lunc. i ag. Adm. car. ind.	909.612,84	909.612,84	51.204,62	0,00	0,00	0,00
	710	Àrea de Transport i Energia	363.298,43	353.062,10	353.062,10	353.062,10	10.236,33	0,00	0,00	0,00
		PROJ 0001 Administració General	208.361,24	198.124,91	198.124,91	198.124,91	10.236,33	0,00	0,00	0,00
		PROJ 0003 Control transport cable i pistes	64.748,45	64.748,45	64.748,45	64.748,45	0,00	0,00	0,00	0,00
		PROJ 0012 Administració del transport	58.482,76	58.482,76	58.482,76	58.482,76	0,00	0,00	0,00	0,00
		PROJ 0014 Pla estratègic d'energia	31.705,98	31.705,98	31.705,98	31.705,98	0,00	0,00	0,00	0,00
	720	Àrea de Seguretat Industrial	145.654,83	105.122,92	105.122,92	105.122,92	40.531,91	0,00	0,00	0,00
		PROJ 0007 Seguretat i instal·lacions	145.654,83	105.122,92	105.122,92	105.122,92	40.531,91	0,00	0,00	0,00
	730	Àrea d'Economia	137.396,68	137.396,68	137.396,68	137.396,68	436,38	0,00	0,00	0,00
		PROJ 0001 Serveis generals d'economia	137.396,68	137.396,68	137.396,68	137.396,68	436,38	0,00	0,00	0,00
		PROJ 0002 Tramits	436,38	0,00	0,00	0,00	0,00	0,00	0,00	0,00
	750	Departament d'Agricultura	314.031,14	314.031,14	314.031,14	314.031,14	0,00	0,00	0,00	0,00
		PROJ 0001 Serveis Generals d'Agricultura	74.466,87	74.466,87	74.466,87	74.466,87	0,00	0,00	0,00	0,00
		PROJ 0002 Sanitat Animal	144.542,73	144.542,73	144.542,73	144.542,73	0,00	0,00	0,00	0,00
		PROJ 0004 Protecció dels animals de companyia	35.696,77	35.696,77	35.696,77	35.696,77	0,00	0,00	0,00	0,00
		PROJ 0009 Estructures i explotacions agràries	59.324,77	59.324,77	59.324,77	59.324,77	0,00	0,00	0,00	0,00
1	1	0	10	Triennis pers.lunc. i ag. Adm. c.ind	170.272,88	168.966,96	168.966,96	1.305,92	0,00	0,00
	710	Àrea de Transport i Energia	71.561,79	71.561,79	71.561,79	71.561,79	0,00	0,00	0,00	0,00
		PROJ 0001 Administració General	48.644,62	48.644,62	48.644,62	48.644,62	0,00	0,00	0,00	0,00
		PROJ 0003 Control transport cable i pistes	3.769,47	3.769,47	3.769,47	3.769,47	0,00	0,00	0,00	0,00
		PROJ 0012 Administració del transport	8.804,11	8.804,11	8.804,11	8.804,11	0,00	0,00	0,00	0,00
		PROJ 0014 Pla estratègic d'energia	10.343,59	10.343,59	10.343,59	10.343,59	0,00	0,00	0,00	0,00
	720	Àrea de Seguretat Industrial	20.196,89	18.890,97	18.890,97	18.890,97	1.305,92	0,00	0,00	0,00
		PROJ 0007 Seguretat i instal·lacions	20.196,89	18.890,97	18.890,97	18.890,97	1.305,92	0,00	0,00	0,00
	730	Àrea d'Economia	28.306,32	28.306,32	28.306,32	28.306,32	0,00	0,00	0,00	0,00
		PROJ 0001 Serveis generals d'economia	28.306,32	28.306,32	28.306,32	28.306,32	0,00	0,00	0,00	0,00
	750	Departament d'Agricultura	50.207,88	50.207,88	50.207,88	50.207,88	0,00	0,00	0,00	0,00
		PROJ 0001 Serveis Generals d'Agricultura	11.300,54	11.300,54	11.300,54	11.300,54	0,00	0,00	0,00	0,00
		PROJ 0002 Sanitat Animal	29.859,97	29.859,97	29.859,97	29.859,97	0,00	0,00	0,00	0,00
		PROJ 0004 Protecció dels animals de companyia	4.178,05	4.178,05	4.178,05	4.178,05	0,00	0,00	0,00	0,00
		PROJ 0009 Estructures i explotacions agràries	4.869,32	4.869,32	4.869,32	4.869,32	0,00	0,00	0,00	0,00
1	1	0	20	Perm., Primes i Especialitats	56.452,68	56.452,68	56.452,68	0,00	0,00	0,00
	710	Àrea de Transport i Energia	9.220,75	9.220,75	9.220,75	9.220,75	0,00	0,00	0,00	0,00
		PROJ 0001 Administració General	2.749,62	2.749,62	2.749,62	2.749,62	0,00	0,00	0,00	0,00
		PROJ 0003 Control transport cable i pistes	3.700,08	3.700,08	3.700,08	3.700,08	0,00	0,00	0,00	0,00
		PROJ 0012 Administració del transport	2.771,05	2.771,05	2.771,05	2.771,05	0,00	0,00	0,00	0,00
	730	Àrea d'Economia	26.759,19	26.759,19	26.759,19	26.759,19	0,00	0,00	0,00	0,00
		PROJ 0001 Serveis generals d'economia	26.759,19	26.759,19	26.759,19	26.759,19	0,00	0,00	0,00	0,00
	750	Departament d'Agricultura	20.472,74	20.472,74	20.472,74	20.472,74	0,00	0,00	0,00	0,00
		PROJ 0001 Serveis Generals d'Agricultura	20.472,74	20.472,74	20.472,74	20.472,74	0,00	0,00	0,00	0,00
		Dietes, Despl. i destinació extra.	2.007,00	2.007,00	2.007,00	2.007,00	0,00	0,00	0,00	0,00
	750	Departament d'Agricultura	2.007,00	2.007,00	2.007,00	2.007,00	0,00	0,00	0,00	0,00
		PROJ 0004 Protecció dels animals de companyia	2.007,00	2.007,00	2.007,00	2.007,00	0,00	0,00	0,00	0,00
		Guàrdies i presència efectiva	27.222,76	27.222,76	27.222,76	27.222,76	0,00	0,00	0,00	0,00
	750	Departament d'Agricultura	27.222,76	27.222,76	27.222,76	27.222,76	0,00	0,00	0,00	0,00
		PROJ 0002 Sanitat Animal	27.222,76	27.222,76	27.222,76	27.222,76	0,00	0,00	0,00	0,00
		Comp. tre. supl. tre./torns i fest.	1.038,84	1.038,84	1.038,84	1.038,84	0,00	0,00	0,00	0,00
	710	Àrea de Transport i Energia	138,66	138,66	138,66	138,66	0,00	0,00	0,00	0,00

Ministeri d'Economia i Agricultura

Compte pressupostari (Econòmic - Administratiu - Funcional)	Pressupostat	Autoritzat	Compromés	Liquidat	Pagat	Saldo Press.	Saldo Aut.	Saldo Comp.	Saldo Liq.
PROJ 0001 Administració General	138,66	138,66	138,66	138,66	138,66	0,00	0,00	0,00	0,00
750 Departament d'Agricultura	900,18	900,18	900,18	900,18	900,18	0,00	0,00	0,00	0,00
PROJ 0002 Sanitat Animal	246,45	246,45	246,45	246,45	246,45	0,00	0,00	0,00	0,00
PROJ 0004 Protecció dels animals de companyia	653,73	653,73	653,73	653,73	653,73	0,00	0,00	0,00	0,00
1 1 0 90 Increment remuner. pers. fix	5.220,79	0,00	0,00	0,00	0,00	5.220,79	0,00	0,00	0,00
720 Àrea de Seguretat Industrial	3.880,92	0,00	0,00	0,00	0,00	3.880,92	0,00	0,00	0,00
PROJ 0007 Seguretat i instal·lacions	3.880,92	0,00	0,00	0,00	0,00	3.880,92	0,00	0,00	0,00
750 Departament d'Agricultura	1.339,87	0,00	0,00	0,00	0,00	1.339,87	0,00	0,00	0,00
PROJ 0001 Serveis Generals d'Agricultura	1.339,87	0,00	0,00	0,00	0,00	1.339,87	0,00	0,00	0,00
1 3 Agents Administrat. caràcter eventual	1.795,74	1.795,74	1.795,74	1.795,74	1.795,74	0,00	0,00	0,00	0,00
1 3 0 Rem.bàsiq.agent adm.caràcter.eventual	1.795,74	1.795,74	1.795,74	1.795,74	1.795,74	0,00	0,00	0,00	0,00
1 3 0 00 Sou base agent adm. caràcter eventuel	1.795,74	1.795,74	1.795,74	1.795,74	1.795,74	0,00	0,00	0,00	0,00
750 Departament d'Agricultura	1.795,74	1.795,74	1.795,74	1.795,74	1.795,74	0,00	0,00	0,00	0,00
PROJ 0009 Estructures i explotacions agràries	1.795,74	1.795,74	1.795,74	1.795,74	1.795,74	0,00	0,00	0,00	0,00
1 6 Quot.prest.i desp.socials de l'emp.	177.191,86	160.511,79	160.511,79	160.511,79	160.511,79	16.680,07	0,00	0,00	0,00
1 6 0 Quotes seguretat social	177.191,86	160.511,79	160.511,79	160.511,79	160.511,79	16.680,07	0,00	0,00	0,00
1 6 0 05 Quotes seg.social pers.rel.especial	15.134,08	8.785,62	8.785,62	8.785,62	8.785,62	6.348,46	0,00	0,00	0,00
730 Àrea d'Economia	8.418,00	2.069,54	2.069,54	2.069,54	2.069,54	6.348,46	0,00	0,00	0,00
PROJ 0001 Serveis generals d'economia	8.418,00	2.069,54	2.069,54	2.069,54	2.069,54	6.348,46	0,00	0,00	0,00
750 Departament d'Agricultura	6.716,08	6.716,08	6.716,08	6.716,08	6.716,08	0,00	0,00	0,00	0,00
PROJ 0005 Promoció i comerç bestiar de renda	6.716,08	6.716,08	6.716,08	6.716,08	6.716,08	0,00	0,00	0,00	0,00
1 6 0 10 Quo. seg/soc. pers. fun. i ag. Adm.	161.824,30	151.492,69	151.492,69	151.492,69	151.492,69	10.331,61	0,00	0,00	0,00
710 Àrea de Transport i Energia	58.406,52	56.419,67	56.419,67	56.419,67	56.419,67	1.986,85	0,00	0,00	0,00
PROJ 0001 Administració General	32.443,39	32.443,39	32.443,39	32.443,39	32.443,39	0,00	0,00	0,00	0,00
PROJ 0003 Control transport cable i pistes	9.388,61	9.388,61	9.388,61	9.388,61	9.388,61	0,00	0,00	0,00	0,00
PROJ 0012 Administració del transport	9.107,81	9.107,81	9.107,81	9.107,81	9.107,81	0,00	0,00	0,00	0,00
PROJ 0014 Pla estratègic d'energia	5.466,71	5.466,71	5.466,71	5.466,71	5.466,71	0,00	0,00	0,00	0,00
720 Àrea de Seguretat Industrial	22.547,88	16.122,01	16.122,01	16.122,01	16.122,01	6.425,87	0,00	0,00	0,00
PROJ 0007 Seguretat i instal·lacions	22.547,88	16.122,01	16.122,01	16.122,01	16.122,01	6.425,87	0,00	0,00	0,00
730 Àrea d'Economia	25.077,21	25.020,48	25.020,48	25.020,48	25.020,48	56,73	0,00	0,00	0,00
PROJ 0001 Serveis generals d'economia	25.020,48	25.020,48	25.020,48	25.020,48	25.020,48	0,00	0,00	0,00	0,00
PROJ 0002 Tramits	56,73	0,00	0,00	0,00	0,00	56,73	0,00	0,00	0,00
750 Departament d'Agricultura	55.792,69	53.930,53	53.930,53	53.930,53	53.930,53	1.862,16	0,00	0,00	0,00
PROJ 0001 Serveis Generals d'Agricultura	15.673,77	13.811,61	13.811,61	13.811,61	13.811,61	1.862,16	0,00	0,00	0,00
PROJ 0002 Sanitat Animal	26.243,78	26.243,78	26.243,78	26.243,78	26.243,78	0,00	0,00	0,00	0,00
PROJ 0004 Protecció dels animals de companyia	5.529,80	5.529,80	5.529,80	5.529,80	5.529,80	0,00	0,00	0,00	0,00
PROJ 0009 Estructures i explotacions agràries	8.345,34	8.345,34	8.345,34	8.345,34	8.345,34	0,00	0,00	0,00	0,00
750 Departament d'Agricultura	233,48	233,48	233,48	233,48	233,48	0,00	0,00	0,00	0,00
PROJ 0009 Estructures i explotacions agràries	233,48	233,48	233,48	233,48	233,48	0,00	0,00	0,00	0,00
2 Consum de béns corrents i serveis	1.631.079,77	1.541.463,03	1.541.463,03	1.324.390,69	1.324.390,69	89.616,74	0,00	217.072,34	0,00
2 0 Lloguers i Canons	604.654,20	587.154,20	587.154,20	571.947,47	571.947,47	17.500,00	0,00	15.206,73	0,00
2 0 0 Lloguer terrenys i béns naturals	35.809,44	35.809,44	35.809,44	35.809,44	35.809,44	0,00	0,00	0,00	0,00
2 0 0 00 Lloguer terrenys i béns naturals	35.809,44	35.809,44	35.809,44	35.809,44	35.809,44	0,00	0,00	0,00	0,00
720 Àrea de Seguretat Industrial	35.809,44	35.809,44	35.809,44	35.809,44	35.809,44	0,00	0,00	0,00	0,00
PROJ 0010 Control seguretat en vehicles	35.809,44	35.809,44	35.809,44	35.809,44	35.809,44	0,00	0,00	0,00	0,00
2 0 2 Lloguer edificis i altres construcc	5.078,00	5.078,00	5.078,00	3.596,87	3.596,87	0,00	0,00	1.481,13	0,00
2 0 2 00 Lloguer edificis i altres construcc	5.078,00	5.078,00	5.078,00	3.596,87	3.596,87	0,00	0,00	1.481,13	0,00
760 Departament general d'Agricultura	5.078,00	5.078,00	5.078,00	3.596,87	3.596,87	0,00	0,00	1.481,13	0,00
PROJ 0001 PG Agricultura	5.078,00	5.078,00	5.078,00	3.596,87	3.596,87	0,00	0,00	1.481,13	0,00
2 0 4 Lloguer de material de transport	563.225,60	545.725,60	545.725,60	532.000,00	532.000,00	17.500,00	0,00	13.725,60	0,00
2 0 4 00 Lloguer de material de transport	563.225,60	545.725,60	545.725,60	532.000,00	532.000,00	17.500,00	0,00	13.725,60	0,00
710 Àrea de Transport i Energia	563.225,60	545.725,60	545.725,60	532.000,00	532.000,00	17.500,00	0,00	13.725,60	0,00
PROJ 0012 Administració del transport	563.225,60	545.725,60	545.725,60	532.000,00	532.000,00	17.500,00	0,00	13.725,60	0,00
2 0 9 Lloguer altre immobilitzat material	541,16	541,16	541,16	541,16	541,16	0,00	0,00	0,00	0,00
2 0 9 00 Lloguer altre immobilitzat material	541,16	541,16	541,16	541,16	541,16	0,00	0,00	0,00	0,00
710 Àrea de Transport i Energia	80,00	80,00	80,00	80,00	80,00	0,00	0,00	0,00	0,00
PROJ 0003 Control transport cable i pistes	80,00	80,00	80,00	80,00	80,00	0,00	0,00	0,00	0,00

Ministeri d'Economia i Agricultura

Compte pressupostari (Econòmic - Administratiu - Funcional)	Pressupostat	Autoritzat	Compromés	Liquidat	Pagat	Saldo Press.	Saldo Aut.	Saldo Comp.	Saldo Liq.
730 Àrea d'Economia	461,16	461,16	461,16	461,16	461,16	0,00	0,00	0,00	0,00
PROJ 0001 Serveis generals d'economia	461,16	461,16	461,16	461,16	461,16	0,00	0,00	0,00	0,00
2 1 Reparació, manteniment i conservació	44.591,67	35.479,56	35.479,56	35.479,56	35.479,56	9.112,11	0,00	0,00	0,00
2 1 2 Rep. i cons. edificis i altres cons.	1.545,00	1.461,72	1.461,72	1.461,72	1.461,72	83,28	0,00	0,00	0,00
2 1 2 00 Reparació i conservació. Edificis i	1.545,00	1.461,72	1.461,72	1.461,72	1.461,72	83,28	0,00	0,00	0,00
750 Departament d'Agricultura	1.545,00	1.461,72	1.461,72	1.461,72	1.461,72	83,28	0,00	0,00	0,00
PROJ 0003 Escorxador Nacional	1.300,00	1.242,22	1.242,22	1.242,22	1.242,22	57,78	0,00	0,00	0,00
PROJ 0004 Protecció dels animals de companyia	245,00	219,50	219,50	219,50	219,50	25,50	0,00	0,00	0,00
2 1 3 Repar. i cons. maquin. instal. i equip	40.346,67	31.317,84	31.317,84	31.317,84	31.317,84	9.028,83	0,00	0,00	0,00
2 1 3 00 Repar. i cons. maquin. instal. i equip.	40.346,67	31.317,84	31.317,84	31.317,84	31.317,84	9.028,83	0,00	0,00	0,00
710 Àrea de Transport i Energia	5.617,36	4.420,63	4.420,63	4.420,63	4.420,63	1.196,73	0,00	0,00	0,00
PROJ 0001 Administració General	2.317,36	2.120,63	2.120,63	2.120,63	2.120,63	196,73	0,00	0,00	0,00
PROJ 0004 Tract. dades meteorològiques i CLPA	3.300,00	2.300,00	2.300,00	2.300,00	2.300,00	1.000,00	0,00	0,00	0,00
720 Àrea de Seguretat Industrial	9.907,67	7.467,33	7.467,33	7.467,33	7.467,33	2.440,34	0,00	0,00	0,00
PROJ 0010 Control seguretat en vehicles	9.907,67	7.467,33	7.467,33	7.467,33	7.467,33	2.440,34	0,00	0,00	0,00
730 Àrea d'Economia	185,00	10,23	10,23	10,23	10,23	174,77	0,00	0,00	0,00
PROJ 0001 Serveis generals d'economia	185,00	10,23	10,23	10,23	10,23	174,77	0,00	0,00	0,00
750 Departament d'Agricultura	24.636,64	19.419,65	19.419,65	19.419,65	19.419,65	5.216,99	0,00	0,00	0,00
PROJ 0001 Serveis Generals d'Agricultura	590,00	226,68	226,68	226,68	226,68	363,32	0,00	0,00	0,00
PROJ 0002 Sanitat Animal	200,00	0,00	0,00	0,00	0,00	200,00	0,00	0,00	0,00
PROJ 0003 Escorxador Nacional	23.246,64	18.618,22	18.618,22	18.618,22	18.618,22	4.628,42	0,00	0,00	0,00
PROJ 0004 Protecció dels animals de companyia	600,00	574,75	574,75	574,75	574,75	25,25	0,00	0,00	0,00
2 1 6 Reparació i conser. d'equip. i inf.	2.700,00	2.700,00	2.700,00	2.700,00	2.700,00	0,00	0,00	0,00	0,00
2 1 6 00 Reparació i conservació d'equip.	2.700,00	2.700,00	2.700,00	2.700,00	2.700,00	0,00	0,00	0,00	0,00
750 Departament d'Agricultura	2.700,00	2.700,00	2.700,00	2.700,00	2.700,00	0,00	0,00	0,00	0,00
PROJ 0003 Escorxador Nacional	2.700,00	2.700,00	2.700,00	2.700,00	2.700,00	0,00	0,00	0,00	0,00
2 2 Material, subministraments i altres	968.057,67	905.577,50	905.577,50	703.711,89	703.711,89	62.480,17	0,00	201.865,61	0,00
2 2 0 Material d'oficina	49.534,90	44.621,32	44.621,32	9.161,32	9.161,32	4.913,58	0,00	35.460,00	0,00
2 2 0 00 Material d'oficina ordinari	35.460,00	35.460,00	35.460,00	0,00	0,00	0,00	0,00	35.460,00	0,00
710 Àrea de Transport i Energia	35.460,00	35.460,00	35.460,00	0,00	0,00	0,00	0,00	0,00	0,00
PROJ 0001 Administració General	35.460,00	35.460,00	35.460,00	0,00	0,00	0,00	0,00	35.460,00	0,00
2 2 0 01 Impressió de documents	6.523,28	3.249,97	3.249,97	3.249,97	3.249,97	3.273,31	0,00	0,00	0,00
710 Àrea de Transport i Energia	6.472,11	3.198,80	3.198,80	3.198,80	3.198,80	3.273,31	0,00	0,00	0,00
PROJ 0003 Control transport cable i pistes	4.300,00	3.198,80	3.198,80	3.198,80	3.198,80	1.101,20	0,00	0,00	0,00
PROJ 0012 Administració del transport	2.172,11	0,00	0,00	0,00	0,00	2.172,11	0,00	0,00	0,00
720 Àrea de Seguretat Industrial	51,17	51,17	51,17	51,17	51,17	0,00	0,00	0,00	0,00
PROJ 0010 Control seguretat en vehicles	51,17	51,17	51,17	51,17	51,17	0,00	0,00	0,00	0,00
PROJ 0011 Administració General	4.882,78	4.604,80	4.604,80	4.604,80	4.604,80	277,98	0,00	0,00	0,00
710 Àrea de Transport i Energia	3.552,20	3.274,22	3.274,22	3.274,22	3.274,22	277,98	0,00	0,00	0,00
2 2 0 20 Premsa i revistes	3.552,20	3.274,22	3.274,22	3.274,22	3.274,22	277,98	0,00	0,00	0,00
730 Àrea d'Economia	661,04	661,04	661,04	661,04	661,04	0,00	0,00	0,00	0,00
PROJ 0001 Administració General	661,04	661,04	661,04	661,04	661,04	0,00	0,00	0,00	0,00
750 Departament d'Agricultura	669,54	669,54	669,54	669,54	669,54	0,00	0,00	0,00	0,00
PROJ 0001 Serveis Generals d'Agricultura	669,54	669,54	669,54	669,54	669,54	0,00	0,00	0,00	0,00
2 2 0 30 Llibres i altres publicacions	2.668,84	1.306,55	1.306,55	1.306,55	1.306,55	1.362,29	0,00	0,00	0,00
710 Àrea de Transport i Energia	1.630,00	538,85	538,85	538,85	538,85	1.091,15	0,00	0,00	0,00
PROJ 0001 Administració General	1.630,00	538,85	538,85	538,85	538,85	1.091,15	0,00	0,00	0,00
730 Àrea d'Economia	38,84	0,00	0,00	0,00	0,00	38,84	0,00	0,00	0,00
PROJ 0001 Serveis generals d'economia	38,84	0,00	0,00	0,00	0,00	38,84	0,00	0,00	0,00
750 Departament d'Agricultura	1.000,00	767,70	767,70	767,70	767,70	232,30	0,00	0,00	0,00
PROJ 0001 Serveis Generals d'Agricultura	1.000,00	767,70	767,70	767,70	767,70	232,30	0,00	0,00	0,00
2 2 1 Subministraments	321.383,43	310.112,02	310.112,02	288.459,76	288.459,76	11.271,41	0,00	21.652,26	0,00
2 2 1 00 Energia elèctrica	40.961,70	39.518,42	39.518,42	39.518,42	39.518,42	1.443,28	0,00	0,00	0,00
720 Àrea de Seguretat Industrial	21.500,00	20.568,81	20.568,81	20.568,81	20.568,81	931,19	0,00	0,00	0,00
PROJ 0010 Control seguretat en vehicles	21.500,00	20.568,81	20.568,81	20.568,81	20.568,81	931,19	0,00	0,00	0,00
750 Departament d'Agricultura	19.461,70	18.949,61	18.949,61	18.949,61	18.949,61	512,09	0,00	0,00	0,00
PROJ 0003 Escorxador Nacional	15.411,70	15.411,70	15.411,70	15.411,70	15.411,70	0,00	0,00	0,00	0,00
PROJ 0004 Protecció dels animals de companyia	4.050,00	3.537,91	3.537,91	3.537,91	3.537,91	512,09	0,00	0,00	0,00

Ministeri d'Economia i Agricultura

Compte pressupostari (Econòmic - Administratiu - Funcional)		Pressupostat	Autoritzat	Compromès	Liquidat	Pagat	Saldo Press.	Saldo Aut.	Saldo Comp.	Saldo Liq.
2	2	1	10	Algua	3.245,00	2.510,99	2.510,99	2.510,99	734,01	0,00
				750 Departament d'Agricultura	3.245,00	2.510,99	2.510,99	2.510,99	734,01	0,00
				PROJ 0003 Escorxador Nacional	1.400,00	1.363,44	1.363,44	1.363,44	36,56	0,00
				PROJ 0004 Protecció dels animals de companyia	1.845,00	1.147,55	1.147,55	1.147,55	697,45	0,00
2	2	1	30	Carburants per a calefacció	36.867,25	36.867,09	36.867,09	35.709,97	0,16	1.757,12
				720 Àrea de Seguretat Industrial	21.461,25	21.461,25	19.704,13	19.704,13	0,00	1.757,12
				PROJ 0010 Control seguretat en vehicles	21.461,25	21.461,25	19.704,13	19.704,13	0,00	0,00
				750 Departament d'Agricultura	15.406,00	15.405,84	15.405,84	15.405,84	0,16	0,00
				PROJ 0003 Escorxador Nacional	15.406,00	15.405,84	15.405,84	15.405,84	0,16	0,00
2	2	1	40	Vestuari	1.824,00	283,75	283,75	283,75	1.540,25	0,00
				710 Àrea de Transport i Energia	1.000,00	0,00	0,00	0,00	1.000,00	0,00
				PROJ 0003 Control transport cable i pistes	1.000,00	0,00	0,00	0,00	1.000,00	0,00
				750 Departament d'Agricultura	824,00	283,75	283,75	283,75	540,25	0,00
				PROJ 0002 Sanitat Animal	640,00	99,75	99,75	99,75	540,25	0,00
				PROJ 0004 Protecció dels animals de companyia	184,00	184,00	184,00	184,00	0,00	0,00
2	2	1	50	Productes alimentaris	16.711,10	16.711,10	16.711,10	13.244,10	0,00	0,00
				750 Departament d'Agricultura	16.711,10	16.711,10	13.244,10	13.244,10	0,00	0,00
				PROJ 0004 Protecció dels animals de companyia	16.711,10	16.711,10	13.244,10	13.244,10	0,00	0,00
2	2	1	60	Productes farmacèutics i sanitaris	74.866,96	71.867,90	71.867,90	71.867,90	2.999,06	0,00
				750 Departament d'Agricultura	74.866,96	71.867,90	71.867,90	71.867,90	2.999,06	0,00
				PROJ 0002 Sanitat Animal	71.175,96	68.177,54	68.177,54	68.177,54	2.998,42	0,00
				PROJ 0003 Escorxador Nacional	3.691,00	3.690,36	3.690,36	3.690,36	0,64	0,00
2	2	1	70	Primeres matèries, func. i serveis	6.000,00	5.743,00	5.743,00	5.743,00	257,00	0,00
				750 Departament d'Agricultura	6.000,00	5.743,00	5.743,00	5.743,00	257,00	0,00
				PROJ 0009 Estructures i explotacions agràries	6.000,00	5.743,00	5.743,00	5.743,00	257,00	0,00
2	2	1	80	Productes de neteja	2.226,00	1.946,85	1.946,85	1.946,85	279,15	0,00
				750 Departament d'Agricultura	2.226,00	1.946,85	1.946,85	1.946,85	279,15	0,00
				PROJ 0003 Escorxador Nacional	700,00	420,97	420,97	420,97	279,03	0,00
				PROJ 0004 Protecció dels animals de companyia	1.526,00	1.525,88	1.525,88	1.525,88	0,12	0,00
2	2	1	90	Altres subministraments	138.681,42	134.662,92	134.662,92	118.234,78	4.018,50	0,00
				710 Àrea de Transport i Energia	100.012,01	100.011,84	100.011,84	83.761,84	0,17	16.250,00
				PROJ 0012 Administració del transport	17.275,37	17.275,20	17.275,20	10.250,20	0,17	0,00
				PROJ 0014 Pla estratègic d'energia	82.736,64	82.736,64	82.736,64	82.736,64	0,00	0,00
				720 Àrea de Seguretat Industrial	28.875,60	25.937,60	25.937,60	25.759,46	2.938,00	178,14
				PROJ 0010 Control seguretat en vehicles	28.875,60	25.937,60	25.937,60	25.759,46	2.938,00	178,14
				730 Àrea d'Economia	4.202,81	3.981,58	3.981,58	3.981,58	221,23	0,00
				PROJ 0001 Serveis generals d'economia	4.202,81	3.981,58	3.981,58	3.981,58	221,23	0,00
				750 Departament d'Agricultura	5.591,00	4.731,90	4.731,90	4.731,90	859,10	0,00
				PROJ 0001 Serveis Generals d'Agricultura	138,00	36,40	36,40	36,40	101,60	0,00
				PROJ 0003 Escorxador Nacional	4.953,00	4.597,30	4.597,30	4.597,30	355,70	0,00
				PROJ 0004 Protecció dels animals de companyia	500,00	98,20	98,20	98,20	401,80	0,00
2	2	2	00	Serveis telefònics	38.583,14	34.295,52	34.295,52	34.295,52	4.287,62	0,00
				710 Àrea de Transport i Energia	16.840,00	14.420,74	14.420,74	14.420,74	2.419,26	0,00
				PROJ 0001 Administració General	2.450,00	2.301,14	2.301,14	2.301,14	148,86	0,00
				PROJ 0004 Tract. dades meteorològiques i CLPA	14.390,00	12.119,60	12.119,60	12.119,60	2.270,40	0,00
				720 Àrea de Seguretat Industrial	3.769,92	3.769,92	3.769,92	3.769,92	0,00	0,00
				PROJ 0010 Control seguretat en vehicles	3.769,92	3.769,92	3.769,92	3.769,92	0,00	0,00
				730 Àrea d'Economia	4.159,76	4.159,76	4.159,76	4.159,76	0,00	0,00
				PROJ 0001 Serveis generals d'economia	4.159,76	4.159,76	4.159,76	4.159,76	0,00	0,00
				750 Departament d'Agricultura	13.813,46	11.945,10	11.945,10	11.945,10	1.868,36	0,00
				PROJ 0001 Serveis Generals d'Agricultura	1.284,82	1.284,82	1.284,82	1.284,82	0,00	0,00
				PROJ 0002 Sanitat Animal	6.451,96	5.939,96	5.939,96	5.939,96	512,00	0,00
				PROJ 0003 Escorxador Nacional	3.119,00	1.777,64	1.777,64	1.777,64	1.341,36	0,00
				PROJ 0004 Protecció dels animals de companyia	2.942,68	2.942,68	2.942,68	2.942,68	0,00	0,00
				PROJ 0005 Promoció i mercaderies	15,00	0,00	0,00	0,00	15,00	0,00
2	2	3	00	Transport mercaderies	3.505,56	2.209,82	2.209,82	2.209,82	1.295,74	0,00
				Transport mercaderies	3.127,19	2.071,11	2.071,11	2.071,11	1.056,08	0,00

Ministeri d'Economia i Agricultura

Compte pressupostari (Econòmic - Administratiu - Funcional)	Pressupostat	Autoritzat	Compromès	Liquidat	Pagat	Saldo Press.	Saldo Aut.	Saldo Comp.	Saldo Liq.
710 Àrea de Transport i Energia	520,00	417,78	417,78	417,78	417,78	102,22	0,00	0,00	0,00
PROJ 0001 Administració General	520,00	417,78	417,78	417,78	417,78	102,22	0,00	0,00	0,00
730 Àrea d'Economia	157,19	26,59	26,59	26,59	26,59	130,60	0,00	0,00	0,00
PROJ 0001 Serveis generals d'economia	157,19	26,59	26,59	26,59	26,59	130,60	0,00	0,00	0,00
750 Departament d'Agricultura	2.450,00	1.626,74	1.626,74	1.626,74	1.626,74	823,26	0,00	0,00	0,00
PROJ 0001 Serveis Generals d'Agricultura	2.450,00	1.626,74	1.626,74	1.626,74	1.626,74	823,26	0,00	0,00	0,00
2 2 3 10 Missatgers	378,37	138,71	138,71	138,71	138,71	239,66	0,00	0,00	0,00
PROJ 0001 Administració General	378,37	138,71	138,71	138,71	138,71	239,66	0,00	0,00	0,00
710 Àrea de Transport i Energia	285,00	45,34	45,34	45,34	45,34	239,66	0,00	0,00	0,00
PROJ 0001 Administració General	285,00	45,34	45,34	45,34	45,34	239,66	0,00	0,00	0,00
750 Departament d'Agricultura	93,37	93,37	93,37	93,37	93,37	0,00	0,00	0,00	0,00
PROJ 0001 Serveis Generals d'Agricultura	93,37	93,37	93,37	93,37	93,37	0,00	0,00	0,00	0,00
2 2 6 Altres serveis	132.280,85	120.621,28	120.621,28	120.621,28	120.621,28	11.659,57	0,00	0,00	0,00
PROJ 0001 Administració General	132.280,85	120.621,28	120.621,28	120.621,28	120.621,28	11.659,57	0,00	0,00	0,00
2 2 6 10 Aten. protocol. i de representació	6.221,55	5.321,87	5.321,87	5.321,87	5.321,87	899,68	0,00	0,00	0,00
PROJ 0001 Administració General	6.221,55	5.321,87	5.321,87	5.321,87	5.321,87	899,68	0,00	0,00	0,00
710 Àrea de Transport i Energia	3.000,00	2.690,39	2.690,39	2.690,39	2.690,39	309,61	0,00	0,00	0,00
PROJ 0001 Administració General	3.000,00	2.690,39	2.690,39	2.690,39	2.690,39	309,61	0,00	0,00	0,00
730 Àrea d'Economia	3.221,55	2.631,48	2.631,48	2.631,48	2.631,48	590,07	0,00	0,00	0,00
PROJ 0001 Serveis generals d'economia	3.221,55	2.631,48	2.631,48	2.631,48	2.631,48	590,07	0,00	0,00	0,00
2 2 6 20 Divulgació i publicacions	2.110,22	2.110,22	2.110,22	2.110,22	2.110,22	0,00	0,00	0,00	0,00
PROJ 0001 Administració General	2.110,22	2.110,22	2.110,22	2.110,22	2.110,22	0,00	0,00	0,00	0,00
710 Àrea de Transport i Energia	2.110,22	2.110,22	2.110,22	2.110,22	2.110,22	0,00	0,00	0,00	0,00
PROJ 0001 Administració General	2.110,22	2.110,22	2.110,22	2.110,22	2.110,22	0,00	0,00	0,00	0,00
2 2 6 21 Traduccions i correccions	898,06	898,06	898,06	898,06	898,06	0,05	0,00	0,00	0,00
PROJ 0001 Administració General	898,06	898,06	898,06	898,06	898,06	0,05	0,00	0,00	0,00
710 Àrea de Transport i Energia	654,06	654,06	654,06	654,06	654,06	0,00	0,00	0,00	0,00
PROJ 0001 Administració General	654,06	654,06	654,06	654,06	654,06	0,00	0,00	0,00	0,00
750 Departament d'Agricultura	244,00	243,95	243,95	243,95	243,95	0,05	0,00	0,00	0,00
PROJ 0001 Serveis Generals d'Agricultura	244,00	243,95	243,95	243,95	243,95	0,05	0,00	0,00	0,00
2 2 6 60 Reunions, conferències i cursos	20.678,46	16.583,65	16.583,65	16.583,65	16.583,65	4.094,81	0,00	0,00	0,00
PROJ 0001 Administració General	20.678,46	16.583,65	16.583,65	16.583,65	16.583,65	4.094,81	0,00	0,00	0,00
710 Àrea de Transport i Energia	12.203,06	8.558,68	8.558,68	8.558,68	8.558,68	3.644,38	0,00	0,00	0,00
PROJ 0001 Administració General	12.203,06	8.558,68	8.558,68	8.558,68	8.558,68	3.644,38	0,00	0,00	0,00
PROJ 0003 Control transport cable i pistes	2.743,30	2.743,30	2.743,30	2.743,30	2.743,30	0,00	0,00	0,00	0,00
PROJ 0014 Pla estratègic d'energia	6.850,99	3.913,98	3.913,98	3.913,98	3.913,98	2.937,01	0,00	0,00	0,00
PROJ 0007 Seguretat i instal·lacions	2.608,77	1.901,40	1.901,40	1.901,40	1.901,40	707,37	0,00	0,00	0,00
720 Àrea de Seguretat Industrial	392,89	0,00	0,00	0,00	0,00	392,89	0,00	0,00	0,00
PROJ 0007 Seguretat i instal·lacions	392,89	0,00	0,00	0,00	0,00	392,89	0,00	0,00	0,00
730 Àrea d'Economia	7.204,51	7.204,51	7.204,51	7.204,51	7.204,51	0,00	0,00	0,00	0,00
PROJ 0001 Serveis generals d'economia	7.204,51	7.204,51	7.204,51	7.204,51	7.204,51	0,00	0,00	0,00	0,00
750 Departament d'Agricultura	878,00	820,46	820,46	820,46	820,46	57,54	0,00	0,00	0,00
PROJ 0001 Serveis Generals d'Agricultura	878,00	820,46	820,46	820,46	820,46	57,54	0,00	0,00	0,00
2 2 6 70 Publicitat i propaganda	37.782,91	33.059,06	33.059,06	33.059,06	33.059,06	4.723,85	0,00	0,00	0,00
PROJ 0001 Serveis Generals d'Agricultura	37.782,91	33.059,06	33.059,06	33.059,06	33.059,06	4.723,85	0,00	0,00	0,00
710 Àrea de Transport i Energia	23.282,91	19.470,07	19.470,07	19.470,07	19.470,07	3.812,84	0,00	0,00	0,00
PROJ 0012 Administració del transport	23.282,91	19.470,07	19.470,07	19.470,07	19.470,07	3.812,84	0,00	0,00	0,00
PROJ 0014 Pla estratègic d'energia	11.986,51	11.173,67	11.173,67	11.173,67	11.173,67	812,84	0,00	0,00	0,00
750 Departament d'Agricultura	14.500,00	13.588,99	13.588,99	13.588,99	13.588,99	911,01	0,00	0,00	0,00
PROJ 0005 Promoció i comerç bestiar de renda	14.500,00	13.588,99	13.588,99	13.588,99	13.588,99	911,01	0,00	0,00	0,00
2 2 6 80 Promoció cultural	64.589,65	62.648,47	62.648,47	62.648,47	62.648,47	1.941,18	0,00	0,00	0,00
PROJ 0001 Serveis Generals d'Agricultura	64.589,65	62.648,47	62.648,47	62.648,47	62.648,47	1.941,18	0,00	0,00	0,00
710 Àrea de Transport i Energia	600,00	600,00	600,00	600,00	600,00	0,00	0,00	0,00	0,00
PROJ 0012 Administració del transport	600,00	600,00	600,00	600,00	600,00	0,00	0,00	0,00	0,00
750 Departament d'Agricultura	63.989,65	62.048,47	62.048,47	62.048,47	62.048,47	1.941,18	0,00	0,00	0,00
PROJ 0005 Promoció i comerç bestiar de renda	63.989,65	62.048,47	62.048,47	62.048,47	62.048,47	1.941,18	0,00	0,00	0,00
2 2 7 Treballs realitzats per altres empr	422.769,79	393.717,54	393.717,54	393.717,54	393.717,54	29.052,25	0,00	144.753,35	0,00
Treb. realitzats per empr. neteja/San.	422.769,79	393.717,54	393.717,54	393.717,54	393.717,54	29.052,25	0,00	144.753,35	0,00
720 Àrea de Seguretat Industrial	2.658,18	1.186,05	1.186,05	1.186,05	1.186,05	1.472,13	0,00	0,00	0,00
PROJ 0010 Control seguretat en vehicles	2.658,18	1.186,05	1.186,05	1.186,05	1.186,05	1.472,13	0,00	0,00	0,00
750 Departament d'Agricultura	21.114,24	20.974,83	20.974,83	20.974,83	20.974,83	139,41	0,00	2.362,07	0,00
PROJ 0002 Sanitat/Animal	21.114,24	20.974,83	20.974,83	20.974,83	20.974,83	139,41	0,00	2.362,07	0,00
PROJ 0003 Escorxador Nacional	1.562,00	1.432,00	1.432,00	1.432,00	1.432,00	130,00	0,00	0,00	0,00
PROJ 0004 Protecció dels animals de companyia	17.879,24	17.879,24	17.879,24	17.879,24	17.879,24	9,41	0,00	0,00	0,00
2 2 7 10 Treb. realitzats per empr. seguretat	96,50	60,41	60,41	60,41	60,41	36,09	0,00	0,00	0,00
Treb. realitzats per empr. seguretat	96,50	60,41	60,41	60,41	60,41	36,09	0,00	0,00	0,00
750 Departament d'Agricultura	96,50	60,41	60,41	60,41	60,41	36,09	0,00	0,00	0,00
PROJ 0003 Escorxador Nacional	96,50	60,41	60,41	60,41	60,41	36,09	0,00	0,00	0,00
2 2 7 10 Treb. realitzats per empr. seguretat	50,00	46,95	46,95	46,95	46,95	3,05	0,00	0,00	0,00
Treb. realitzats per empr. seguretat	50,00	46,95	46,95	46,95	46,95	3,05	0,00	0,00	0,00

Ministeri d'Economia i Agricultura

Compte pressupostari (Econòmic - Administratiu - Funcional)	Pressupostat	Autoritzat	Compromès	Liquidat	Pagat	Saldo Press.	Saldo Aut.	Saldo Comp.	Saldo Liq.
PROJ 0004 Protecció dels animals de companyia	46,50	13,46	13,46	13,46	13,46	33,04	0,00	0,00	0,00
2 2 7 30 Treb. realitzat empr. process. dades	9.858,01	9.858,01	9.858,01	9.858,01	9.858,01	0,80	0,00	0,00	0,00
710 Àrea de Transport i Energia	8.734,81	8.734,81	8.734,81	8.734,81	8.734,81	0,00	0,00	0,00	0,00
PROJ 0004 Tract. dades meteorològiques i CLPA	8.734,81	8.734,81	8.734,81	8.734,81	8.734,81	0,00	0,00	0,00	0,00
750 Departament d'Agricultura	1.124,00	1.123,20	1.123,20	1.123,20	1.123,20	0,80	0,00	0,00	0,00
PROJ 0001 Serveis Generals d'Agricultura	1.124,00	1.123,20	1.123,20	1.123,20	1.123,20	0,80	0,00	0,00	0,00
2 2 7 60 Treb. realitzat per empr. Est.freb.fé.	237.140,06	218.842,41	218.842,41	218.842,41	218.842,41	18.297,65	0,00	142.391,28	0,00
710 Àrea de Transport i Energia	103.113,16	100.079,40	100.079,40	18.079,40	18.079,40	3.033,76	0,00	82.000,00	0,00
PROJ 0001 Administració General	22.569,76	19.536,00	19.536,00	3.536,00	3.536,00	3.033,76	0,00	16.000,00	0,00
PROJ 0003 Control transport cable i pistes	4.402,00	4.402,00	4.402,00	4.402,00	4.402,00	0,00	0,00	0,00	0,00
PROJ 0004 Tract. dades meteorològiques i CLPA	3.735,00	3.735,00	3.735,00	3.735,00	3.735,00	0,00	0,00	0,00	0,00
PROJ 0014 Pla estratègic d'energia	72.406,40	72.406,40	72.406,40	6.406,40	6.406,40	0,00	0,00	66.000,00	0,00
730 Àrea d'Economia	57.642,86	50.000,00	50.000,00	0,00	0,00	7.642,86	0,00	50.000,00	0,00
PROJ 0001 Serveis generals d'economia	57.642,86	50.000,00	50.000,00	0,00	0,00	7.642,86	0,00	50.000,00	0,00
750 Departament d'Agricultura	76.384,04	68.763,01	68.763,01	58.371,73	58.371,73	7.621,03	0,00	10.391,28	0,00
PROJ 0001 Serveis Generals d'Agricultura	5.772,00	0,00	0,00	0,00	0,00	5.772,00	0,00	0,00	0,00
PROJ 0002 Sanitat Animal	15.204,44	15.204,02	15.204,02	12.312,74	12.312,74	0,42	0,00	2.891,28	0,00
PROJ 0005 Promoció i comerç.bestiar de renda	31.507,60	30.599,37	30.599,37	23.099,37	23.099,37	908,23	0,00	7.500,00	0,00
PROJ 0009 Estructures i explotacions agràries	23.900,00	22.959,62	22.959,62	22.959,62	22.959,62	940,38	0,00	0,00	0,00
2 2 7 90 Altres treballs a l'exterior	151.902,00	142.795,83	142.795,83	142.795,83	142.795,83	9.106,17	0,00	0,00	0,00
730 Àrea d'Economia	5.252,52	5.252,52	5.252,52	5.252,52	5.252,52	0,00	0,00	0,00	0,00
PROJ 0001 Serveis generals d'economia	5.252,52	5.252,52	5.252,52	5.252,52	5.252,52	0,00	0,00	0,00	0,00
750 Departament d'Agricultura	146.649,48	137.543,31	137.543,31	137.543,31	137.543,31	9.106,17	0,00	0,00	0,00
PROJ 0003 Escorxador Nacional	139.649,48	130.944,96	130.944,96	130.944,96	130.944,96	8.704,52	0,00	0,00	0,00
PROJ 0004 Protecció dels animals de companyia	7.000,00	6.598,35	6.598,35	6.598,35	6.598,35	401,65	0,00	0,00	0,00
2 3 Indemnitzacions per serveis	13.776,23	13.251,77	13.251,77	13.251,77	13.251,77	524,46	0,00	0,00	0,00
2 3 0 Reemborsaments de dietes	2.281,81	2.281,81	2.281,81	2.281,81	2.281,81	0,00	0,00	0,00	0,00
2 3 0 00 Re. die. pers. fun. i ag. Adm. c/i	2.281,81	2.281,81	2.281,81	2.281,81	2.281,81	0,00	0,00	0,00	0,00
710 Àrea de Transport i Energia	1.527,55	1.527,55	1.527,55	1.527,55	1.527,55	0,00	0,00	0,00	0,00
PROJ 0001 Administració General	1.527,55	1.527,55	1.527,55	1.527,55	1.527,55	0,00	0,00	0,00	0,00
730 Àrea d'Economia	754,26	754,26	754,26	754,26	754,26	0,00	0,00	0,00	0,00
PROJ 0001 Serveis generals d'economia	754,26	754,26	754,26	754,26	754,26	0,00	0,00	0,00	0,00
2 3 1 Locomoció	11.494,42	10.969,96	10.969,96	10.969,96	10.969,96	524,46	0,00	0,00	0,00
2 3 1 00 Locomoció i desplaç. del personal	11.494,42	10.969,96	10.969,96	10.969,96	10.969,96	524,46	0,00	0,00	0,00
710 Àrea de Transport i Energia	2.000,00	1.672,31	1.672,31	1.672,31	1.672,31	327,69	0,00	0,00	0,00
PROJ 0001 Administració General	2.000,00	1.672,31	1.672,31	1.672,31	1.672,31	327,69	0,00	0,00	0,00
730 Àrea d'Economia	1.917,42	1.862,22	1.862,22	1.862,22	1.862,22	55,20	0,00	0,00	0,00
PROJ 0001 Serveis generals d'economia	1.917,42	1.862,22	1.862,22	1.862,22	1.862,22	55,20	0,00	0,00	0,00
750 Departament d'Agricultura	7.577,00	7.435,43	7.435,43	7.435,43	7.435,43	141,57	0,00	0,00	0,00
PROJ 0001 Serveis Generals d'Agricultura	7.577,00	7.435,43	7.435,43	7.435,43	7.435,43	141,57	0,00	0,00	0,00
4 Transferències corrents	5.231.885,35	4.678.026,86	4.678.026,86	4.119.633,07	4.119.633,07	553.858,49	0,00	558.393,79	0,00
4 4 A empreses públiques, altres ens púb	80.000,00	80.000,00	80.000,00	80.000,00	80.000,00	0,00	0,00	0,00	0,00
4 4 3 A empreses públiques amb forma SA	80.000,00	80.000,00	80.000,00	80.000,00	80.000,00	0,00	0,00	0,00	0,00
4 4 3 10 Ramaders d'Andorra,SA	80.000,00	80.000,00	80.000,00	80.000,00	80.000,00	0,00	0,00	0,00	0,00
750 Departament d'Agricultura	80.000,00	80.000,00	80.000,00	80.000,00	80.000,00	0,00	0,00	0,00	0,00
PROJ 0005 Promoció i comerç.bestiar de renda	80.000,00	80.000,00	80.000,00	80.000,00	80.000,00	0,00	0,00	0,00	0,00
4 7 A empreses privades	5.059.572,66	4.517.507,85	4.517.507,85	3.959.114,06	3.959.114,06	542.064,81	0,00	558.393,79	0,00
4 7 2 A empreses privades	5.059.572,66	4.517.507,85	4.517.507,85	3.959.114,06	3.959.114,06	542.064,81	0,00	558.393,79	0,00
4 7 2 90 A altres empreses privades	5.059.572,66	4.517.507,85	4.517.507,85	3.959.114,06	3.959.114,06	542.064,81	0,00	558.393,79	0,00
710 Àrea de Transport i Energia	784.209,89	775.849,66	775.849,66	729.293,00	729.293,00	8.360,23	0,00	46.556,66	0,00
PROJ 0001 Administració del transport	775.849,66	775.849,66	775.849,66	729.293,00	729.293,00	0,00	0,00	46.556,66	0,00
PROJ 0014 Pla estratègic d'energia	8.360,23	0,00	0,00	0,00	0,00	8.360,23	0,00	0,00	0,00
750 Departament d'Agricultura	4.275.362,77	3.741.658,19	3.741.658,19	3.229.821,06	3.229.821,06	533.704,56	0,00	511.837,13	0,00
PROJ 0002 Sanitat Animal	95.462,69	5.348,39	5.348,39	5.348,39	5.348,39	90.114,30	0,00	0,00	0,00
PROJ 0009 Estructures i explotacions agràries	4.179.900,08	3.736.309,80	3.736.309,80	3.224.472,67	3.224.472,67	443.590,28	0,00	511.837,13	0,00
4 9 A l'exterior	92.312,69	80.519,01	80.519,01	80.519,01	80.519,01	11.793,68	0,00	0,00	0,00
4 9 2 A l'exterior	92.312,69	80.519,01	80.519,01	80.519,01	80.519,01	11.793,68	0,00	0,00	0,00
4 9 2 00 A l'exterior	30.297,46	30.297,46	30.297,46	30.297,46	30.297,46	0,00	0,00	0,00	0,00

Ministeri d'Economia i Agricultura

Compte pressupostari (Econòmic - Administratiu - Funcional)	Pressupostat	Autoritzat	Compromés	Liquidat	Pagat	Saldo Press.	Saldo Aut.	Saldo Comp.	Saldo Liq.
710 Àrea de Transport i Energia	30.297,46	30.297,46	30.297,46	30.297,46	30.297,46	0,00	0,00	0,00	0,00
PROJ 0012 Administració del transport	30.297,46	30.297,46	30.297,46	30.297,46	30.297,46	0,00	0,00	0,00	0,00
4 9 2 06 A Organismes Internacionals	7.385,23	6.559,00	6.559,00	6.559,00	6.559,00	826,23	0,00	0,00	0,00
710 Àrea de Transport i Energia	2.316,23	1.490,00	1.490,00	1.490,00	1.490,00	826,23	0,00	0,00	0,00
PROJ 0003 Control transport cable i pistes	1.490,00	1.490,00	1.490,00	1.490,00	1.490,00	0,00	0,00	0,00	0,00
PROJ 0012 Administració del transport	826,23	0,00	0,00	0,00	0,00	826,23	0,00	0,00	0,00
730 Àrea d'Economia	5.069,00	5.069,00	5.069,00	5.069,00	5.069,00	0,00	0,00	0,00	0,00
PROJ 0001 Serveis generals d'economia	5.069,00	5.069,00	5.069,00	5.069,00	5.069,00	0,00	0,00	0,00	0,00
4 9 2 42 FAO	38.250,00	27.282,55	27.282,55	27.282,55	27.282,55	10.967,45	0,00	0,00	0,00
750 Departament d'Agricultura	38.250,00	27.282,55	27.282,55	27.282,55	27.282,55	10.967,45	0,00	0,00	0,00
PROJ 0009 Estructures i explotacions agràries	38.250,00	27.282,55	27.282,55	27.282,55	27.282,55	10.967,45	0,00	0,00	0,00
4 9 2 55 OIE	16.380,00	16.380,00	16.380,00	16.380,00	16.380,00	0,00	0,00	0,00	0,00
750 Departament d'Agricultura	16.380,00	16.380,00	16.380,00	16.380,00	16.380,00	0,00	0,00	0,00	0,00
PROJ 0002 Sanitat Animal	16.380,00	16.380,00	16.380,00	16.380,00	16.380,00	0,00	0,00	0,00	0,00
6 Inversions reals	155.239,20	54.191,56	54.191,56	31.081,91	31.081,91	101.047,64	0,00	23.109,65	0,00
6 0 Inversions noves	121.438,08	35.771,68	35.771,68	16.616,03	16.616,03	84.666,40	0,00	19.155,65	0,00
6 0 3 Maquinària, instal·lacions i equip.	78.138,08	30.558,51	30.558,51	11.402,86	11.402,86	47.579,57	0,00	19.155,65	0,00
PROJ 0010 Instal·lacions, calefacció i climat	8.000,00	0,00	0,00	0,00	0,00	8.000,00	0,00	0,00	0,00
720 Àrea de Seguretat Industrial	4.000,00	0,00	0,00	0,00	0,00	4.000,00	0,00	0,00	0,00
PROJ 0010 Control seguretat en vehicles	4.000,00	0,00	0,00	0,00	0,00	4.000,00	0,00	0,00	0,00
730 Àrea d'Economia	4.000,00	0,00	0,00	0,00	0,00	4.000,00	0,00	0,00	0,00
PROJ 0001 Serveis generals d'economia	4.000,00	0,00	0,00	0,00	0,00	4.000,00	0,00	0,00	0,00
6 0 3 40 Altres instal·lacions	10.000,00	9.914,51	9.914,51	8.672,76	8.672,76	85,49	0,00	1.241,75	0,00
750 Departament d'Agricultura	10.000,00	9.914,51	9.914,51	8.672,76	8.672,76	85,49	0,00	1.241,75	0,00
PROJ 0003 Escorxador Nacional	10.000,00	9.914,51	9.914,51	8.672,76	8.672,76	85,49	0,00	1.241,75	0,00
6 0 3 80 Maquinària i equipament industrial	43.043,08	4.740,10	4.740,10	1.381,60	1.381,60	38.302,98	0,00	3.358,50	0,00
710 Àrea de Transport i Energia	43.043,08	4.740,10	4.740,10	1.381,60	1.381,60	38.302,98	0,00	3.358,50	0,00
PROJ 0004 Tract. dades meteorològiques i CLPA	43.043,08	4.740,10	4.740,10	1.381,60	1.381,60	38.302,98	0,00	3.358,50	0,00
6 0 3 90 Altra maquinària i equipament	17.095,00	15.903,90	15.903,90	1.348,50	1.348,50	1.191,10	0,00	14.555,40	0,00
750 Departament d'Agricultura	17.095,00	15.903,90	15.903,90	1.348,50	1.348,50	1.191,10	0,00	14.555,40	0,00
PROJ 0004 Protecció dels animals de companyia	17.095,00	15.903,90	15.903,90	1.348,50	1.348,50	1.191,10	0,00	14.555,40	0,00
6 0 5 Mobiliari i estris	3.445,00	230,24	230,24	44,25	44,25	3.214,76	0,00	0,00	0,00
6 0 5 00 Mobiliari	44,25	44,25	44,25	44,25	44,25	0,00	0,00	0,00	0,00
710 Àrea de Transport i Energia	44,25	44,25	44,25	44,25	44,25	0,00	0,00	0,00	0,00
PROJ 0001 Administració General	44,25	44,25	44,25	44,25	44,25	0,00	0,00	0,00	0,00
6 0 5 20 Equipaments d'impressió i reproducció	3.400,75	185,99	185,99	185,99	185,99	3.214,76	0,00	0,00	0,00
710 Àrea de Transport i Energia	3.400,75	185,99	185,99	185,99	185,99	3.214,76	0,00	0,00	0,00
PROJ 0001 Administració General	3.400,75	185,99	185,99	185,99	185,99	3.214,76	0,00	0,00	0,00
6 0 8 Altre immobilitzat material	39.855,00	4.982,93	4.982,93	4.982,93	4.982,93	34.872,07	0,00	0,00	0,00
6 0 8 20 Senyalització	1.627,93	1.627,93	1.627,93	1.627,93	1.627,93	0,00	0,00	0,00	0,00
710 Àrea de Transport i Energia	1.627,93	1.627,93	1.627,93	1.627,93	1.627,93	0,00	0,00	0,00	0,00
PROJ 0012 Administració del transport	1.627,93	1.627,93	1.627,93	1.627,93	1.627,93	0,00	0,00	0,00	0,00
6 0 8 30 Altre equipament de transport	38.172,07	3.300,00	3.300,00	3.300,00	3.300,00	34.872,07	0,00	0,00	0,00
710 Àrea de Transport i Energia	38.172,07	3.300,00	3.300,00	3.300,00	3.300,00	34.872,07	0,00	0,00	0,00
PROJ 0012 Administració del transport	38.172,07	3.300,00	3.300,00	3.300,00	3.300,00	34.872,07	0,00	0,00	0,00
6 0 8 80 Material de comunicacions	55,00	55,00	55,00	55,00	55,00	0,00	0,00	0,00	0,00
710 Àrea de Transport i Energia	55,00	55,00	55,00	55,00	55,00	0,00	0,00	0,00	0,00
PROJ 0001 Administració General	55,00	55,00	55,00	55,00	55,00	0,00	0,00	0,00	0,00
6 1 Inversions de reposició	8.000,00	6.618,76	6.618,76	6.618,76	6.618,76	1.381,24	0,00	3.954,00	0,00
6 1 3 Maquinària, instal·lacions i equip.	8.000,00	6.618,76	6.618,76	6.618,76	6.618,76	1.381,24	0,00	3.954,00	0,00
PROJ 0013 Reposició i millora material, equip.	8.000,00	6.618,76	6.618,76	6.618,76	6.618,76	1.381,24	0,00	3.954,00	0,00
750 Departament d'Agricultura	8.000,00	6.618,76	6.618,76	6.618,76	6.618,76	1.381,24	0,00	3.954,00	0,00
PROJ 0003 Escorxador Nacional	8.000,00	6.618,76	6.618,76	6.618,76	6.618,76	1.381,24	0,00	3.954,00	0,00
6 4 Immobilitzat immaterial	25.801,12	11.801,12	11.801,12	11.801,12	11.801,12	14.000,00	0,00	0,00	0,00
6 4 0 Immobilitzat immaterial	25.801,12	11.801,12	11.801,12	11.801,12	11.801,12	14.000,00	0,00	0,00	0,00
PROJ 0004 Tract. dades meteorològiques i CLPA	25.801,12	11.801,12	11.801,12	11.801,12	11.801,12	14.000,00	0,00	0,00	0,00
6 4 0 30 Estudis i projectes d'investigació	14.000,00	0,00	0,00	0,00	0,00	14.000,00	0,00	0,00	0,00
710 Àrea de Transport i Energia	14.000,00	0,00	0,00	0,00	0,00	14.000,00	0,00	0,00	0,00
PROJ 0004 Tract. dades meteorològiques i CLPA	14.000,00	0,00	0,00	0,00	0,00	14.000,00	0,00	0,00	0,00

Ministeri d'Economia i Agricultura

Compte pressupostari (Econòmic - Administratiu - Funcional)		Pressupostat	Autoritzat	Compromés	Liquidat	Pagat	Saldo Press.	Saldo Aut.	Saldo Comp.	Saldo Liq.
6	4 0 50 Aplicacions Informàtiques	8.201,12	8.201,12	8.201,12	8.201,12	8.201,12	0,00	0,00	0,00	0,00
	710 Àrea de Transport i Energia	8.201,12	8.201,12	8.201,12	8.201,12	8.201,12	0,00	0,00	0,00	0,00
	PROJ 0004 Tract. dades meteorològiques i CLPA	8.201,12	8.201,12	8.201,12	8.201,12	8.201,12	0,00	0,00	0,00	0,00
6	4 0 90 Altre immobilitzat immaterial	3.600,00	3.600,00	3.600,00	3.600,00	3.600,00	0,00	0,00	0,00	0,00
	750 Departament d'Agricultura	3.600,00	3.600,00	3.600,00	3.600,00	3.600,00	0,00	0,00	0,00	0,00
	PROJ 0001 Serveis Generals d'Agricultura	3.600,00	3.600,00	3.600,00	3.600,00	3.600,00	0,00	0,00	0,00	0,00
7	Transferències de capital	277.085,68	262.592,00	262.592,00	248.098,32	248.098,32	14.493,68	0,00	14.493,68	0,00
	7 7 A Empreses Privades	277.085,68	262.592,00	262.592,00	248.098,32	248.098,32	14.493,68	0,00	14.493,68	0,00
	7 7 2 A empreses privades	277.085,68	262.592,00	262.592,00	248.098,32	248.098,32	14.493,68	0,00	14.493,68	0,00
	7 7 2 90 A altres empreses privades	277.085,68	262.592,00	262.592,00	248.098,32	248.098,32	14.493,68	0,00	14.493,68	0,00
	710 Àrea de Transport i Energia	277.085,68	262.592,00	262.592,00	248.098,32	248.098,32	14.493,68	0,00	14.493,68	0,00
	PROJ 0012 Administració del transport	277.085,68	262.592,00	262.592,00	248.098,32	248.098,32	14.493,68	0,00	14.493,68	0,00
Total Ministeri d'Economia i Agricultura		8.797.961,15	7.931.463,24	7.931.463,24	7.118.393,78	7.118.393,78	866.497,91	0,00	813.069,46	0,00

Ministeri d'Educació, Formació Professional, Joventut i Esports

Compte pressupostari (Econòmic - Administratiu - Funcional)	Pressupostat	Autoritzat	Compromès	Liquidat	Pagat	Saldo Press.	Saldo Aut.	Saldo Comp.	Saldo Liq.
1 Despeses de personal	28.067.461,49	28.037.596,37	28.037.596,37	28.036.829,91	28.036.829,91	29.865,12	0,00	766,46	0,00
1 0 Alts Càrrecs	79.908,27	79.908,27	79.908,27	79.908,27	79.908,27	0,00	0,00	0,00	0,00
1 0 0 Retri. bás., altr. remu. alts càrrec	79.908,27	79.908,27	79.908,27	79.908,27	79.908,27	0,00	0,00	0,00	0,00
1 0 0 00 Polític i Ambaixadors	70.737,29	70.737,29	70.737,29	70.737,29	70.737,29	0,00	0,00	0,00	0,00
850 Departament d'Esports	70.737,29	70.737,29	70.737,29	70.737,29	70.737,29	0,00	0,00	0,00	0,00
PROJ 0001 PG Esports	70.737,29	70.737,29	70.737,29	70.737,29	70.737,29	0,00	0,00	0,00	0,00
1 0 0 10 Personal de relació especial	9.170,98	9.170,98	9.170,98	9.170,98	9.170,98	0,00	0,00	0,00	0,00
810 Dept. Formac.Profess.i Desenv.Educatiu	9.170,98	9.170,98	9.170,98	9.170,98	9.170,98	0,00	0,00	0,00	0,00
PROJ 0008 Informàtica a l'escola	9.170,98	9.170,98	9.170,98	9.170,98	9.170,98	0,00	0,00	0,00	0,00
1 1 Personal Fix	23.791.446,39	23.764.547,66	23.764.547,66	23.764.547,66	23.764.547,66	26.899,73	0,00	0,00	0,00
1 1 0 Remun. bàsiques i altres, pers. fix	23.791.446,39	23.764.547,66	23.764.547,66	23.764.547,66	23.764.547,66	26.899,73	0,00	0,00	0,00
1 1 0 00 Sou base func. i eg. Adm. car. ind.	20.744.098,15	20.726.773,56	20.726.773,56	20.726.773,56	20.726.773,56	17.324,59	0,00	0,00	0,00
800 Departament d'Educació Escolar i Rel.Int	4.094.969,70	4.077.319,50	4.077.319,50	4.077.319,50	4.077.319,50	17.650,20	0,00	0,00	0,00
PROJ 0001 PG d'Educació Escolar	52.353,12	52.353,12	52.353,12	52.353,12	52.353,12	0,00	0,00	0,00	0,00
PROJ 0006 Formació Andorrana	2.994.980,76	2.994.980,76	2.994.980,76	2.994.980,76	2.994.980,76	0,00	0,00	0,00	0,00
PROJ 0023 Àrea de psicopedagogia	428.102,62	428.102,62	428.102,62	428.102,62	428.102,62	0,00	0,00	0,00	0,00
PROJ 0027 Planificació Educativa	451.786,93	451.786,93	451.786,93	451.786,93	451.786,93	0,00	0,00	0,00	0,00
PROJ 0035 Aula Taller	74.643,10	74.643,10	74.643,10	74.643,10	74.643,10	0,00	0,00	0,00	0,00
PROJ 0037 Àrea de pedagogia	93.103,17	75.452,97	75.452,97	75.452,97	75.452,97	17.650,20	0,00	0,00	0,00
810 Dept. Formac.Profess.i Desenv.Educatiu	2.294.617,83	2.294.617,83	2.294.617,83	2.294.617,83	2.294.617,83	0,00	0,00	0,00	0,00
PROJ 0001 PG Educatiu i Formació Professional	462.684,58	462.684,58	462.684,58	462.684,58	462.684,58	0,00	0,00	0,00	0,00
PROJ 0002 PG F.Prof. i Desenvolupam.Educatiu	39.042,06	39.042,06	39.042,06	39.042,06	39.042,06	0,00	0,00	0,00	0,00
PROJ 0008 Informàtica a l'escola	192.320,87	192.320,87	192.320,87	192.320,87	192.320,87	0,00	0,00	0,00	0,00
PROJ 0010 Formació Professional	502.355,63	502.355,63	502.355,63	502.355,63	502.355,63	0,00	0,00	0,00	0,00
PROJ 0011 Formació Professional Continuada	34.796,98	34.796,98	34.796,98	34.796,98	34.796,98	0,00	0,00	0,00	0,00
PROJ 0012 Formació d'Adults	444.397,10	444.397,10	444.397,10	444.397,10	444.397,10	0,00	0,00	0,00	0,00
PROJ 0013 Formació del Professorat	108.690,71	108.690,71	108.690,71	108.690,71	108.690,71	0,00	0,00	0,00	0,00
PROJ 0014 Àrea d'Activitats Culturals i Educ.	75.235,97	75.235,97	75.235,97	75.235,97	75.235,97	0,00	0,00	0,00	0,00
PROJ 0026 Educació Bàsica d'Adults	158.390,68	158.390,68	158.390,68	158.390,68	158.390,68	0,00	0,00	0,00	0,00
PROJ 0031 Centre Orient. Educat. Professional	66.456,42	66.456,42	66.456,42	66.456,42	66.456,42	0,00	0,00	0,00	0,00
PROJ 0032 Ordenament Curricular	114.954,38	114.954,38	114.954,38	114.954,38	114.954,38	0,00	0,00	0,00	0,00
PROJ 0034 Recursos Pedagògics	95.292,45	95.292,45	95.292,45	95.292,45	95.292,45	0,00	0,00	0,00	0,00
820 Dept. d'inspecció i Control de Qualitat	491.647,36	491.647,36	491.647,36	491.647,36	491.647,36	0,00	0,00	0,00	0,00
PROJ 0001 Sel., exam. oficials i cont. qualitat	29.766,73	29.766,73	29.766,73	29.766,73	29.766,73	0,00	0,00	0,00	0,00
PROJ 0002 Comunicació	12.481,99	12.481,99	12.481,99	12.481,99	12.481,99	0,00	0,00	0,00	0,00
PROJ 0009 Inspecció i avaluació educativa	449.398,64	449.398,64	449.398,64	449.398,64	449.398,64	0,00	0,00	0,00	0,00
830 Departament de Serveis d'Estudis Tècnics	78.102,19	78.102,19	78.102,19	78.102,19	78.102,19	0,00	0,00	0,00	0,00
PROJ 0001 Servei d'Estudis Tècnics	45.855,89	45.855,89	45.855,89	45.855,89	45.855,89	0,00	0,00	0,00	0,00
PROJ 0002 Àrea de Projectes Educatius Inter.	32.246,30	32.246,30	32.246,30	32.246,30	32.246,30	0,00	0,00	0,00	0,00
840 Departament d'Escola Andorrana	13.494.460,68	13.494.786,29	13.494.786,29	13.494.786,29	13.494.786,29	-325,61	0,00	0,00	0,00
PROJ 0005 PG Escola Andorrana	166.182,31	166.182,31	166.182,31	166.182,31	166.182,31	0,00	0,00	0,00	0,00
PROJ 0040 Escola And. de Canillo	473.643,47	473.643,47	473.643,47	473.643,47	473.643,47	0,00	0,00	0,00	0,00
PROJ 0041 Escola And. del Pas de la Casa	350.420,30	350.420,30	350.420,30	350.420,30	350.420,30	0,00	0,00	0,00	0,00
PROJ 0042 Escola And. d'Encamp	1.629.553,18	1.629.553,18	1.629.553,18	1.629.553,18	1.629.553,18	0,00	0,00	0,00	0,00
PROJ 0043 Escola And. d'Ordino	647.797,48	647.797,48	647.797,48	647.797,48	647.797,48	0,00	0,00	0,00	0,00
PROJ 0044 Escola And. de la Massana	1.272.134,11	1.272.134,11	1.272.134,11	1.272.134,11	1.272.134,11	0,00	0,00	0,00	0,00
PROJ 0045 Escola And. d'Andorra la Vella	1.616.873,09	1.616.873,09	1.616.873,09	1.616.873,09	1.616.873,09	0,00	0,00	0,00	0,00
PROJ 0047 Escola And. de Sant Julià de Lòria	1.090.509,36	1.090.509,36	1.090.509,36	1.090.509,36	1.090.509,36	0,00	0,00	0,00	0,00
PROJ 0048 Escola And. 2a ens. de Santa Coloma	2.043.152,36	2.043.152,36	2.043.152,36	2.043.152,36	2.043.152,36	0,00	0,00	0,00	0,00
PROJ 0049 Escola And. 2a ens. d'Encamp	1.167.136,93	1.167.136,93	1.167.136,93	1.167.136,93	1.167.136,93	0,00	0,00	0,00	0,00
PROJ 0050 Escola And. 2a ens. d'Ordino	989.528,80	989.528,80	989.528,80	989.528,80	989.528,80	0,00	0,00	0,00	0,00
PROJ 0051 Escola And. de Batllierat	1.038.946,33	1.038.946,33	1.038.946,33	1.038.946,33	1.038.946,33	-325,61	0,00	0,00	0,00
850 Departament d'Esports	226.400,44	226.400,44	226.400,44	226.400,44	226.400,44	0,00	0,00	0,00	0,00
PROJ 0001 PG Esports	226.400,44	226.400,44	226.400,44	226.400,44	226.400,44	0,00	0,00	0,00	0,00
860 Departament de Joventut i Voluntariat	63.899,95	63.899,95	63.899,95	63.899,95	63.899,95	0,00	0,00	0,00	0,00
PROJ 0001 PG Joventut	39.259,88	39.259,88	39.259,88	39.259,88	39.259,88	0,00	0,00	0,00	0,00
PROJ 0004 Punt Jove	24.640,07	24.640,07	24.640,07	24.640,07	24.640,07	0,00	0,00	0,00	0,00
1 1 0 10 Triennis pers.func. i eg. Adm.c.ind	2.504.670,35	2.496.545,03	2.496.545,03	2.496.545,03	2.496.545,03	8.125,32	0,00	0,00	0,00

Ministeri d'Educació, Formació Professional, Joventut i Esports

Compte pressupostari (Econòmic - Administratiu - Funcional)	Pressupostat	Autoritzat	Compromès	Liquidat	Pagat	Saldo Press.	Saldo Aut.	Saldo Comp.	Saldo Liq.
800 Departament d'Educació Escolar i Rel.Int	666.771,94	658.646,62	658.646,62	658.646,62	658.646,62	8.125,32	0,00	0,00	0,00
PROJ 0001 PG d'Educació Escolar	5.836,38	5.836,38	5.836,38	5.836,38	5.836,38	0,00	0,00	0,00	0,00
PROJ 0006 Formació Andorrana	496.339,81	496.339,81	496.339,81	496.339,81	496.339,81	0,00	0,00	0,00	0,00
PROJ 0023 Àrea de psicopedagogia	40.943,57	40.943,57	40.943,57	40.943,57	40.943,57	0,00	0,00	0,00	0,00
PROJ 0027 Planificació Educativa	100.490,61	100.490,61	100.490,61	100.490,61	100.490,61	0,00	0,00	0,00	0,00
PROJ 0035 Aula Taller	1.522,52	1.522,52	1.522,52	1.522,52	1.522,52	0,00	0,00	0,00	0,00
PROJ 0037 Àrea de pedagogia	21.639,05	13.513,73	13.513,73	13.513,73	13.513,73	8.125,32	0,00	0,00	0,00
810 Dept. Formac.Profess.i Desenv.Educatiu	263.495,31	263.495,31	263.495,31	263.495,31	263.495,31	0,00	0,00	0,00	0,00
PROJ 0001 PG Educatiu i Formació Professional	65.847,18	65.847,18	65.847,18	65.847,18	65.847,18	0,00	0,00	0,00	0,00
PROJ 0002 PG F. Prof. i Desenvolupam.Educatiu	5.508,25	5.508,25	5.508,25	5.508,25	5.508,25	0,00	0,00	0,00	0,00
PROJ 0008 Informàtica a l'escola	12.851,28	12.851,28	12.851,28	12.851,28	12.851,28	0,00	0,00	0,00	0,00
PROJ 0010 Formació Professional	44.741,97	44.741,97	44.741,97	44.741,97	44.741,97	0,00	0,00	0,00	0,00
PROJ 0011 Formació Professional Continuada	4.413,08	4.413,08	4.413,08	4.413,08	4.413,08	0,00	0,00	0,00	0,00
PROJ 0012 Formació d'Adults	62.642,36	62.642,36	62.642,36	62.642,36	62.642,36	0,00	0,00	0,00	0,00
PROJ 0013 Formació del Professorat	14.165,93	14.165,93	14.165,93	14.165,93	14.165,93	0,00	0,00	0,00	0,00
PROJ 0014 Àrea d'Activitats Culturals i Educ.	13.273,39	13.273,39	13.273,39	13.273,39	13.273,39	0,00	0,00	0,00	0,00
PROJ 0026 Educació Bàsica d'Adults	13.500,00	13.500,00	13.500,00	13.500,00	13.500,00	0,00	0,00	0,00	0,00
PROJ 0031 Centre Orient. Educat. Professional	4.955,48	4.955,48	4.955,48	4.955,48	4.955,48	0,00	0,00	0,00	0,00
PROJ 0032 Ordenament Curricular	8.772,21	8.772,21	8.772,21	8.772,21	8.772,21	0,00	0,00	0,00	0,00
PROJ 0034 Recursos Pedagògics	12.824,18	12.824,18	12.824,18	12.824,18	12.824,18	0,00	0,00	0,00	0,00
820 Dept. d'Inspecció i Control de Qualitat	63.588,89	63.588,89	63.588,89	63.588,89	63.588,89	0,00	0,00	0,00	0,00
PROJ 0001 Sel., exam. oficials i cont. qualitat	3.475,74	3.475,74	3.475,74	3.475,74	3.475,74	0,00	0,00	0,00	0,00
PROJ 0002 Comunicació	1.702,77	1.702,77	1.702,77	1.702,77	1.702,77	0,00	0,00	0,00	0,00
PROJ 0009 Inspecció i avaluació educativa	58.410,38	58.410,38	58.410,38	58.410,38	58.410,38	0,00	0,00	0,00	0,00
830 Departament de Serveis d'Estudis Tècnics	16.153,77	16.153,77	16.153,77	16.153,77	16.153,77	0,00	0,00	0,00	0,00
PROJ 0001 Servei d'Estudis Tècnics	11.018,88	11.018,88	11.018,88	11.018,88	11.018,88	0,00	0,00	0,00	0,00
PROJ 0002 Àrea de Projectes Educatius Inter.	5.134,89	5.134,89	5.134,89	5.134,89	5.134,89	0,00	0,00	0,00	0,00
840 Departament d'Escola Andorrana	1.462.827,72	1.462.827,72	1.462.827,72	1.462.827,72	1.462.827,72	0,00	0,00	0,00	0,00
PROJ 0005 PG Escola Andorrana	25.658,94	25.658,94	25.658,94	25.658,94	25.658,94	0,00	0,00	0,00	0,00
PROJ 0040 Escola And. de Canillo	50.149,54	50.149,54	50.149,54	50.149,54	50.149,54	0,00	0,00	0,00	0,00
PROJ 0041 Escola And. del Pas de la Casa	12.862,41	12.862,41	12.862,41	12.862,41	12.862,41	0,00	0,00	0,00	0,00
PROJ 0042 Escola And. d'Encamp	180.971,40	180.971,40	180.971,40	180.971,40	180.971,40	0,00	0,00	0,00	0,00
PROJ 0043 Escola And. d'Ordino	87.053,55	87.053,55	87.053,55	87.053,55	87.053,55	0,00	0,00	0,00	0,00
PROJ 0044 Escola And. de La Massana	141.380,67	141.380,67	141.380,67	141.380,67	141.380,67	0,00	0,00	0,00	0,00
PROJ 0045 Escola And. d'Andorra la Vella	161.732,59	161.732,59	161.732,59	161.732,59	161.732,59	0,00	0,00	0,00	0,00
PROJ 0046 Escola And. de Sant Julià de Lòria	167.015,99	167.015,99	167.015,99	167.015,99	167.015,99	0,00	0,00	0,00	0,00
PROJ 0047 Escola And. d'Escaldes-Engordany	272.109,16	272.109,16	272.109,16	272.109,16	272.109,16	0,00	0,00	0,00	0,00
PROJ 0048 Escola And. 2a ens. de Santa Coloma	98.509,75	98.509,75	98.509,75	98.509,75	98.509,75	0,00	0,00	0,00	0,00
PROJ 0049 Escola And. 2a ens. d'Encamp	94.596,30	94.596,30	94.596,30	94.596,30	94.596,30	0,00	0,00	0,00	0,00
PROJ 0050 Escola And. 2a ens. d'Ordino	66.614,79	66.614,79	66.614,79	66.614,79	66.614,79	0,00	0,00	0,00	0,00
PROJ 0051 Escola And. de Batlloriet	104.172,63	104.172,63	104.172,63	104.172,63	104.172,63	0,00	0,00	0,00	0,00
850 Departament d'Esports	22.442,44	22.442,44	22.442,44	22.442,44	22.442,44	0,00	0,00	0,00	0,00
PROJ 0001 PG Esports	22.442,44	22.442,44	22.442,44	22.442,44	22.442,44	0,00	0,00	0,00	0,00
860 Departament de Joventut i Voluntariat	9.390,28	9.390,28	9.390,28	9.390,28	9.390,28	0,00	0,00	0,00	0,00
PROJ 0001 PG Joventut	9.390,28	9.390,28	9.390,28	9.390,28	9.390,28	0,00	0,00	0,00	0,00
<i>1 1 0 20 Perm., Primes i Especialitats</i>	<i>309.291,31</i>	<i>309.291,31</i>	<i>309.291,31</i>	<i>309.291,31</i>	<i>309.291,31</i>	<i>0,00</i>	<i>0,00</i>	<i>0,00</i>	<i>0,00</i>
800 Departament d'Educació Escolar i Rel.Int	41.317,35	41.317,35	41.317,35	41.317,35	41.317,35	0,00	0,00	0,00	0,00
PROJ 0001 PG d'Educació Escolar	13.335,59	13.335,59	13.335,59	13.335,59	13.335,59	0,00	0,00	0,00	0,00
PROJ 0006 Formació Andorrana	6.197,82	6.197,82	6.197,82	6.197,82	6.197,82	0,00	0,00	0,00	0,00
PROJ 0023 Àrea de psicopedagogia	2.072,90	2.072,90	2.072,90	2.072,90	2.072,90	0,00	0,00	0,00	0,00
PROJ 0027 Planificació Educativa	12.863,21	12.863,21	12.863,21	12.863,21	12.863,21	0,00	0,00	0,00	0,00
PROJ 0037 Àrea de pedagogia	6.847,83	6.847,83	6.847,83	6.847,83	6.847,83	0,00	0,00	0,00	0,00
810 Dept. Formac.Profess.i Desenv.Educatiu	44.976,43	44.976,43	44.976,43	44.976,43	44.976,43	0,00	0,00	0,00	0,00
PROJ 0001 PG Educatiu i Formació Professional	5.235,99	5.235,99	5.235,99	5.235,99	5.235,99	0,00	0,00	0,00	0,00
PROJ 0002 PG F. Prof. i Desenvolupam.Educatiu	26.618,06	26.618,06	26.618,06	26.618,06	26.618,06	0,00	0,00	0,00	0,00
PROJ 0010 Formació Professional	2.701,51	2.701,51	2.701,51	2.701,51	2.701,51	0,00	0,00	0,00	0,00
PROJ 0012 Formació d'Adults	6.124,33	6.124,33	6.124,33	6.124,33	6.124,33	0,00	0,00	0,00	0,00
PROJ 0013 Formació del Professorat	1.667,80	1.667,80	1.667,80	1.667,80	1.667,80	0,00	0,00	0,00	0,00
PROJ 0034 Recursos Pedagògics	2.628,74	2.628,74	2.628,74	2.628,74	2.628,74	0,00	0,00	0,00	0,00

Ministeri d'Educació, Formació Professional, Joventut i Esports

Compte pressupostari (Econòmic - Administratiu - Funcional)	Pressupostat	Autoritzat	Compromés	Liquidat	Pagat	Saldo Press.	Saldo Aut.	Saldo Comp.	Saldo Liq.
820 Dept. d'inspecció i Control de Qualitat	29.186,65	29.186,65	29.186,65	29.186,65	29.186,65	0,00	0,00	0,00	0,00
PROJ 0002 Comunicació	545,04	545,04	545,04	545,04	545,04	0,00	0,00	0,00	0,00
PROJ 0009 Inspecció i avaluació educativa	28.641,61	28.641,61	28.641,61	28.641,61	28.641,61	0,00	0,00	0,00	0,00
830 Departament de Serveis d'Estudis Tècnics	14.472,64	14.472,64	14.472,64	14.472,64	14.472,64	0,00	0,00	0,00	0,00
PROJ 0001 Servei d'Estudis Tècnics	11.512,34	11.512,34	11.512,34	11.512,34	11.512,34	0,00	0,00	0,00	0,00
PROJ 0002 Àrea de Projectes Educatius Inter.	2.960,30	2.960,30	2.960,30	2.960,30	2.960,30	0,00	0,00	0,00	0,00
840 Departament d'Escola Andorrana	174.186,92	174.186,92	174.186,92	174.186,92	174.186,92	0,00	0,00	0,00	0,00
PROJ 0005 PG Escola Andorrana	26.616,39	26.616,39	26.616,39	26.616,39	26.616,39	0,00	0,00	0,00	0,00
PROJ 0040 Escola And. de Canillo	6.380,83	6.380,83	6.380,83	6.380,83	6.380,83	0,00	0,00	0,00	0,00
PROJ 0041 Escola And. del Pas de la Casa	39.300,62	39.300,62	39.300,62	39.300,62	39.300,62	0,00	0,00	0,00	0,00
PROJ 0042 Escola And. d'Encamp	7.837,59	7.837,59	7.837,59	7.837,59	7.837,59	0,00	0,00	0,00	0,00
PROJ 0043 Escola And. d'Ordino	6.862,58	6.862,58	6.862,58	6.862,58	6.862,58	0,00	0,00	0,00	0,00
PROJ 0044 Escola And. de La Massana	7.848,13	7.848,13	7.848,13	7.848,13	7.848,13	0,00	0,00	0,00	0,00
PROJ 0045 Escola And. d'Andorra la Vella	12.567,09	12.567,09	12.567,09	12.567,09	12.567,09	0,00	0,00	0,00	0,00
PROJ 0046 Escola And. de Sant Julià de Lòria	12.833,53	12.833,53	12.833,53	12.833,53	12.833,53	0,00	0,00	0,00	0,00
PROJ 0047 Escola And. d'Escaldes-Engordany	17.530,88	17.530,88	17.530,88	17.530,88	17.530,88	0,00	0,00	0,00	0,00
PROJ 0048 Escola And. 2a ens. de Santa Coloma	6.257,20	6.257,20	6.257,20	6.257,20	6.257,20	0,00	0,00	0,00	0,00
PROJ 0049 Escola And. 2a ens. d'Encamp	14.397,45	14.397,45	14.397,45	14.397,45	14.397,45	0,00	0,00	0,00	0,00
PROJ 0050 Escola And. 2a ens. d'Ordino	5.773,64	5.773,64	5.773,64	5.773,64	5.773,64	0,00	0,00	0,00	0,00
PROJ 0051 Escola And. de Batllierat	9.980,99	9.980,99	9.980,99	9.980,99	9.980,99	0,00	0,00	0,00	0,00
850 Departament d'Esports	5.151,32	5.151,32	5.151,32	5.151,32	5.151,32	0,00	0,00	0,00	0,00
PROJ 0001 PG Esports	5.151,32	5.151,32	5.151,32	5.151,32	5.151,32	0,00	0,00	0,00	0,00
800 Dietes, Despl. i destinació extra.	3.398,86	3.398,86	3.398,86	3.398,86	3.398,86	0,00	0,00	0,00	0,00
800 Departament d'Educació Escolar i Rel. Int	3.099,42	3.099,42	3.099,42	3.099,42	3.099,42	0,00	0,00	0,00	0,00
PROJ 0023 Àrea de psicopedagogia	19,89	19,89	19,89	19,89	19,89	0,00	0,00	0,00	0,00
PROJ 0027 Planificació Educativa	3.079,53	3.079,53	3.079,53	3.079,53	3.079,53	0,00	0,00	0,00	0,00
810 Dept. Formac.Profess.i Desenv.Educatiu	299,44	299,44	299,44	299,44	299,44	0,00	0,00	0,00	0,00
PROJ 0014 Àrea d'Activitats Culturals i Educ.	299,44	299,44	299,44	299,44	299,44	0,00	0,00	0,00	0,00
810 Dept. Formac.Profess.i Desenv.Educatiu	24.338,66	24.338,66	24.338,66	24.338,66	24.338,66	0,00	0,00	0,00	0,00
PROJ 0008 Informàtica a l'escola	5.656,80	5.656,80	5.656,80	5.656,80	5.656,80	0,00	0,00	0,00	0,00
PROJ 0010 Formació Professional	17.290,21	17.290,21	17.290,21	17.290,21	17.290,21	0,00	0,00	0,00	0,00
PROJ 0012 Formació d'Adults	391,48	391,48	391,48	391,48	391,48	0,00	0,00	0,00	0,00
PROJ 0026 Educació Bàsica d'Adults	1.000,17	1.000,17	1.000,17	1.000,17	1.000,17	0,00	0,00	0,00	0,00
820 Dept. d'inspecció i Control de Qualitat	1.285,20	1.285,20	1.285,20	1.285,20	1.285,20	0,00	0,00	0,00	0,00
PROJ 0009 Inspecció i avaluació educativa	1.285,20	1.285,20	1.285,20	1.285,20	1.285,20	0,00	0,00	0,00	0,00
840 Departament d'Escola Andorrana	148.988,98	148.988,98	148.988,98	148.988,98	148.988,98	0,00	0,00	0,00	0,00
PROJ 0040 Escola And. de Canillo	440,48	440,48	440,48	440,48	440,48	0,00	0,00	0,00	0,00
PROJ 0041 Escola And. del Pas de la Casa	1.501,49	1.501,49	1.501,49	1.501,49	1.501,49	0,00	0,00	0,00	0,00
PROJ 0042 Escola And. d'Encamp	8.781,65	8.781,65	8.781,65	8.781,65	8.781,65	0,00	0,00	0,00	0,00
PROJ 0043 Escola And. d'Ordino	472,39	472,39	472,39	472,39	472,39	0,00	0,00	0,00	0,00
PROJ 0044 Escola And. de La Massana	3.100,32	3.100,32	3.100,32	3.100,32	3.100,32	0,00	0,00	0,00	0,00
PROJ 0045 Escola And. d'Andorra la Vella	1.004,85	1.004,85	1.004,85	1.004,85	1.004,85	0,00	0,00	0,00	0,00
PROJ 0046 Escola And. de Sant Julià de Lòria	568,54	568,54	568,54	568,54	568,54	0,00	0,00	0,00	0,00
PROJ 0047 Escola And. d'Escaldes-Engordany	8.264,25	8.264,25	8.264,25	8.264,25	8.264,25	0,00	0,00	0,00	0,00
PROJ 0048 Escola And. 2a ens. de Santa Coloma	45.200,26	45.200,26	45.200,26	45.200,26	45.200,26	0,00	0,00	0,00	0,00
PROJ 0049 Escola And. 2a ens. d'Encamp	28.194,69	28.194,69	28.194,69	28.194,69	28.194,69	0,00	0,00	0,00	0,00
PROJ 0050 Escola And. 2a ens. d'Ordino	33.703,80	33.703,80	33.703,80	33.703,80	33.703,80	0,00	0,00	0,00	0,00
PROJ 0051 Escola And. de Batllierat	17.756,26	17.756,26	17.756,26	17.756,26	17.756,26	0,00	0,00	0,00	0,00
850 Departament d'Esports	1.132,06	1.132,06	1.132,06	1.132,06	1.132,06	0,00	0,00	0,00	0,00
PROJ 0001 PG Esports	1.132,06	1.132,06	1.132,06	1.132,06	1.132,06	0,00	0,00	0,00	0,00
1 1 0 90 Increment remun. pers. fix	1.448,82	1.448,82	0,00	0,00	0,00	1.448,82	0,00	0,00	0,00

Ministeri d'Educació, Formació Professional, Joventut i Esports

Compte pressupostari (Econòmic - Administratiu - Funcional)	Pressupostat	Autoritzat	Compromés	Liquidat	Pagat	Saldo Press.	Saldo Aut.	Saldo Comp.	Saldo Liq.
800 Departament d'Educació Escolar i Rel.Int	1.448,82	0,00	0,00	0,00	0,00	1.448,82	0,00	0,00	0,00
PROJ 0037 Àrea de pedagogia	1.448,82	0,00	0,00	0,00	0,00	1.448,82	0,00	0,00	0,00
1 3 0 Agents Administrat. caràcter eventual	921.839,10	921.839,10	921.839,10	921.839,10	921.839,10	0,00	0,00	0,00	0,00
1 3 0 Rem.bàsiq.agent adm.caràcter.eventual	921.839,10	921.839,10	921.839,10	921.839,10	921.839,10	0,00	0,00	0,00	0,00
1 3 0 00 Sou.base agent adm. caràcter.eventual	913.456,76	913.456,76	913.456,76	913.456,76	913.456,76	0,00	0,00	0,00	0,00
800 Departament d'Educació Escolar i Rel.Int	53.386,84	53.386,84	53.386,84	53.386,84	53.386,84	0,00	0,00	0,00	0,00
PROJ 0006 Formació Andorrana	12.320,04	12.320,04	12.320,04	12.320,04	12.320,04	0,00	0,00	0,00	0,00
PROJ 0023 Àrea de psicopedagogia	41.066,80	41.066,80	41.066,80	41.066,80	41.066,80	0,00	0,00	0,00	0,00
810 Dept. Formac.Profess.i Desenv.Educatiu	48.720,27	48.720,27	48.720,27	48.720,27	48.720,27	0,00	0,00	0,00	0,00
PROJ 0008 Informàtica a l'escola	1.505,77	1.505,77	1.505,77	1.505,77	1.505,77	0,00	0,00	0,00	0,00
PROJ 0010 Formació Professional	47.214,50	47.214,50	47.214,50	47.214,50	47.214,50	0,00	0,00	0,00	0,00
840 Departament d'Escola Andorrana	807.117,50	807.117,50	807.117,50	807.117,50	807.117,50	0,00	0,00	0,00	0,00
PROJ 0040 Escola And. de Canillo	63.724,98	63.724,98	63.724,98	63.724,98	63.724,98	0,00	0,00	0,00	0,00
PROJ 0041 Escola And. del Pas de la Casa	22.960,36	22.960,36	22.960,36	22.960,36	22.960,36	0,00	0,00	0,00	0,00
PROJ 0042 Escola And. d'Encamp	66.494,18	66.494,18	66.494,18	66.494,18	66.494,18	0,00	0,00	0,00	0,00
PROJ 0043 Escola And. d'Ordino	143.224,88	143.224,88	143.224,88	143.224,88	143.224,88	0,00	0,00	0,00	0,00
PROJ 0044 Escola And. de La Massana	121.107,85	121.107,85	121.107,85	121.107,85	121.107,85	0,00	0,00	0,00	0,00
PROJ 0045 Escola And. d'Andorra la Vella	60.309,19	60.309,19	60.309,19	60.309,19	60.309,19	0,00	0,00	0,00	0,00
PROJ 0046 Escola And. de Sant Julià de Lòria	36.581,92	36.581,92	36.581,92	36.581,92	36.581,92	0,00	0,00	0,00	0,00
PROJ 0047 Escola And. d'Escaldes-Engordany	41.829,39	41.829,39	41.829,39	41.829,39	41.829,39	0,00	0,00	0,00	0,00
PROJ 0048 Escola And. 2a ens. de Santa Coloma	20.533,40	20.533,40	20.533,40	20.533,40	20.533,40	0,00	0,00	0,00	0,00
PROJ 0049 Escola And. 2a ens. d'Encamp	69.559,58	69.559,58	69.559,58	69.559,58	69.559,58	0,00	0,00	0,00	0,00
PROJ 0050 Escola And. 2a ens. d'Ordino	87.566,93	87.566,93	87.566,93	87.566,93	87.566,93	0,00	0,00	0,00	0,00
PROJ 0051 Escola And. de Batllierat	73.224,84	73.224,84	73.224,84	73.224,84	73.224,84	0,00	0,00	0,00	0,00
850 Departament d'Esports	4.232,15	4.232,15	4.232,15	4.232,15	4.232,15	0,00	0,00	0,00	0,00
PROJ 0001 PG Esports	4.232,15	4.232,15	4.232,15	4.232,15	4.232,15	0,00	0,00	0,00	0,00
1 3 0 50 Comp. tre. supl. tre./torns i fes.	8.382,34	8.382,34	8.382,34	8.382,34	8.382,34	0,00	0,00	0,00	0,00
800 Departament d'Educació Escolar i Rel.Int	246,04	246,04	246,04	246,04	246,04	0,00	0,00	0,00	0,00
PROJ 0006 Formació Andorrana	246,04	246,04	246,04	246,04	246,04	0,00	0,00	0,00	0,00
810 Dept. Formac.Profess.i Desenv.Educatiu	382,73	382,73	382,73	382,73	382,73	0,00	0,00	0,00	0,00
PROJ 0010 Formació Professional	382,73	382,73	382,73	382,73	382,73	0,00	0,00	0,00	0,00
840 Departament d'Escola Andorrana	7.753,57	7.753,57	7.753,57	7.753,57	7.753,57	0,00	0,00	0,00	0,00
PROJ 0043 Escola And. d'Ordino	1.078,11	1.078,11	1.078,11	1.078,11	1.078,11	0,00	0,00	0,00	0,00
PROJ 0048 Escola And. 2a ens. de Santa Coloma	2.478,56	2.478,56	2.478,56	2.478,56	2.478,56	0,00	0,00	0,00	0,00
PROJ 0049 Escola And. 2a ens. d'Encamp	1.441,77	1.441,77	1.441,77	1.441,77	1.441,77	0,00	0,00	0,00	0,00
PROJ 0050 Escola And. 2a ens. d'Ordino	2.413,40	2.413,40	2.413,40	2.413,40	2.413,40	0,00	0,00	0,00	0,00
PROJ 0051 Escola And. de Batllierat	341,73	341,73	341,73	341,73	341,73	0,00	0,00	0,00	0,00
1 6 Quot.prest.i desp.socials de l'emp.	3.274.287,73	3.271.301,34	3.271.301,34	3.270.534,88	3.270.534,88	2.966,39	0,00	766,46	0,00
1 6 0 Quotes seguretat social	3.223.853,60	3.221.025,59	3.221.025,59	3.221.025,59	3.221.025,59	2.828,01	0,00	0,00	0,00
1 6 0 00 Quotes segur. social, alts càrrecs	9.195,99	9.195,99	9.195,99	9.195,99	9.195,99	0,00	0,00	0,00	0,00
850 Departament d'Esports	9.195,99	9.195,99	9.195,99	9.195,99	9.195,99	0,00	0,00	0,00	0,00
PROJ 0001 PG Esports	9.195,99	9.195,99	9.195,99	9.195,99	9.195,99	0,00	0,00	0,00	0,00
1 6 0 05 Quotes seg.social pers.re/especial	1.192,32	1.192,32	1.192,32	1.192,32	1.192,32	0,00	0,00	0,00	0,00
810 Dept. Formac.Profess.i Desenv.Educatiu	1.192,32	1.192,32	1.192,32	1.192,32	1.192,32	0,00	0,00	0,00	0,00
PROJ 0008 Informàtica a l'escola	1.192,32	1.192,32	1.192,32	1.192,32	1.192,32	0,00	0,00	0,00	0,00
1 6 0 10 Quo. seg/soc. pers. fun. i ag. Adm.	3.093.552,93	3.090.724,92	3.090.724,92	3.090.724,92	3.090.724,92	2.828,01	0,00	0,00	0,00
800 Departament d'Educació Escolar i Rel.Int	631.667,61	628.839,60	628.839,60	628.839,60	628.839,60	2.828,01	0,00	0,00	0,00
PROJ 0001 PG d'Educació Escolar	9.298,46	9.298,46	9.298,46	9.298,46	9.298,46	0,00	0,00	0,00	0,00
PROJ 0006 Formació Andorrana	460.916,13	460.916,13	460.916,13	460.916,13	460.916,13	0,00	0,00	0,00	0,00
PROJ 0023 Àrea de psicopedagogia	61.569,66	61.569,66	61.569,66	61.569,66	61.569,66	0,00	0,00	0,00	0,00
PROJ 0027 Planificació Educativa	74.697,15	74.697,15	74.697,15	74.697,15	74.697,15	0,00	0,00	0,00	0,00
PROJ 0035 Aula Taller	9.901,88	9.901,88	9.901,88	9.901,88	9.901,88	0,00	0,00	0,00	0,00
PROJ 0037 Àrea de pedagogia	15.284,33	12.456,32	12.456,32	12.456,32	12.456,32	2.828,01	0,00	0,00	0,00
810 Dept. Formac.Profess.i Desenv.Educatiu	341.825,37	341.825,37	341.825,37	341.825,37	341.825,37	0,00	0,00	0,00	0,00
PROJ 0001 PG Educatiu i Formació Professional	69.408,69	69.408,69	69.408,69	69.408,69	69.408,69	0,00	0,00	0,00	0,00
PROJ 0002 PG F.Prof. i Desenvolupam.Educatiu	9.251,97	9.251,97	9.251,97	9.251,97	9.251,97	0,00	0,00	0,00	0,00
PROJ 0008 Informàtica a l'escola	27.408,78	27.408,78	27.408,78	27.408,78	27.408,78	0,00	0,00	0,00	0,00
PROJ 0010 Formació Professional	73.723,39	73.723,39	73.723,39	73.723,39	73.723,39	0,00	0,00	0,00	0,00
PROJ 0011 Formació Professional Continuada	5.097,40	5.097,40	5.097,40	5.097,40	5.097,40	0,00	0,00	0,00	0,00

Ministeri d'Educació, Formació Professional, Joventut i Esports

Compte pressupostari (Econòmic - Administratiu - Funcional)	Pressupostat	Autoritzat	Compromés	Liquidat	Pagat	Saldo Press.	Saldo Aut.	Saldo Comp.	Saldo Liq.
PROJ 0012 Formació d'Adults	66.763,83	66.763,83	66.763,83	66.763,83	66.763,83	0,00	0,00	0,00	0,00
PROJ 0013 Formació del Professorat	16.188,39	16.188,39	16.188,39	16.188,39	16.188,39	0,00	0,00	0,00	0,00
PROJ 0014 Àrea d'Activitats Culturals i Educ.	11.506,49	11.506,49	11.506,49	11.506,49	11.506,49	0,00	0,00	0,00	0,00
PROJ 0026 Educació Bàsica d'Adults	22.476,49	22.476,49	22.476,49	22.476,49	22.476,49	0,00	0,00	0,00	0,00
PROJ 0031 Centre Orient. Educac. Professional	9.283,70	9.283,70	9.283,70	9.283,70	9.283,70	0,00	0,00	0,00	0,00
PROJ 0032 Ordenament Curricular	16.318,85	16.318,85	16.318,85	16.318,85	16.318,85	0,00	0,00	0,00	0,00
PROJ 0034 Recursos Pedagògics	14.397,39	14.397,39	14.397,39	14.397,39	14.397,39	0,00	0,00	0,00	0,00
820 Dept. d'Inspecció i Control de Qualitat	76.144,37	76.144,37	76.144,37	76.144,37	76.144,37	0,00	0,00	0,00	0,00
PROJ 0001 Sel., exam. oficials i cont. qualitat	4.321,59	4.321,59	4.321,59	4.321,59	4.321,59	0,00	0,00	0,00	0,00
PROJ 0002 Comunicació	1.914,94	1.914,94	1.914,94	1.914,94	1.914,94	0,00	0,00	0,00	0,00
PROJ 0009 Inspecció i avaluació educativa	69.907,84	69.907,84	69.907,84	69.907,84	69.907,84	0,00	0,00	0,00	0,00
830 Departament de Serveis d'Estudis Tècnics	14.135,07	14.135,07	14.135,07	14.135,07	14.135,07	0,00	0,00	0,00	0,00
PROJ 0001 Servei d'Estudis Tècnics	8.890,43	8.890,43	8.890,43	8.890,43	8.890,43	0,00	0,00	0,00	0,00
PROJ 0002 Àrea de Projectes Educatius Inter.	5.244,64	5.244,64	5.244,64	5.244,64	5.244,64	0,00	0,00	0,00	0,00
840 Departament d'Escola Andorrana	1.986.619,24	1.986.619,24	1.986.619,24	1.986.619,24	1.986.619,24	0,00	0,00	0,00	0,00
PROJ 0005 PG Escola Andorrana	28.400,06	28.400,06	28.400,06	28.400,06	28.400,06	0,00	0,00	0,00	0,00
PROJ 0040 Escola And. de Canillo	69.319,51	69.319,51	69.319,51	69.319,51	69.319,51	0,00	0,00	0,00	0,00
PROJ 0041 Escola And. del Pas de la Casa	53.143,96	53.143,96	53.143,96	53.143,96	53.143,96	0,00	0,00	0,00	0,00
PROJ 0042 Escola And. d'Encamp	237.534,47	237.534,47	237.534,47	237.534,47	237.534,47	0,00	0,00	0,00	0,00
PROJ 0043 Escola And. d'Ordino	96.486,30	96.486,30	96.486,30	96.486,30	96.486,30	0,00	0,00	0,00	0,00
PROJ 0044 Escola And. de La Massana	185.184,46	185.184,46	185.184,46	185.184,46	185.184,46	0,00	0,00	0,00	0,00
PROJ 0045 Escola And. d'Andorra la Vella	231.649,42	231.649,42	231.649,42	231.649,42	231.649,42	0,00	0,00	0,00	0,00
PROJ 0046 Escola And. de Sant Julià de Lòria	165.224,26	165.224,26	165.224,26	165.224,26	165.224,26	0,00	0,00	0,00	0,00
PROJ 0047 Escola And. d'Escaldes-Engordany	304.504,25	304.504,25	304.504,25	304.504,25	304.504,25	0,00	0,00	0,00	0,00
PROJ 0048 Escola And. 2a ens. de Santa Coloma	171.227,52	171.227,52	171.227,52	171.227,52	171.227,52	0,00	0,00	0,00	0,00
PROJ 0049 Escola And. 2a ens. d'Encamp	146.476,29	146.476,29	146.476,29	146.476,29	146.476,29	0,00	0,00	0,00	0,00
PROJ 0050 Escola And. 2a ens. d'Ordino	149.159,25	149.159,25	149.159,25	149.159,25	149.159,25	0,00	0,00	0,00	0,00
PROJ 0051 Escola And. de Batllierat	148.309,49	148.309,49	148.309,49	148.309,49	148.309,49	0,00	0,00	0,00	0,00
850 Departament d'Esports	33.633,30	33.633,30	33.633,30	33.633,30	33.633,30	0,00	0,00	0,00	0,00
PROJ 0001 PG Esports	33.633,30	33.633,30	33.633,30	33.633,30	33.633,30	0,00	0,00	0,00	0,00
860 Departament de Joventut i Voluntariat	9.527,97	9.527,97	9.527,97	9.527,97	9.527,97	0,00	0,00	0,00	0,00
PROJ 0001 PG Joventut	6.324,68	6.324,68	6.324,68	6.324,68	6.324,68	0,00	0,00	0,00	0,00
PROJ 0004 Punt Jove	3.203,29	3.203,29	3.203,29	3.203,29	3.203,29	0,00	0,00	0,00	0,00
800 Departament d'Educació Escolar i Rel. Int	119.912,36	119.912,36	119.912,36	119.912,36	119.912,36	0,00	0,00	0,00	0,00
PROJ 0002 Seg. social, eg. adm. caràct. eventual	6.972,43	6.972,43	6.972,43	6.972,43	6.972,43	0,00	0,00	0,00	0,00
PROJ 0006 Formació Andorrana	1.633,63	1.633,63	1.633,63	1.633,63	1.633,63	0,00	0,00	0,00	0,00
PROJ 0023 Àrea de psicopedagogia	5.338,80	5.338,80	5.338,80	5.338,80	5.338,80	0,00	0,00	0,00	0,00
810 Dept. Formac. Profess. i Desenv. Educatiu	6.383,61	6.383,61	6.383,61	6.383,61	6.383,61	0,00	0,00	0,00	0,00
PROJ 0008 Informàtica a l'escola	195,77	195,77	195,77	195,77	195,77	0,00	0,00	0,00	0,00
PROJ 0010 Formació Professional	6.187,84	6.187,84	6.187,84	6.187,84	6.187,84	0,00	0,00	0,00	0,00
840 Departament d'Escola Andorrana	106.006,04	106.006,04	106.006,04	106.006,04	106.006,04	0,00	0,00	0,00	0,00
PROJ 0040 Escola And. de Canillo	8.284,38	8.284,38	8.284,38	8.284,38	8.284,38	0,00	0,00	0,00	0,00
PROJ 0041 Escola And. del Pas de la Casa	2.984,93	2.984,93	2.984,93	2.984,93	2.984,93	0,00	0,00	0,00	0,00
PROJ 0042 Escola And. d'Encamp	8.644,40	8.644,40	8.644,40	8.644,40	8.644,40	0,00	0,00	0,00	0,00
PROJ 0043 Escola And. d'Ordino	18.830,40	18.830,40	18.830,40	18.830,40	18.830,40	0,00	0,00	0,00	0,00
PROJ 0044 Escola And. de La Massana	15.744,24	15.744,24	15.744,24	15.744,24	15.744,24	0,00	0,00	0,00	0,00
PROJ 0045 Escola And. d'Andorra la Vella	7.840,34	7.840,34	7.840,34	7.840,34	7.840,34	0,00	0,00	0,00	0,00
PROJ 0046 Escola And. de Sant Julià de Lòria	4.755,76	4.755,76	4.755,76	4.755,76	4.755,76	0,00	0,00	0,00	0,00
PROJ 0047 Escola And. d'Escaldes-Engordany	5.437,94	5.437,94	5.437,94	5.437,94	5.437,94	0,00	0,00	0,00	0,00
PROJ 0048 Escola And. 2a ens. de Santa Coloma	2.991,63	2.991,63	2.991,63	2.991,63	2.991,63	0,00	0,00	0,00	0,00
PROJ 0049 Escola And. 2a ens. d'Encamp	9.230,40	9.230,40	9.230,40	9.230,40	9.230,40	0,00	0,00	0,00	0,00
PROJ 0050 Escola And. 2a ens. d'Ordino	11.697,75	11.697,75	11.697,75	11.697,75	11.697,75	0,00	0,00	0,00	0,00
PROJ 0051 Escola And. de Batllierat	9.563,87	9.563,87	9.563,87	9.563,87	9.563,87	0,00	0,00	0,00	0,00
850 Departament d'Esports	550,28	550,28	550,28	550,28	550,28	0,00	0,00	0,00	0,00
PROJ 0001 PG Esports	550,28	550,28	550,28	550,28	550,28	0,00	0,00	0,00	0,00
1 6 3 Despeses socials del personal	50.414,13	50.414,13	50.414,13	50.414,13	50.414,13	0,00	0,00	0,00	0,00
1 6 3 00 Formació i perfeccionament del pers	50.414,13	50.414,13	50.414,13	50.414,13	50.414,13	0,00	0,00	0,00	0,00
810 Dept. Formac. Profess. i Desenv. Educatiu	47.899,85	47.899,85	47.899,85	47.899,85	47.899,85	0,00	0,00	0,00	0,00
PROJ 0013 Formació del Professorat	47.899,85	47.899,85	47.899,85	47.899,85	47.899,85	0,00	0,00	0,00	0,00
138,38	138,38	138,38	138,38	138,38	138,38	0,00	0,00	0,00	0,00
49.509,29	49.509,29	49.509,29	49.509,29	49.509,29	49.509,29	0,00	0,00	0,00	0,00
46.995,01	46.995,01	46.995,01	46.995,01	46.995,01	46.995,01	0,00	0,00	0,00	0,00
766,46	766,46	766,46	766,46	766,46	766,46	0,00	0,00	0,00	0,00

Ministeri d'Educació, Formació Professional, Joventut i Esports

Compte pressupostari (Econòmic - Administratiu - Funcional)	Pressupostat	Autoritzat	Compromés	Liquidat	Pagat	Saldo Press.	Saldo Aut.	Saldo Comp.	Saldo Liq.
840 Departament d'Escola Andorrana	2.514,28	2.514,28	2.514,28	2.514,28	2.514,28	0,00	0,00	0,00	0,00
PROJ 0005 PG Escola Andorrana	2.514,28	2.514,28	2.514,28	2.514,28	2.514,28	0,00	0,00	0,00	0,00
2 Consum de béns corrents i serveis	13.032.189,56	12.751.951,25	12.751.951,25	12.521.237,41	12.521.237,41	280.238,31	0,00	230.713,84	0,00
2 0 Lloguers i Cànon	586.893,07	551.324,08	551.324,08	490.818,48	490.818,48	35.566,99	0,00	60.505,60	0,00
2 0 0 Lloguer terrenys i béns naturals	310.159,07	287.092,34	287.092,34	231.773,41	231.773,41	23.066,73	0,00	55.318,93	0,00
2 0 0 00 Lloguer terrenys i béns naturals	310.159,07	287.092,34	287.092,34	231.773,41	231.773,41	23.066,73	0,00	55.318,93	0,00
800 Departament d'Educació Escolar i Rel.Int	230.867,61	230.867,60	230.867,60	175.548,67	175.548,67	0,01	0,00	55.318,93	0,00
PROJ 0004 Funcionament i Subvençió a escoles	230.867,61	230.867,60	230.867,60	175.548,67	175.548,67	0,01	0,00	55.318,93	0,00
810 Dept. Formac.Profess.i Desenv.Educatiu	16.531,20	16.531,20	16.531,20	16.531,20	16.531,20	0,00	0,00	0,00	0,00
PROJ 0001 PG Educatiu i Formació Professional	16.531,20	16.531,20	16.531,20	16.531,20	16.531,20	0,00	0,00	0,00	0,00
850 Departament d'Esports	62.760,26	39.693,54	39.693,54	39.693,54	39.693,54	23.066,72	0,00	0,00	0,00
PROJ 0025 Instal·lacions esportives	62.760,26	39.693,54	39.693,54	39.693,54	39.693,54	23.066,72	0,00	0,00	0,00
2 0 2 Lloguer edificis i altres construcc	247.544,31	236.458,18	236.458,18	231.271,51	231.271,51	11.086,13	0,00	5.186,67	0,00
2 0 2 00 Lloguer edificis i altres construcc	247.544,31	236.458,18	236.458,18	231.271,51	231.271,51	11.086,13	0,00	5.186,67	0,00
800 Departament d'Educació Escolar i Rel.Int	128.911,70	128.911,23	128.911,23	128.911,23	128.911,23	0,47	0,00	0,00	0,00
PROJ 0004 Funcionament i Subvençió a escoles	128.911,70	128.911,23	128.911,23	128.911,23	128.911,23	0,47	0,00	0,00	0,00
810 Dept. Formac.Profess.i Desenv.Educatiu	81.807,25	70.721,59	70.721,59	65.534,92	65.534,92	11.085,66	0,00	5.186,67	0,00
PROJ 0001 PG Educatiu i Formació Professional	81.807,25	70.721,59	70.721,59	65.534,92	65.534,92	11.085,66	0,00	5.186,67	0,00
860 Departament de Joventut i Voluntariat	36.825,36	36.825,36	36.825,36	36.825,36	36.825,36	0,00	0,00	0,00	0,00
PROJ 0004 Punt-Jove	36.825,36	36.825,36	36.825,36	36.825,36	36.825,36	0,00	0,00	0,00	0,00
2 0 3 Lloguer de maquin. instal. i equip.	28.106,01	27.651,88	27.651,88	27.651,88	27.651,88	454,13	0,00	0,00	0,00
2 0 3 00 Lloguer de maquinària, instal./ eq.	28.106,01	27.651,88	27.651,88	27.651,88	27.651,88	454,13	0,00	0,00	0,00
810 Dept. Formac.Profess.i Desenv.Educatiu	705,00	250,87	250,87	250,87	250,87	454,13	0,00	0,00	0,00
PROJ 0010 Formació Professional	705,00	250,87	250,87	250,87	250,87	454,13	0,00	0,00	0,00
PROJ 0013 Formació del Professorat	500,00	99,37	99,37	99,37	99,37	400,63	0,00	0,00	0,00
850 Departament d'Esports	27.401,01	27.401,01	27.401,01	27.401,01	27.401,01	0,00	0,00	0,00	0,00
PROJ 0014 Esqui Escolar	27.401,01	27.401,01	27.401,01	27.401,01	27.401,01	0,00	0,00	0,00	0,00
2 0 4 Lloguer de material de transport	1.083,68	121,68	121,68	121,68	121,68	962,00	0,00	0,00	0,00
2 0 4 00 Lloguer de material de transport	1.083,68	121,68	121,68	121,68	121,68	962,00	0,00	0,00	0,00
810 Dept. Formac.Profess.i Desenv.Educatiu	962,00	0,00	0,00	0,00	0,00	684,00	0,00	0,00	0,00
PROJ 0008 Informàtica a l'escola	962,00	0,00	0,00	0,00	0,00	684,00	0,00	0,00	0,00
PROJ 0013 Formació del Professorat	170,00	0,00	0,00	0,00	0,00	170,00	0,00	0,00	0,00
PROJ 0014 Area d'Activitats Culturals i Educ.	108,00	0,00	0,00	0,00	0,00	108,00	0,00	0,00	0,00
850 Departament d'Esports	121,68	121,68	121,68	121,68	121,68	0,00	0,00	0,00	0,00
PROJ 0025 Instal·lacions esportives	121,68	121,68	121,68	121,68	121,68	0,00	0,00	0,00	0,00
2 1 Reparació, manteniment i conservaci	555.457,62	543.886,09	543.886,09	532.906,22	532.906,22	11.571,53	0,00	10.979,87	0,00
2 1 0 Repar. i cons. de terrenys i béns	2.962,63	2.962,63	2.962,63	2.962,63	2.962,63	0,00	0,00	0,00	0,00
2 1 0 00 Rep.i cons. de terrenys i béns nat.	2.962,63	2.962,63	2.962,63	2.962,63	2.962,63	0,00	0,00	0,00	0,00
850 Departament d'Esports	2.962,63	2.962,63	2.962,63	2.962,63	2.962,63	0,00	0,00	0,00	0,00
PROJ 0025 Instal·lacions esportives	2.962,63	2.962,63	2.962,63	2.962,63	2.962,63	0,00	0,00	0,00	0,00
2 1 2 Rep.i cons. edificis i altres cons.	212.259,40	212.259,40	212.259,40	212.056,60	212.056,60	8,98	0,00	202,80	0,00
2 1 2 00 Reparació i conservació. Edificis i	212.259,40	212.259,40	212.259,40	212.056,60	212.056,60	8,98	0,00	202,80	0,00
800 Departament d'Educació Escolar i Rel.Int	185.848,94	185.839,96	185.839,96	185.637,16	185.637,16	8,98	0,00	202,80	0,00
PROJ 0027 Planificació Educativa	185.848,94	185.839,96	185.839,96	185.637,16	185.637,16	8,98	0,00	202,80	0,00
850 Departament d'Esports	26.419,44	26.419,44	26.419,44	26.419,44	26.419,44	0,00	0,00	0,00	0,00
PROJ 0025 Instal·lacions esportives	26.419,44	26.419,44	26.419,44	26.419,44	26.419,44	0,00	0,00	0,00	0,00
2 1 3 Repar. i cons. maquin. instal. i equip	323.483,06	314.424,48	314.424,48	303.690,57	303.690,57	9.058,58	0,00	10.733,91	0,00
2 1 3 00 Repar. i cons. maquin. instal./ equip.	323.483,06	314.424,48	314.424,48	303.690,57	303.690,57	9.058,58	0,00	10.733,91	0,00
800 Departament d'Educació Escolar i Rel.Int	258.103,77	255.709,54	255.709,54	249.279,93	249.279,93	2.394,23	0,00	6.429,61	0,00
PROJ 0027 Planificació Educativa	258.103,77	255.709,54	255.709,54	249.279,93	249.279,93	2.394,23	0,00	6.429,61	0,00
810 Dept. Formac.Profess.i Desenv.Educatiu	20.786,28	17.018,88	17.018,88	16.956,94	16.956,94	3.767,40	0,00	61,94	0,00
PROJ 0001 PG Educatiu i Formació Professional	20.786,28	17.018,88	17.018,88	16.956,94	16.956,94	3.767,40	0,00	61,94	0,00
PROJ 0008 Informàtica a l'escola	6.395,00	9,225,51	9,225,51	6,297,48	6,297,48	35,56	0,00	61,94	0,00
PROJ 0010 Formació Professional	3.224,00	1.002,76	1.002,76	1.002,76	1.002,76	2.221,24	0,00	0,00	0,00
PROJ 0012 Formació d'Adults	250,00	0,00	0,00	0,00	0,00	250,00	0,00	0,00	0,00
PROJ 0013 Formació del Professorat	50,00	0,00	0,00	0,00	0,00	50,00	0,00	0,00	0,00
PROJ 0026 Educació Bàsica d'Adults	305,00	193,29	193,29	193,29	193,29	111,71	0,00	0,00	0,00
PROJ 0031 Centre Orient. Educac. Professional	56,00	0,00	0,00	0,00	0,00	56,00	0,00	0,00	0,00
PROJ 0034 Recursos Pedagògics	400,00	237,90	237,90	237,90	237,90	162,10	0,00	0,00	0,00

Ministeri d'Educació, Formació Professional, Joventut i Esports

Compte pressupostari (Econòmic - Administratiu - Funcional)	Pressupostat	Autoritzat	Compromès	Liquidat	Pagat	Saldo Press.	Saldo Aut.	Saldo Comp.	Saldo Liq.
840 Departament d'Escola Andorrana	23.649,96	20.753,01	20.753,01	16.959,31	16.959,31	2.896,95	0,00	3.793,70	0,00
PROJ 0005 PG Escola Andorrana	14,00	0,00	0,00	0,00	0,00	14,00	0,00	0,00	0,00
PROJ 0040 Escola And. de Canillo	775,00	667,87	667,87	551,33	551,33	107,13	0,00	116,54	0,00
PROJ 0041 Escola And. del Pas de la Casa	1.480,76	742,68	742,68	466,32	466,32	738,08	0,00	276,36	0,00
PROJ 0042 Escola And. d'Encamp	1.708,89	1.552,89	1.552,89	1.035,74	1.035,74	156,00	0,00	517,15	0,00
PROJ 0043 Escola And. d'Ordino	748,43	632,00	632,00	620,03	620,03	116,43	0,00	11,97	0,00
PROJ 0044 Escola And. de La Massana	1.876,39	1.754,34	1.754,34	1.204,28	1.204,28	122,05	0,00	560,06	0,00
PROJ 0045 Escola And. d'Andorra la Vella	4.400,00	4.386,59	4.386,59	3.531,00	3.531,00	134,11	0,00	855,59	0,00
PROJ 0046 Escola And. de Sant Julià de Lòria	2.548,00	2.282,12	2.282,12	1.967,18	1.967,18	265,88	0,00	314,94	0,00
PROJ 0047 Escola And. d'Escaldes-Engordany	2.359,57	1.410,67	1.410,67	1.276,88	1.276,88	948,90	0,00	133,79	0,00
PROJ 0048 Escola And. 2a ens. de Santa Coloma	2.442,57	2.354,41	2.354,41	2.182,09	2.182,09	88,16	0,00	172,32	0,00
PROJ 0049 Escola And. 2a ens. d'Encamp	1.504,14	1.350,77	1.350,77	1.159,80	1.159,80	153,37	0,00	190,97	0,00
PROJ 0050 Escola And. 2a ens. d'Ordino	2.315,21	2.210,27	2.210,27	1.580,48	1.580,48	104,94	0,00	629,79	0,00
PROJ 0051 Escola And. de Batllierat	1.477,00	1.408,40	1.408,40	1.384,18	1.384,18	68,60	0,00	24,22	0,00
850 Departament d'Esports	20.943,05	20.943,05	20.943,05	20.494,39	20.494,39	0,00	0,00	448,66	0,00
PROJ 0001 PG Esports	366,68	366,68	366,68	363,28	363,28	0,00	0,00	3,40	0,00
PROJ 0025 Instal·lacions esportives	20.576,37	20.576,37	20.576,37	20.131,11	20.131,11	0,00	0,00	445,26	0,00
2 1 4 Rep. i conserv., material transport	777,21	777,21	777,21	777,21	777,21	0,00	0,00	0,00	0,00
2 1 4 00 Reparació i conservació. Material d	777,21	777,21	777,21	777,21	777,21	0,00	0,00	0,00	0,00
810 Dept. Formac.Profess. i Desenv.Educatiu	777,21	777,21	777,21	777,21	777,21	0,00	0,00	0,00	0,00
PROJ 0034 Recursos Pedagògics	777,21	777,21	777,21	777,21	777,21	0,00	0,00	0,00	0,00
2 1 5 Rep. i cons., mobiliari i efectes	1.816,00	463,64	463,64	420,48	420,48	1.352,36	0,00	43,16	0,00
2 1 5 00 Reparació i conservació. Mobiliari	1.816,00	463,64	463,64	420,48	420,48	1.352,36	0,00	43,16	0,00
840 Departament d'Escola Andorrana	1.816,00	463,64	463,64	420,48	420,48	1.352,36	0,00	43,16	0,00
PROJ 0040 Escola And. de Canillo	62,00	0,00	0,00	0,00	0,00	62,00	0,00	0,00	0,00
PROJ 0041 Escola And. del Pas de la Casa	46,00	0,00	0,00	0,00	0,00	46,00	0,00	0,00	0,00
PROJ 0042 Escola And. d'Encamp	237,00	108,26	108,26	65,10	65,10	128,74	0,00	43,16	0,00
PROJ 0043 Escola And. d'Ordino	85,00	0,00	0,00	0,00	0,00	85,00	0,00	0,00	0,00
PROJ 0044 Escola And. de La Massana	185,00	0,00	0,00	0,00	0,00	185,00	0,00	0,00	0,00
PROJ 0045 Escola And. d'Andorra la Vella	240,00	125,77	125,77	125,77	125,77	114,23	0,00	0,00	0,00
PROJ 0046 Escola And. de Sant Julià de Lòria	133,00	0,00	0,00	0,00	0,00	133,00	0,00	0,00	0,00
PROJ 0047 Escola And. d'Escaldes-Engordany	290,00	48,36	48,36	48,36	48,36	241,64	0,00	0,00	0,00
PROJ 0048 Escola And. 2a ens. de Santa Coloma	135,00	59,56	59,56	59,56	59,56	75,44	0,00	0,00	0,00
PROJ 0049 Escola And. 2a ens. d'Encamp	120,00	48,60	48,60	48,60	48,60	71,40	0,00	0,00	0,00
PROJ 0050 Escola And. 2a ens. d'Ordino	147,00	73,09	73,09	73,09	73,09	73,91	0,00	0,00	0,00
PROJ 0051 Escola And. de Batllierat	136,00	0,00	0,00	0,00	0,00	136,00	0,00	0,00	0,00
2 1 6 Reparació i conser. d'equip. i inf.	14.150,34	12.998,73	12.998,73	12.998,73	12.998,73	1.151,61	0,00	0,00	0,00
2 1 6 00 Reparació i conservació d'equip.	14.150,34	12.998,73	12.998,73	12.998,73	12.998,73	1.151,61	0,00	0,00	0,00
810 Dept. Formac.Profess. i Desenv.Educatiu	8.734,02	7.582,41	7.582,41	7.582,41	7.582,41	1.151,61	0,00	0,00	0,00
PROJ 0008 Informàtica a l'escola	8.595,02	7.447,21	7.447,21	7.447,21	7.447,21	1.147,81	0,00	0,00	0,00
PROJ 0010 Formació Professional	139,00	135,20	135,20	135,20	135,20	3,80	0,00	0,00	0,00
860 Departament de Joventut i Voluntariat	5.416,32	5.416,32	5.416,32	5.416,32	5.416,32	0,00	0,00	0,00	0,00
PROJ 0004 Punt Jove	5.416,32	5.416,32	5.416,32	5.416,32	5.416,32	0,00	0,00	0,00	0,00
2 2 Material, subministraments i altres	11.845.711,45	11.632.259,59	11.632.259,59	11.473.031,22	11.473.031,22	213.451,86	0,00	159.228,37	0,00
2 2 0 Material d'oficina	134.534,68	118.033,16	118.033,16	115.268,60	115.268,60	16.501,52	0,00	2.764,56	0,00
2 2 0 00 Material d'oficina ordinari	2.675,00	2.013,73	2.013,73	893,10	893,10	661,27	0,00	1.120,63	0,00
800 Departament d'Educació Escolar i Rel.Int	2.282,00	1.920,12	1.920,12	799,49	799,49	361,88	0,00	1.120,63	0,00
PROJ 0037 Àrea de pedagogia	2.282,00	1.920,12	1.920,12	799,49	799,49	361,88	0,00	1.120,63	0,00
810 Dept. Formac.Profess. i Desenv.Educatiu	100,00	21,00	21,00	21,00	21,00	79,00	0,00	0,00	0,00
PROJ 0034 Recursos Pedagògics	100,00	21,00	21,00	21,00	21,00	79,00	0,00	0,00	0,00
820 Dept. d'Inspecció i Control de Qualitat	293,00	72,61	72,61	72,61	72,61	220,39	0,00	0,00	0,00
PROJ 0009 Inspecció i avaluació educativa	293,00	72,61	72,61	72,61	72,61	220,39	0,00	0,00	0,00
2 2 0 01 Impressió de documents	5.398,51	3.830,75	3.830,75	3.816,57	3.816,57	1.567,76	0,00	14,18	0,00
800 Departament d'Educació Escolar i Rel.Int	147,90	91,50	91,50	91,50	91,50	56,40	0,00	0,00	0,00
PROJ 0035 Aula Taller	147,90	91,50	91,50	91,50	91,50	56,40	0,00	0,00	0,00
810 Dept. Formac.Profess. i Desenv.Educatiu	5.250,61	3.739,25	3.739,25	3.725,07	3.725,07	1.511,36	0,00	14,18	0,00
PROJ 0010 Formació Professional	70,00	0,00	0,00	0,00	0,00	70,00	0,00	0,00	0,00
PROJ 0034 Recursos Pedagògics	5.180,61	3.739,25	3.739,25	3.725,07	3.725,07	1.441,36	0,00	14,18	0,00
2 2 0 20 Premsa i revistes	13.842,03	11.491,33	11.491,33	11.464,41	11.464,41	2.350,70	0,00	26,92	0,00

Ministeri d'Educació, Formació Professional, Joventut i Esports

Compte pressupostari (Econòmic - Administratiu - Funcional)	Pressupostat	Autoritzat	Compromés	Liquidat	Pagat	Saldo Press.	Saldo Aut.	Saldo Comp.	Saldo Liq.
800 Departament d'Educació Escolar i Rel.Int	1.695,92	294,43	294,43	267,51	267,51	1.401,49	0,00	26,92	0,00
PROJ 0006 Formació Andorrana	622,00	0,00	0,00	0,00	0,00	622,00	0,00	0,00	0,00
PROJ 0023 Àrea de psicopedagogia	100,00	0,00	0,00	0,00	0,00	100,00	0,00	0,00	0,00
PROJ 0027 Planificació Educativa	728,00	179,51	179,51	179,51	179,51	548,49	0,00	0,00	0,00
PROJ 0035 Aula Taller	245,92	114,92	114,92	88,00	88,00	131,00	0,00	26,92	0,00
810 Dept. Formac.Profess.i Desenv.Educatiu	3.493,98	2.863,97	2.863,97	2.863,97	2.863,97	630,01	0,00	0,00	0,00
PROJ 0008 Informàtica a l'escola	171,00	156,60	156,60	156,60	156,60	14,40	0,00	0,00	0,00
PROJ 0010 Formació Professional	696,00	145,02	145,02	145,02	145,02	550,98	0,00	0,00	0,00
PROJ 0026 Educació Bàsica d'Adults	222,00	222,00	222,00	222,00	222,00	0,00	0,00	0,00	0,00
PROJ 0034 Recursos Pedagògics	2.404,98	2.340,35	2.340,35	2.340,35	2.340,35	64,63	0,00	0,00	0,00
820 Dept. d'Inspecció i Control de Qualitat	547,00	305,00	305,00	305,00	305,00	242,00	0,00	0,00	0,00
PROJ 0002 Comunicació	305,00	305,00	305,00	305,00	305,00	0,00	0,00	0,00	0,00
PROJ 0009 Inspecció i avaluació educativa	242,00	0,00	0,00	0,00	0,00	242,00	0,00	0,00	0,00
830 Departament de Serveis d'Estudis Tècnics	100,00	22,80	22,80	22,80	22,80	77,20	0,00	0,00	0,00
PROJ 0001 Servei d'Estudis Tècnics	100,00	22,80	22,80	22,80	22,80	77,20	0,00	0,00	0,00
840 Departament d'Escola Andorrana	6.073,89	6.073,89	6.073,89	6.073,89	6.073,89	0,00	0,00	0,00	0,00
PROJ 0005 PG Escola Andorrana	6.073,89	6.073,89	6.073,89	6.073,89	6.073,89	0,00	0,00	0,00	0,00
850 Departament d'Esports	1.399,19	1.399,19	1.399,19	1.399,19	1.399,19	0,00	0,00	0,00	0,00
PROJ 0001 PG Esports	1.399,19	1.399,19	1.399,19	1.399,19	1.399,19	0,00	0,00	0,00	0,00
860 Departament de Joventut i Voluntariat	532,05	532,05	532,05	532,05	532,05	0,00	0,00	0,00	0,00
PROJ 0004 Punt Jove	532,05	532,05	532,05	532,05	532,05	0,00	0,00	0,00	0,00
2 2 0 30 Llibres i altres publicacions	41.059,22	31.146,79	31.146,79	31.054,72	31.054,72	9.912,43	0,00	92,07	0,00
800 Departament d'Educació Escolar i Rel.Int	4.362,90	688,90	688,90	688,90	688,90	3.674,00	0,00	0,00	0,00
PROJ 0006 Formació Andorrana	3.376,00	497,53	497,53	497,53	497,53	2.880,47	0,00	0,00	0,00
PROJ 0023 Àrea de psicopedagogia	300,00	32,45	32,45	32,45	32,45	267,55	0,00	0,00	0,00
PROJ 0027 Planificació Educativa	60,00	0,00	0,00	0,00	0,00	60,00	0,00	0,00	0,00
PROJ 0035 Aula Taller	250,00	158,92	158,92	158,92	158,92	91,08	0,00	0,00	0,00
PROJ 0037 Àrea de pedagogia	374,90	0,00	0,00	0,00	0,00	374,90	0,00	0,00	0,00
810 Dept. Formac.Profess.i Desenv.Educatiu	7.063,00	6.381,12	6.381,12	6.289,05	6.289,05	681,88	0,00	92,07	0,00
PROJ 0008 Informàtica a l'escola	84,00	0,00	0,00	0,00	0,00	84,00	0,00	0,00	0,00
PROJ 0010 Formació Professional	2.234,00	1.975,89	1.975,89	1.883,82	1.883,82	258,11	0,00	92,07	0,00
PROJ 0012 Formació d'Adults	320,00	306,72	306,72	306,72	306,72	13,28	0,00	0,00	0,00
PROJ 0026 Educació Bàsica d'Adults	150,00	139,82	139,82	139,82	139,82	10,18	0,00	0,00	0,00
PROJ 0031 Centre Orient. Educat. Professional	275,00	0,00	0,00	0,00	0,00	275,00	0,00	0,00	0,00
PROJ 0032 Ordenament Curricular	200,00	175,55	175,55	175,55	175,55	24,45	0,00	0,00	0,00
PROJ 0034 Recursos Pedagògics	3.800,00	3.783,14	3.783,14	3.783,14	3.783,14	16,86	0,00	0,00	0,00
830 Departament de Serveis d'Estudis Tècnics	246,00	0,00	0,00	0,00	0,00	246,00	0,00	0,00	0,00
PROJ 0001 Servei d'Estudis Tècnics	146,00	0,00	0,00	0,00	0,00	146,00	0,00	0,00	0,00
PROJ 0002 Àrea de Projectes Educatius Inter.	100,00	0,00	0,00	0,00	0,00	100,00	0,00	0,00	0,00
840 Departament d'Escola Andorrana	29.100,00	24.006,57	24.006,57	24.006,57	24.006,57	5.093,43	0,00	0,00	0,00
PROJ 0040 Escola And. de Canillo	1.290,00	903,80	903,80	903,80	903,80	386,20	0,00	0,00	0,00
PROJ 0041 Escola And. del Pas de la Casa	1.290,00	684,44	684,44	684,44	684,44	605,56	0,00	0,00	0,00
PROJ 0042 Escola And. d'Encamp	4.530,00	3.180,51	3.180,51	3.180,51	3.180,51	1.349,49	0,00	0,00	0,00
PROJ 0043 Escola And. d'Ordino	870,00	528,71	528,71	528,71	528,71	341,29	0,00	0,00	0,00
PROJ 0044 Escola And. de La Massana	4.740,00	3.813,01	3.813,01	3.813,01	3.813,01	926,99	0,00	0,00	0,00
PROJ 0045 Escola And. d'Andorra la Vella	2.670,00	2.654,78	2.654,78	2.654,78	2.654,78	15,22	0,00	0,00	0,00
PROJ 0046 Escola And. de Sant Julià de Lòria	1.680,00	1.247,11	1.247,11	1.247,11	1.247,11	432,89	0,00	0,00	0,00
PROJ 0047 Escola And. d'Escaldes-Engordany	2.910,00	2.298,58	2.298,58	2.298,58	2.298,58	611,42	0,00	0,00	0,00
PROJ 0048 Escola And. 2a ens. de Santa Coloma	1.010,00	1.006,53	1.006,53	1.006,53	1.006,53	3,47	0,00	0,00	0,00
PROJ 0049 Escola And. 2a ens. d'Encamp	4.120,00	4.067,52	4.067,52	4.067,52	4.067,52	52,48	0,00	0,00	0,00
PROJ 0050 Escola And. 2a ens. d'Ordino	850,00	847,10	847,10	847,10	847,10	2,90	0,00	0,00	0,00
PROJ 0051 Escola And. de Batlloriet	3.140,00	2.774,48	2.774,48	2.774,48	2.774,48	365,52	0,00	0,00	0,00
860 Departament de Joventut i Voluntariat	287,32	70,20	70,20	70,20	70,20	217,12	0,00	0,00	0,00
PROJ 0004 Punt Jove	287,32	70,20	70,20	70,20	70,20	217,12	0,00	0,00	0,00
2 2 0 40 Consumibles d'Informàtica	3.197,00	2.324,12	2.324,12	1.556,30	1.556,30	872,88	0,00	767,82	0,00
810 Dept. Formac.Profess.i Desenv.Educatiu	3.197,00	2.324,12	2.324,12	1.556,30	1.556,30	872,88	0,00	767,82	0,00
PROJ 0008 Informàtica a l'escola	3.197,00	2.324,12	2.324,12	1.556,30	1.556,30	872,88	0,00	767,82	0,00
2 2 0 50 Material pedagògic	68.362,92	67.226,44	67.226,44	66.483,50	66.483,50	1.136,48	0,00	742,94	0,00
800 Departament d'Educació Escolar i Rel.Int	8.596,51	8.073,56	8.073,56	7.532,96	7.532,96	522,95	0,00	540,60	0,00

Ministeri d'Educació, Formació Professional, Joventut i Esports

Compte pressupostari (Econòmic - Administratiu - Funcional)	Pressupostat	Autoritzat	Compromés	Liquidat	Pagat	Saldo Press.	Saldo Aut.	Saldo Comp.	Saldo Liq.
PROJ 0006 Formació Andorrana	3.648,00	3.555,19	3.555,19	3.555,19	3.555,19	92,81	0,00	0,00	0,00
PROJ 0023 Àrea de psicopedagogia	425,00	3,22	3,22	3,22	3,22	421,78	0,00	0,00	0,00
PROJ 0035 Aula Taller	4.523,51	4.515,15	4.515,15	4.515,15	3.974,55	8,36	0,00	540,60	0,00
810 Dept. Formac.Profess.i Desenv.Educatiu	2.475,00	2.032,94	2.032,94	1.908,89	1.908,89	442,06	0,00	124,05	0,00
PROJ 0010 Formació Professional	400,00	366,64	366,64	257,28	257,28	33,36	0,00	109,36	0,00
PROJ 0013 Formació del Professorat	600,00	466,49	466,49	451,80	451,80	133,51	0,00	14,69	0,00
PROJ 0026 Educació Bàsica d'Adults	200,00	102,29	102,29	102,29	102,29	97,71	0,00	0,00	0,00
PROJ 0031 Centre Orient. Educat. Professional	175,00	0,00	0,00	0,00	0,00	175,00	0,00	0,00	0,00
PROJ 0034 Recursos Pedagògics	1.100,00	1.097,52	1.097,52	1.097,52	1.097,52	2,48	0,00	0,00	0,00
840 Departament d'Escola Andorrana	57.291,41	57.119,94	57.119,94	57.041,65	57.041,65	171,47	0,00	78,29	0,00
PROJ 0005 PG Escola Andorrana	9.000,00	8.993,65	8.993,65	8.993,65	8.993,65	6,35	0,00	0,00	0,00
PROJ 0040 Escola And. de Camillo	1.655,00	1.653,60	1.653,60	1.653,60	1.653,60	1,40	0,00	0,00	0,00
PROJ 0041 Escola And. del Pas de la Casa	1.230,00	1.223,37	1.223,37	1.223,37	1.223,37	6,63	0,00	0,00	0,00
PROJ 0042 Escola And. d'Encamp	6.300,00	6.292,20	6.292,20	6.292,20	6.292,20	7,80	0,00	0,00	0,00
PROJ 0043 Escola And. d'Ordino	2.260,00	2.153,26	2.153,26	2.153,26	2.153,26	106,74	0,00	0,00	0,00
PROJ 0044 Escola And. de La Massana	4.926,41	4.926,41	4.926,41	4.926,41	4.926,41	0,00	0,00	0,00	0,00
PROJ 0045 Escola And. d'Andorra la Vella	6.390,00	6.383,80	6.383,80	6.383,80	6.383,80	6,20	0,00	0,00	0,00
PROJ 0046 Escola And. de Sant Julià de Lòria	3.525,00	3.519,77	3.519,77	3.519,77	3.519,77	5,23	0,00	0,00	0,00
PROJ 0047 Escola And. d'Escaldes-Engordany	7.730,00	7.711,15	7.711,15	7.711,15	7.711,15	18,85	0,00	0,00	0,00
PROJ 0048 Escola And. 2a ens. de Santa Coloma	3.575,00	3.572,19	3.572,19	3.572,19	3.572,19	2,81	0,00	0,00	0,00
PROJ 0049 Escola And. 2a ens. d'Encamp	3.175,00	3.171,61	3.171,61	3.171,61	3.171,61	3,39	0,00	0,00	0,00
PROJ 0050 Escola And. 2a ens. d'Ordino	3.900,00	3.894,47	3.894,47	3.894,47	3.894,47	5,53	0,00	0,00	0,00
PROJ 0051 Escola And. de Batllierat	3.625,00	3.624,46	3.624,46	3.624,46	3.624,46	0,54	0,00	0,00	0,00
2 2 1 Subministraments	2.305.352,05	2.297.847,76	2.297.847,76	2.284.157,37	2.284.157,37	7.504,29	0,00	13.690,39	0,00
2 2 1 00 Energia elèctrica	722.640,61	722.640,61	722.640,61	722.640,61	722.640,61	0,00	0,00	0,00	0,00
800 Departament d'Educació Escolar i Rel.Int	622.779,88	622.779,88	622.779,88	622.779,88	622.779,88	0,00	0,00	0,00	0,00
PROJ 0004 Funcionament i Subvenció a escoles	622.779,88	622.779,88	622.779,88	622.779,88	622.779,88	0,00	0,00	0,00	0,00
810 Dept. Formac.Profess.i Desenv.Educatiu	58.804,74	58.804,74	58.804,74	58.804,74	58.804,74	0,00	0,00	0,00	0,00
PROJ 0001 PG Educatiu i Formació Professional	58.804,74	58.804,74	58.804,74	58.804,74	58.804,74	0,00	0,00	0,00	0,00
850 Departament d'Esports	38.436,52	38.436,52	38.436,52	38.436,52	38.436,52	0,00	0,00	0,00	0,00
PROJ 0025 Instal·lacions esportives	38.436,52	38.436,52	38.436,52	38.436,52	38.436,52	0,00	0,00	0,00	0,00
860 Departament de Joventut i Voluntariat	2.619,47	2.619,47	2.619,47	2.619,47	2.619,47	0,00	0,00	0,00	0,00
PROJ 0004 Punt Jove	2.619,47	2.619,47	2.619,47	2.619,47	2.619,47	0,00	0,00	0,00	0,00
2 2 1 10 Aigua	64.731,92	64.422,16	64.422,16	64.422,16	64.422,16	309,76	0,00	0,00	0,00
800 Departament d'Educació Escolar i Rel.Int	61.676,46	61.676,46	61.676,46	61.676,46	61.676,46	0,00	0,00	0,00	0,00
PROJ 0004 Funcionament i Subvenció a escoles	61.676,46	61.676,46	61.676,46	61.676,46	61.676,46	0,00	0,00	0,00	0,00
850 Departament d'Esports	3.055,46	2.745,70	2.745,70	2.745,70	2.745,70	309,76	0,00	0,00	0,00
PROJ 0025 Instal·lacions esportives	3.055,46	2.745,70	2.745,70	2.745,70	2.745,70	309,76	0,00	0,00	0,00
2 2 1 30 Carburants per a calefacció	1.435.301,74	1.435.301,74	1.435.301,74	1.421.812,34	1.421.812,34	13.489,40	0,00	13.489,40	0,00
800 Departament d'Educació Escolar i Rel.Int	1.347.884,29	1.347.884,29	1.347.884,29	1.336.790,53	1.336.790,53	11.093,76	0,00	11.093,76	0,00
PROJ 0004 Funcionament i Subvenció a escoles	1.347.884,29	1.347.884,29	1.347.884,29	1.336.790,53	1.336.790,53	11.093,76	0,00	11.093,76	0,00
810 Dept. Formac.Profess.i Desenv.Educatiu	13.851,48	13.851,48	13.851,48	11.500,88	11.500,88	2.350,60	0,00	2.350,60	0,00
PROJ 0001 PG Educatiu i Formació Professional	13.851,48	13.851,48	13.851,48	11.500,88	11.500,88	2.350,60	0,00	2.350,60	0,00
850 Departament d'Esports	73.565,97	73.565,97	73.565,97	73.520,93	73.520,93	45,04	0,00	45,04	0,00
PROJ 0025 Instal·lacions esportives	73.565,97	73.565,97	73.565,97	73.520,93	73.520,93	45,04	0,00	45,04	0,00
2 2 1 40 Vestuari	11.472,60	11.472,60	11.054,40	11.054,40	11.054,40	418,20	0,00	418,20	0,00
800 Departament d'Educació Escolar i Rel.Int	1.951,00	1.532,80	1.532,80	1.532,80	1.532,80	418,20	0,00	0,00	0,00
PROJ 0027 Planificació Educativa	1.951,00	1.532,80	1.532,80	1.532,80	1.532,80	418,20	0,00	0,00	0,00
850 Departament d'Esports	9.521,60	9.521,60	9.521,60	9.521,60	9.521,60	0,00	0,00	0,00	0,00
PROJ 0014 Esquí Escolar	5.840,00	5.840,00	5.840,00	5.840,00	5.840,00	0,00	0,00	0,00	0,00
PROJ 0018 Esport escolar	2.219,57	2.219,57	2.219,57	2.219,57	2.219,57	0,00	0,00	0,00	0,00
PROJ 0025 Instal·lacions esportives	1.462,03	1.462,03	1.462,03	1.462,03	1.462,03	0,00	0,00	0,00	0,00
2 2 1 50 Productes alimentaris	2.452,00	1.693,39	1.693,39	1.569,61	1.569,61	882,39	0,00	103,78	0,00
800 Departament d'Educació Escolar i Rel.Int	352,00	306,48	306,48	306,48	306,48	45,52	0,00	45,52	0,00
PROJ 0006 Formació Andorrana	352,00	306,48	306,48	306,48	306,48	45,52	0,00	45,52	0,00
810 Dept. Formac.Profess.i Desenv.Educatiu	1.100,00	545,00	545,00	545,00	545,00	555,00	0,00	0,00	0,00
PROJ 0010 Formació Professional	1.100,00	545,00	545,00	545,00	545,00	555,00	0,00	0,00	0,00
850 Departament d'Esports	1.000,00	841,91	841,91	738,13	738,13	261,87	0,00	103,78	0,00
PROJ 0018 Esport escolar	1.000,00	841,91	841,91	738,13	738,13	261,87	0,00	103,78	0,00

Ministeri d'Educació, Formació Professional, Joventut i Esports

Compte pressupostari (Econòmic - Administratiu - Funcional)	Pressupostat	Autoritzat	Compromés	Liquidat	Pagat	Saldo Press.	Saldo Aut.	Saldo Comp.	Saldo Liq.
2 2 1 90 Altres subministraments	37.536,49	36.868,13	36.868,13	36.868,75	36.868,75	648,36	0,00	2,38	0,00
800 Departament d'Educació Escolar i Rel.Int	929,00	868,13	868,13	868,13	868,13	60,87	0,00	0,00	0,00
PROJ 0027 Planificació Educativa	820,00	810,65	810,65	810,65	810,65	9,35	0,00	0,00	0,00
PROJ 0035 Aula Taller	109,00	57,48	57,48	57,48	57,48	51,52	0,00	0,00	0,00
810 Dept. Formac.Profess.i Desenv.Educatiu	7.494,64	6.938,90	6.938,90	6.936,52	6.936,52	555,74	0,00	2,38	0,00
PROJ 0001 PG Educatiu i Formació Professional	585,00	225,26	225,26	225,26	225,26	359,74	0,00	0,00	0,00
PROJ 0010 Formació Professional	6.654,64	6.626,99	6.626,99	6.624,61	6.624,61	27,65	0,00	2,38	0,00
PROJ 0013 Formació del Professorat	180,00	63,76	63,76	63,76	63,76	116,24	0,00	0,00	0,00
PROJ 0031 Centre Orient. Educat. Professional	75,00	22,89	22,89	22,89	22,89	52,11	0,00	0,00	0,00
850 Departament d'Esports	29.112,85	29.081,10	29.081,10	29.081,10	29.081,10	31,75	0,00	0,00	0,00
PROJ 0001 PG Esports	1.040,37	1.040,37	1.040,37	1.040,37	1.040,37	0,00	0,00	0,00	0,00
PROJ 0014 Esqui Escolar	28.072,48	28.040,73	28.040,73	28.040,73	28.040,73	31,75	0,00	0,00	0,00
2 2 2 Comunicacions	125.710,45	121.930,16	121.930,16	121.870,16	121.870,16	3.780,29	0,00	60,00	0,00
2 2 2 00 Servis telefònics	125.710,45	121.930,16	121.930,16	121.870,16	121.870,16	3.780,29	0,00	60,00	0,00
800 Departament d'Educació Escolar i Rel.Int	10.709,71	9.969,41	9.969,41	9.969,41	9.969,41	740,30	0,00	0,00	0,00
PROJ 0001 PG d'Educació Escolar	817,92	817,92	817,92	817,92	817,92	0,00	0,00	0,00	0,00
PROJ 0027 Planificació Educativa	9.212,00	8.471,70	8.471,70	8.471,70	8.471,70	740,30	0,00	0,00	0,00
PROJ 0035 Aula Taller	679,79	679,79	679,79	679,79	679,79	0,00	0,00	0,00	0,00
810 Dept. Formac.Profess.i Desenv.Educatiu	50.899,13	50.407,86	50.407,86	50.407,86	50.407,86	491,27	0,00	0,00	0,00
PROJ 0001 PG Educatiu i Formació Professional	45.175,78	45.175,78	45.175,78	45.175,78	45.175,78	0,00	0,00	0,00	0,00
PROJ 0002 PG F.Prof. i Desenvolupam.Educatiu	829,71	529,71	529,71	529,71	529,71	300,00	0,00	0,00	0,00
PROJ 0007 PG Transport Escolar	400,00	230,00	230,00	230,00	230,00	170,00	0,00	0,00	0,00
PROJ 0008 Informàtica a l'escola	1.985,00	1.963,73	1.963,73	1.963,73	1.963,73	21,27	0,00	0,00	0,00
PROJ 0010 Formació Professional	2.268,64	2.268,64	2.268,64	2.268,64	2.268,64	0,00	0,00	0,00	0,00
PROJ 0034 Recursos Pedagògics	240,00	240,00	240,00	240,00	240,00	0,00	0,00	0,00	0,00
820 Dept. d'Inspecció i Control de Qualitat	600,00	513,25	513,25	513,25	513,25	86,75	0,00	0,00	0,00
PROJ 0002 Comunicació	600,00	513,25	513,25	513,25	513,25	86,75	0,00	0,00	0,00
830 Departament de Servis d'Estudis Tècnics	669,40	669,40	669,40	669,40	669,40	0,00	0,00	0,00	0,00
PROJ 0001 Servei d'Estudis Tècnics	669,40	669,40	669,40	669,40	669,40	0,00	0,00	0,00	0,00
840 Departament d'Escola Andorrana	42.596,88	40.754,05	40.754,05	40.694,05	40.694,05	1.842,83	0,00	60,00	0,00
PROJ 0005 PG Escola Andorrana	4.380,00	4.324,56	4.324,56	4.264,56	4.264,56	55,44	0,00	60,00	0,00
PROJ 0040 Escola And. de Canillo	2.311,02	2.311,02	2.311,02	2.311,02	2.311,02	0,00	0,00	0,00	0,00
PROJ 0041 Escola And. del Pas de la Casa	2.290,00	1.643,93	1.643,93	1.643,93	1.643,93	646,07	0,00	0,00	0,00
PROJ 0042 Escola And. d'Encamp	3.628,22	3.628,22	3.628,22	3.628,22	3.628,22	0,00	0,00	0,00	0,00
PROJ 0043 Escola And. d'Ordino	3.178,54	3.178,54	3.178,54	3.178,54	3.178,54	0,00	0,00	0,00	0,00
PROJ 0044 Escola And. de la Massana	3.965,00	3.722,17	3.722,17	3.722,17	3.722,17	242,83	0,00	0,00	0,00
PROJ 0045 Escola And. d'Andorra la Vella	3.138,59	3.138,59	3.138,59	3.138,59	3.138,59	0,00	0,00	0,00	0,00
PROJ 0046 Escola And. de Sant Julià de Lòria	1.351,40	1.351,40	1.351,40	1.351,40	1.351,40	0,00	0,00	0,00	0,00
PROJ 0047 Escola And. d'Escaldes-Engordany	4.250,00	3.958,38	3.958,38	3.958,38	3.958,38	291,62	0,00	0,00	0,00
PROJ 0048 Escola And. 2a ens. de Santa Coloma	4.690,00	4.083,13	4.083,13	4.083,13	4.083,13	606,87	0,00	0,00	0,00
PROJ 0049 Escola And. 2a ens. d'Encamp	2.920,79	2.920,79	2.920,79	2.920,79	2.920,79	0,00	0,00	0,00	0,00
PROJ 0050 Escola And. 2a ens. d'Ordino	2.136,40	2.136,40	2.136,40	2.136,40	2.136,40	0,00	0,00	0,00	0,00
PROJ 0051 Escola And. de Batllierat	4.356,92	4.356,92	4.356,92	4.356,92	4.356,92	0,00	0,00	0,00	0,00
850 Departament d'Esports	19.335,33	18.776,12	18.776,12	18.776,12	18.776,12	559,21	0,00	0,00	0,00
PROJ 0001 PG Esports	4.614,85	4.073,03	4.073,03	4.073,03	4.073,03	541,82	0,00	0,00	0,00
PROJ 0006 Federacions i clubs	9.124,70	9.124,70	9.124,70	9.124,70	9.124,70	0,00	0,00	0,00	0,00
PROJ 0014 Esqui Escolar	615,08	597,69	597,69	597,69	597,69	17,39	0,00	0,00	0,00
PROJ 0025 Instal·lacions esportives	4.980,70	4.980,70	4.980,70	4.980,70	4.980,70	0,00	0,00	0,00	0,00
860 Departament de Joventut i Voluntariat	900,00	840,07	840,07	840,07	840,07	59,93	0,00	0,00	0,00
PROJ 0004 Punt Jove	900,00	840,07	840,07	840,07	840,07	59,93	0,00	0,00	0,00
2 2 3 Transport	4.626.596,25	4.598.872,01	4.598.872,01	4.578.306,27	4.578.306,27	27.724,24	0,00	20.585,74	0,00
2 2 3 00 Transport mercaderies	37.384,02	24.563,41	24.563,41	22.363,60	22.363,60	12.820,61	0,00	2.199,81	0,00
800 Departament d'Educació Escolar i Rel.Int	19.639,64	19.639,64	19.639,64	19.639,64	19.639,64	0,00	0,00	0,00	0,00
PROJ 0027 Planificació Educativa	19.639,64	19.639,64	19.639,64	19.639,64	19.639,64	0,00	0,00	0,00	0,00
810 Dept. Formac.Profess.i Desenv.Educatiu	16.833,49	4.063,82	4.063,82	1.864,01	1.864,01	12.769,67	0,00	2.199,81	0,00
PROJ 0008 Informàtica a l'escola	3.996,28	3.543,82	3.543,82	1.344,01	1.344,01	454,46	0,00	2.199,81	0,00
PROJ 0013 Formació del Professorat	624,00	0,00	0,00	0,00	0,00	624,00	0,00	0,00	0,00
PROJ 0026 Educació Bàsica d'Adults	2.984,00	0,00	0,00	0,00	0,00	2.984,00	0,00	0,00	0,00
PROJ 0031 Centre Orient. Educat. Professional	3.000,00	208,00	208,00	208,00	208,00	2.792,00	0,00	0,00	0,00

Ministeri d'Educació, Formació Professional, Joventut i Esports

Compte pressupostari (Econòmic - Administratiu - Funcional)	Pressupostat	Autoritzat	Compromès	Liquidat	Pagat	Saldo Press.	Saldo Aut.	Saldo Comp.	Saldo Liq.
PROJ 0034 Recursos Pedagògics	6.227,21	312,00	312,00	312,00	312,00	5.915,21	0,00	0,00	0,00
840 Departament d'Escola Andorrana	600,06	600,06	600,06	600,06	600,06	0,00	0,00	0,00	0,00
PROJ 0005 PG Escola Andorrana	600,06	600,06	600,06	600,06	600,06	0,00	0,00	0,00	0,00
850 Departament d'Esports	310,83	259,89	259,89	259,89	259,89	50,94	0,00	0,00	0,00
PROJ 0014 Esqui Escolar	155,00	104,06	104,06	104,06	104,06	50,94	0,00	0,00	0,00
PROJ 0018 Esport escolar	155,83	155,83	155,83	155,83	155,83	0,00	0,00	0,00	0,00
2 2 3 10 Missatgers	722,37	538,71	538,71	538,71	538,71	183,66	0,00	0,00	0,00
810 Dept. Formac.Profess.i Desenv.Educatiu	231,80	76,72	76,72	76,72	76,72	155,08	0,00	0,00	0,00
PROJ 0001 PG Educatiu i Formació Professional	231,80	76,72	76,72	76,72	76,72	155,08	0,00	0,00	0,00
850 Departament d'Esports	490,57	461,99	461,99	461,99	461,99	28,58	0,00	0,00	0,00
PROJ 0001 PG Esports	490,57	461,99	461,99	461,99	461,99	28,58	0,00	0,00	0,00
2 2 3 20 Col·lectiu persones	4.566.538,66	4.571.924,94	4.571.924,94	4.553.559,01	4.553.559,01	14.613,72	0,00	18.365,93	0,00
800 Departament d'Educació Escolar i Rel.Int	14.500,00	14.385,74	14.385,74	14.385,74	14.385,74	134,26	0,00	0,00	0,00
PROJ 0006 Formació Andorrana	14.500,00	13.865,74	13.865,74	13.865,74	13.865,74	134,26	0,00	0,00	0,00
PROJ 0035 Aula Taller	520,00	520,00	520,00	520,00	520,00	0,00	0,00	0,00	0,00
810 Dept. Formac.Profess.i Desenv.Educatiu	4.308.465,53	4.301.592,91	4.301.592,91	4.283.528,78	4.283.528,78	6.936,75	0,00	18.064,13	0,00
PROJ 0007 PG Transport Escolar	4.286.529,53	4.286.283,84	4.286.283,84	4.268.219,71	4.268.219,71	245,69	0,00	18.064,13	0,00
PROJ 0010 Formació Professional	1.242,00	310,00	310,00	310,00	310,00	932,00	0,00	0,00	0,00
840 Departament d'Escola Andorrana	37.950,00	35.771,55	35.771,55	35.771,55	35.771,55	2.178,45	0,00	0,00	0,00
PROJ 0014 Area d'Activitats Culturals i Educ.	20.694,00	14.999,07	14.999,07	14.999,07	14.999,07	5.694,93	0,00	0,00	0,00
PROJ 0040 Escola And. de Canillo	1.300,00	656,26	656,26	656,26	656,26	643,74	0,00	0,00	0,00
PROJ 0041 Escola And. del Pas de la Casa	970,00	850,84	850,84	850,84	850,84	119,16	0,00	0,00	0,00
PROJ 0042 Escola And. d'Encamp	4.955,00	4.912,07	4.912,07	4.912,07	4.912,07	42,93	0,00	0,00	0,00
PROJ 0043 Escola And. d'Ordino	1.775,00	1.696,36	1.696,36	1.696,36	1.696,36	78,64	0,00	0,00	0,00
PROJ 0044 Escola And. de La Massana	3.860,00	3.499,14	3.499,14	3.499,14	3.499,14	360,86	0,00	0,00	0,00
PROJ 0045 Escola And. d'Andorra la Vella	5.020,00	5.018,92	5.018,92	5.018,92	5.018,92	1,08	0,00	0,00	0,00
PROJ 0046 Escola And. de Sant Julià de Lòria	2.770,00	2.698,69	2.698,69	2.698,69	2.698,69	71,31	0,00	0,00	0,00
PROJ 0047 Escola And. d'Escaldes-Engordany	6.075,00	6.044,27	6.044,27	6.044,27	6.044,27	30,73	0,00	0,00	0,00
PROJ 0048 Escola And. 2a ens. de Santa Coloma	2.810,00	2.786,82	2.786,82	2.786,82	2.786,82	23,18	0,00	0,00	0,00
PROJ 0049 Escola And. 2a ens. d'Encamp	2.495,00	1.949,00	1.949,00	1.949,00	1.949,00	546,00	0,00	0,00	0,00
PROJ 0050 Escola And. 2a ens. d'Ordino	3.066,00	3.009,18	3.009,18	3.009,18	3.009,18	56,82	0,00	0,00	0,00
PROJ 0051 Escola And. de Batllierat	2.854,00	2.650,00	2.650,00	2.650,00	2.650,00	204,00	0,00	0,00	0,00
850 Departament d'Esports	225.603,13	220.174,74	220.174,74	219.872,94	219.872,94	5.730,19	0,00	301,80	0,00
PROJ 0014 Esqui Escolar	190.539,99	190.025,07	190.025,07	190.019,32	190.019,32	514,92	0,00	5,75	0,00
PROJ 0018 Esport escolar	35.063,14	30.149,67	30.149,67	29.853,62	29.853,62	4.913,47	0,00	296,05	0,00
2 2 3 30 Altres transports	1.951,20	1.844,95	1.844,95	1.844,95	1.844,95	106,25	0,00	0,00	0,00
850 Departament d'Esports	1.951,20	1.844,95	1.844,95	1.844,95	1.844,95	106,25	0,00	0,00	0,00
PROJ 0025 Instal·lacions esportives	1.951,20	1.844,95	1.844,95	1.844,95	1.844,95	106,25	0,00	0,00	0,00
2 2 6 Altres serveis	1.609.297,47	1.572.349,88	1.572.349,88	1.554.764,29	1.554.764,29	36.947,59	0,00	17.585,59	0,00
2 2 6 10 Altern. protocol. i de representació	23.759,20	20.964,13	20.964,13	20.613,76	20.613,76	2.795,07	0,00	350,37	0,00
810 Dept. Formac.Profess.i Desenv.Educatiu	12.085,49	10.085,49	10.085,49	10.085,49	10.085,49	2.000,00	0,00	0,00	0,00
PROJ 0001 PG Educatiu i Formació Professional	12.085,49	10.085,49	10.085,49	10.085,49	10.085,49	2.000,00	0,00	0,00	0,00
850 Departament d'Esports	11.523,71	10.878,64	10.878,64	10.528,27	10.528,27	645,07	0,00	350,37	0,00
PROJ 0001 PG Esports	11.523,71	10.878,64	10.878,64	10.528,27	10.528,27	645,07	0,00	350,37	0,00
860 Departament de Joventut i Voluntariat	150,00	0,00	0,00	0,00	0,00	150,00	0,00	0,00	0,00
PROJ 0005 Suport a entitats juvenils i subv.	150,00	0,00	0,00	0,00	0,00	150,00	0,00	0,00	0,00
2 2 6 20 Divulgació i publicacions	67.056,53	63.204,74	63.204,74	55.931,29	55.931,29	3.851,79	0,00	7.273,45	0,00
800 Departament d'Educació Escolar i Rel.Int	295,36	295,36	295,36	295,36	295,36	0,00	0,00	0,00	0,00
PROJ 0035 Aula Taller	295,36	295,36	295,36	295,36	295,36	0,00	0,00	0,00	0,00
810 Dept. Formac.Profess.i Desenv.Educatiu	40.318,29	38.563,61	38.563,61	37.633,56	37.633,56	1.754,68	0,00	930,05	0,00
PROJ 0008 Informàtica a l'escola	657,00	652,96	652,96	652,96	652,96	4,04	0,00	0,00	0,00
PROJ 0011 Formació Professional Continuada	749,00	490,88	490,88	490,88	490,88	258,12	0,00	0,00	0,00
PROJ 0012 Formació d'Adults	1.156,00	827,42	827,42	827,42	827,42	328,58	0,00	0,00	0,00
PROJ 0013 Formació del Professorat	6.945,00	6.302,01	6.302,01	6.302,01	6.302,01	642,99	0,00	0,00	0,00
PROJ 0014 Area d'Activitats Culturals i Educ.	117,56	117,56	117,56	0,00	0,00	0,00	0,00	117,56	0,00
PROJ 0026 Educació Bàsica d'Adults	493,00	0,00	0,00	0,00	0,00	493,00	0,00	0,00	0,00
PROJ 0031 Centre Orient. Educat. Professional	2.451,17	2.451,51	2.451,51	2.451,51	2.451,51	1,66	0,00	0,00	0,00
PROJ 0034 Recursos Pedagògics	27.747,56	27.721,27	27.721,27	26.908,78	26.908,78	26,29	0,00	812,49	0,00
820 Dept. d'Inspecció i Control de Qualitat	5.090,00	5.089,93	5.089,93	4.345,93	4.345,93	0,07	0,00	744,00	0,00

Ministeri d'Educació, Formació Professional, Joventut i Esports

Compte pressupostari (Econòmic - Administratiu - Funcional)	Pressupostat	Autoritzat	Compromès	Liquidat	Pagat	Saldo Press.	Saldo Aut.	Saldo Comp.	Saldo Liq.
PROJ 0009 Inspecció i avaluació educativa	5.089,93	5.089,93	5.089,93	4.345,93	4.345,93	0,00	0,00	744,00	0,00
830 Departament de Serveis d'Estudis Tècnics	930,00	70,50	70,50	70,50	70,50	859,50	0,00	0,00	0,00
PROJ 0002 Àrea de Projectes Educatius Inter.	930,00	70,50	70,50	70,50	70,50	859,50	0,00	0,00	0,00
840 Departament d'Escola Andorrana	4.724,48	4.724,48	4.724,48	3.806,68	3.806,68	0,00	0,00	917,80	0,00
PROJ 0005 PG Escola Andorrana	4.724,48	4.724,48	4.724,48	3.806,68	3.806,68	0,00	0,00	917,80	0,00
850 Departament d'Esports	15.698,40	14.460,86	14.460,86	9.779,26	9.779,26	1.237,54	0,00	4.681,60	0,00
PROJ 0001 PG Esports	4.890,00	4.890,00	4.890,00	208,40	208,40	0,00	0,00	4.681,60	0,00
PROJ 0014 Esqui Escolar	9.034,40	7.883,60	7.883,60	7.883,60	7.883,60	1.150,80	0,00	0,00	0,00
PROJ 0018 Esport escolar	1.774,00	1.687,26	1.687,26	1.687,26	1.687,26	86,74	0,00	0,00	0,00
2 2 6 21 Traduccions i correccions	10.448,63	9.696,38	9.696,38	9.613,07	9.613,07	752,25	0,00	83,31	0,00
810 Dept. Formac.Profess.i Desenv.Educatiu	6.397,42	6.230,17	6.230,17	6.146,86	6.146,86	167,25	0,00	83,31	0,00
PROJ 0001 PG Educatiu i Formació Professional	1.500,00	1.332,75	1.332,75	1.332,75	1.332,75	167,25	0,00	0,00	0,00
PROJ 0032 Ordenament Curricular	4.897,42	4.897,42	4.897,42	4.814,11	4.814,11	0,00	0,00	83,31	0,00
830 Departament de Serveis d'Estudis Tècnics	585,00	0,00	0,00	0,00	0,00	585,00	0,00	0,00	0,00
PROJ 0002 Àrea de Projectes Educatius Inter.	585,00	0,00	0,00	0,00	0,00	585,00	0,00	0,00	0,00
850 Departament d'Esports	3.466,21	3.466,21	3.466,21	3.466,21	3.466,21	0,00	0,00	0,00	0,00
PROJ 0001 PG Esports	3.466,21	3.466,21	3.466,21	3.466,21	3.466,21	0,00	0,00	0,00	0,00
2 2 6 60 Reunions, conferències i cursos	31.599,83	26.277,27	26.277,27	25.177,79	25.177,79	5.322,56	0,00	1.099,48	0,00
810 Dept. Formac.Profess.i Desenv.Educatiu	12.731,00	8.408,44	8.408,44	7.572,67	7.572,67	4.322,56	0,00	835,77	0,00
PROJ 0008 Informàtica a l'escola	500,00	469,45	469,45	469,45	469,45	30,55	0,00	0,00	0,00
PROJ 0010 Formació Professional	1.872,00	1.012,15	1.012,15	1.012,15	1.012,15	859,85	0,00	0,00	0,00
PROJ 0011 Formació Professional Continuada	640,00	0,00	0,00	0,00	0,00	640,00	0,00	0,00	0,00
PROJ 0013 Formació del Professorat	9.619,00	6.926,84	6.926,84	6.091,07	6.091,07	2.692,16	0,00	835,77	0,00
PROJ 0031 Centre Orient. Educat. Professional	100,00	0,00	0,00	0,00	0,00	100,00	0,00	0,00	0,00
850 Departament d'Esports	11.819,40	11.819,40	11.819,40	11.555,69	11.555,69	0,00	0,00	263,71	0,00
PROJ 0001 PG Esports	3.335,63	3.335,63	3.335,63	3.071,92	3.071,92	0,00	0,00	263,71	0,00
PROJ 0014 Esqui Escolar	156,00	156,00	156,00	156,00	156,00	0,00	0,00	0,00	0,00
PROJ 0021 Esport i Salut	8.327,77	8.327,77	8.327,77	8.327,77	8.327,77	0,00	0,00	0,00	0,00
860 Departament de Joventut i Voluntariat	7.049,43	6.049,43	6.049,43	6.049,43	6.049,43	1.000,00	0,00	0,00	0,00
PROJ 0003 Comitè Director Europeu de Joventut	285,00	285,00	285,00	285,00	285,00	0,00	0,00	0,00	0,00
PROJ 0004 Punt Jove	6.764,43	5.764,43	5.764,43	5.764,43	5.764,43	1.000,00	0,00	0,00	0,00
2 2 6 70 Publicitat i propaganda	29.575,60	28.456,50	28.456,50	28.456,50	28.456,50	1.119,10	0,00	0,00	0,00
810 Dept. Formac.Profess.i Desenv.Educatiu	11.444,00	10.686,37	10.686,37	10.686,37	10.686,37	757,63	0,00	0,00	0,00
PROJ 0001 PG Educatiu i Formació Professional	6.240,00	6.240,00	6.240,00	6.240,00	6.240,00	0,00	0,00	0,00	0,00
PROJ 0012 Formació d'Adults	3.872,00	3.414,37	3.414,37	3.414,37	3.414,37	457,63	0,00	0,00	0,00
PROJ 0026 Educació Bàsica d'Adults	1.032,00	1.032,00	1.032,00	1.032,00	1.032,00	0,00	0,00	0,00	0,00
PROJ 0034 Recursos Pedagògics	300,00	0,00	0,00	0,00	0,00	300,00	0,00	0,00	0,00
820 Dept. d'Inspecció i Control de Qualitat	1.670,00	1.535,99	1.535,99	1.535,99	1.535,99	134,01	0,00	0,00	0,00
PROJ 0002 Comunicació	1.670,00	1.535,99	1.535,99	1.535,99	1.535,99	134,01	0,00	0,00	0,00
860 Departament de Joventut i Voluntariat	16.461,60	16.234,14	16.234,14	16.234,14	16.234,14	227,46	0,00	0,00	0,00
PROJ 0004 Punt Jove	5.168,64	5.168,64	5.168,64	5.168,64	5.168,64	0,00	0,00	0,00	0,00
PROJ 0005 Suport a entitats juvenils i subv.	5.531,36	5.303,90	5.303,90	5.303,90	5.303,90	227,46	0,00	0,00	0,00
PROJ 0006 Forum Nacion. de la Jovent. d'And.	5.657,60	5.657,60	5.657,60	5.657,60	5.657,60	0,00	0,00	0,00	0,00
PROJ 0008 Voluntariat	104,00	104,00	104,00	104,00	104,00	0,00	0,00	0,00	0,00
2 2 6 80 Promoció cultural	107.953,45	104.950,85	104.950,85	104.950,85	104.950,85	3.002,60	0,00	0,00	0,00
810 Dept. Formac.Profess.i Desenv.Educatiu	107.953,45	104.950,85	104.950,85	104.950,85	104.950,85	3.002,60	0,00	0,00	0,00
PROJ 0014 Àrea d'Activitats Culturals i Educ.	104.963,45	103.030,00	103.030,00	103.030,00	103.030,00	1.933,45	0,00	0,00	0,00
PROJ 0034 Recursos Pedagògics	2.990,00	1.920,85	1.920,85	1.920,85	1.920,85	1.069,15	0,00	0,00	0,00
2 2 6 81 Promoció educativa	70.425,61	61.534,20	61.534,20	61.534,20	61.534,20	8.891,41	0,00	0,00	0,00
800 Departament d'Educació Escolar i Rel.Int	21.452,00	21.450,81	21.450,81	21.450,81	21.450,81	1,19	0,00	0,00	0,00
PROJ 0001 PG d'Educació Escolar	21.452,00	21.450,81	21.450,81	21.450,81	21.450,81	1,19	0,00	0,00	0,00
810 Dept. Formac.Profess.i Desenv.Educatiu	3.389,00	3.389,00	3.389,00	3.389,00	3.389,00	0,00	0,00	0,00	0,00
PROJ 0010 Formació Professional	3.389,00	3.389,00	3.389,00	3.389,00	3.389,00	0,00	0,00	0,00	0,00
830 Departament de Serveis d'Estudis Tècnics	20.929,00	14.902,01	14.902,01	14.902,01	14.902,01	2.862,93	0,00	0,00	0,00
PROJ 0001 Servei d'Estudis Tècnics	3.330,00	0,00	0,00	0,00	0,00	3.330,00	0,00	0,00	0,00
PROJ 0002 Àrea de Projectes Educatius Inter.	17.599,00	14.902,01	14.902,01	14.902,01	14.902,01	2.696,99	0,00	0,00	0,00
840 Departament d'Escola Andorrana	24.655,61	24.655,31	24.655,31	24.655,31	24.655,31	0,30	0,00	0,00	0,00
PROJ 0005 PG Escola Andorrana	24.655,61	24.655,31	24.655,31	24.655,31	24.655,31	0,30	0,00	0,00	0,00
2 2 6 83 Promoció esportiva	7.48.878,65	737.735,79	737.735,79	728.956,81	728.956,81	11.142,86	0,00	8.778,98	0,00

Ministeri d'Educació, Formació Professional, Joventut i Esports

Compte pressupostari (Econòmic - Administratiu - Funcional)	Pressupostat	Autoritzat	Compromés	Liquidat	Pagat	Saldo Press.	Saldo Aut.	Saldo Comp.	Saldo Liq.
850 Departament d'Esports	748.878,65	737.735,79	737.735,79	728.956,81	728.956,81	11.142,86	0,00	8.778,98	0,00
PROJ 0001 PG Esports	208,00	208,00	208,00	208,00	208,00	0,00	0,00	0,00	0,00
PROJ 0006 Federacions i clubs	104.268,07	93.125,21	93.125,21	93.125,21	93.125,21	11.142,86	0,00	0,00	0,00
PROJ 0014 Esqui Escolar	548.671,02	548.671,02	548.671,02	548.671,02	548.671,02	0,00	0,00	0,00	0,00
PROJ 0018 Esport escolar	95.731,56	95.731,56	95.731,56	86.952,58	86.952,58	8.778,98	0,00	0,00	0,00
850 Promoció social	517.718,17	517.648,22	517.648,22	517.648,22	517.648,22	69,95	0,00	0,00	0,00
850 Departament d'Esports	517.718,17	517.648,22	517.648,22	517.648,22	517.648,22	69,95	0,00	0,00	0,00
PROJ 0014 Esqui Escolar	512.718,17	512.718,17	512.718,17	512.718,17	512.718,17	0,00	0,00	0,00	0,00
PROJ 0021 Esport i Salut	5.000,00	4.930,05	4.930,05	4.930,05	4.930,05	69,95	0,00	0,00	0,00
850 Altres despeses	1.881,80	1.881,80	1.881,80	1.881,80	1.881,80	0,00	0,00	0,00	0,00
850 Departament d'Esports	1.881,80	1.881,80	1.881,80	1.881,80	1.881,80	0,00	0,00	0,00	0,00
PROJ 0006 Federacions i clubs	1.881,80	1.881,80	1.881,80	1.881,80	1.881,80	0,00	0,00	0,00	0,00
2 2 7 Treballs realitzats per altres empr	3.044.220,55	2.923.226,62	2.923.226,62	2.818.664,53	2.818.664,53	120.993,93	0,00	104.582,09	0,00
2 2 7 00 Treb. realitzat per empr. neteja/San.	1.230.286,41	1.152.924,46	1.152.924,46	1.111.920,09	1.111.920,09	77.367,95	0,00	41.004,37	0,00
800 Departament d'Educació Escolar i Rel.Int	1.093.365,05	1.019.564,32	1.019.564,32	983.836,73	983.836,73	73.800,73	0,00	35.727,59	0,00
PROJ 0004 Funcionament i Subvenció a escoles	1.059.691,82	986.255,24	986.255,24	953.978,74	953.978,74	73.436,58	0,00	32.276,50	0,00
PROJ 0027 Planificació Educativa	33.673,23	33.309,08	33.309,08	29.857,99	29.857,99	364,15	0,00	3.451,09	0,00
810 Dept. Formac.Profess.i Desenv.Educatiu	38.087,00	34.535,78	34.535,78	34.329,52	34.329,52	3.551,22	0,00	206,26	0,00
PROJ 0001 PG Educatiu i Formació Professional	38.087,00	34.535,78	34.535,78	34.329,52	34.329,52	3.551,22	0,00	206,26	0,00
840 Departament d'Escola Andorrana	1.615,59	1.605,59	1.605,59	1.605,59	1.605,59	10,00	0,00	0,00	0,00
PROJ 0005 PG Escola Andorrana	1.615,59	1.605,59	1.605,59	1.605,59	1.605,59	10,00	0,00	0,00	0,00
850 Departament d'Esports	94.772,19	94.772,19	94.772,19	89.701,67	89.701,67	5.070,52	0,00	5.070,52	0,00
PROJ 0025 Instal·lacions esportives	94.772,19	94.772,19	94.772,19	89.701,67	89.701,67	5.070,52	0,00	5.070,52	0,00
860 Departament de Joventut i Voluntariat	2.446,58	2.446,58	2.446,58	2.446,58	2.446,58	0,00	0,00	0,00	0,00
PROJ 0004 Punt.Jove	2.446,58	2.446,58	2.446,58	2.446,58	2.446,58	0,00	0,00	0,00	0,00
2 2 7 10 Treb. realitzat per empr. seguretat	29.603,92	21.571,72	21.571,72	21.289,38	21.289,38	8.032,20	0,00	282,34	0,00
800 Departament d'Educació Escolar i Rel.Int	9.795,79	9.493,73	9.493,73	9.211,39	9.211,39	302,06	0,00	282,34	0,00
PROJ 0027 Planificació Educativa	9.795,79	9.493,73	9.493,73	9.211,39	9.211,39	302,06	0,00	282,34	0,00
810 Dept. Formac.Profess.i Desenv.Educatiu	15.106,29	7.376,15	7.376,15	7.376,15	7.376,15	7.730,14	0,00	0,00	0,00
PROJ 0001 PG Educatiu i Formació Professional	15.106,29	7.376,15	7.376,15	7.376,15	7.376,15	7.730,14	0,00	0,00	0,00
PROJ 0010 Formació Professional	3.677,29	3.546,82	3.546,82	3.546,82	3.546,82	130,47	0,00	0,00	0,00
PROJ 0013 Formació del Professorat	10.920,00	3.708,77	3.708,77	3.708,77	3.708,77	7.211,23	0,00	0,00	0,00
850 Departament d'Esports	4.701,84	4.701,84	4.701,84	4.701,84	4.701,84	0,00	0,00	0,00	0,00
PROJ 0025 Instal·lacions esportives	4.701,84	4.701,84	4.701,84	4.701,84	4.701,84	0,00	0,00	0,00	0,00
2 2 7 30 Treb. realitzat empr. process. dades	22.411,66	16.201,82	16.201,82	16.201,82	16.201,82	6.209,84	0,00	0,00	0,00
810 Dept. Formac.Profess.i Desenv.Educatiu	1.187,72	759,46	759,46	759,46	759,46	428,26	0,00	0,00	0,00
PROJ 0008 Informàtica a l'escola	396,60	340,34	340,34	340,34	340,34	56,26	0,00	0,00	0,00
PROJ 0014 Àrea d'Activitats Culturals i Educ.	41,60	41,60	41,60	41,60	41,60	0,00	0,00	0,00	0,00
PROJ 0034 Recursos Pedagògics	749,52	377,52	377,52	377,52	377,52	372,00	0,00	0,00	0,00
850 Departament d'Esports	18.193,78	13.183,16	13.183,16	13.183,16	13.183,16	5.010,62	0,00	0,00	0,00
PROJ 0001 PG Esports	13.183,16	13.183,16	13.183,16	13.183,16	13.183,16	0,00	0,00	0,00	0,00
PROJ 0006 Federacions i clubs	5.010,62	0,00	0,00	0,00	0,00	5.010,62	0,00	0,00	0,00
860 Departament de Joventut i Voluntariat	3.030,16	2.259,20	2.259,20	2.259,20	2.259,20	770,96	0,00	0,00	0,00
PROJ 0008 Voluntariat	3.030,16	2.259,20	2.259,20	2.259,20	2.259,20	770,96	0,00	0,00	0,00
2 2 7 40 Treb. realitzat empr. impres./public.	30.075,71	29.784,97	29.784,97	29.784,97	29.784,97	290,74	0,00	0,00	0,00
800 Departament d'Educació Escolar i Rel.Int	4.867,10	4.867,10	4.867,10	4.867,10	4.867,10	0,00	0,00	0,00	0,00
PROJ 0037 Àrea de pedagogia	4.867,10	4.867,10	4.867,10	4.867,10	4.867,10	0,00	0,00	0,00	0,00
810 Dept. Formac.Profess.i Desenv.Educatiu	10.925,04	10.925,04	10.925,04	10.925,04	10.925,04	0,00	0,00	0,00	0,00
PROJ 0014 Àrea d'Activitats Culturals i Educ.	10.925,04	10.925,04	10.925,04	10.925,04	10.925,04	0,00	0,00	0,00	0,00
PROJ 0034 Recursos Pedagògics	8.703,60	8.703,60	8.703,60	8.703,60	8.703,60	0,00	0,00	0,00	0,00
850 Departament d'Esports	13.783,57	13.783,57	13.783,57	13.783,57	13.783,57	0,00	0,00	0,00	0,00
PROJ 0014 Esqui Escolar	946,40	946,40	946,40	946,40	946,40	0,00	0,00	0,00	0,00
PROJ 0025 Instal·lacions esportives	12.837,17	12.837,17	12.837,17	12.837,17	12.837,17	0,00	0,00	0,00	0,00
860 Departament de Joventut i Voluntariat	500,00	209,26	209,26	209,26	209,26	290,74	0,00	0,00	0,00
PROJ 0005 Suport a entitats juvenils i subv.	500,00	209,26	209,26	209,26	209,26	290,74	0,00	0,00	0,00
2 2 7 60 Treb. realitzat per empr. Est.treb.té.	357.858,51	328.946,47	328.946,47	268.212,39	268.212,39	28.912,04	0,00	60.734,08	0,00
800 Departament d'Educació Escolar i Rel.Int	15.372,00	9.024,00	9.024,00	9.024,00	9.024,00	6.348,00	0,00	0,00	0,00
PROJ 0019 Escola Meritxell	2.912,00	2.912,00	2.912,00	2.912,00	2.912,00	0,00	0,00	0,00	0,00
PROJ 0027 Planificació Educativa	12.460,00	6.112,00	6.112,00	6.112,00	6.112,00	6.348,00	0,00	0,00	0,00

Ministeri d'Educació, Formació Professional, Joventut i Esports

Compte pressupostari (Econòmic - Administratiu - Funcional)	Pressupostat	Autoritzat	Compromés	Liquidat	Pagat	Saldo Press.	Saldo Aut.	Saldo Comp.	Saldo Liq.
810 Dept. Formac. Profess. i Desenv. Educatiu	253.756,35	231.345,29	231.345,29	173.497,64	173.497,64	22.411,06	0,00	57.847,65	0,00
PROJ 0011 Formació Professional Continuada	6.128,00	6.128,00	6.128,00	6.128,00	6.128,00	0,00	0,00	0,00	0,00
PROJ 0013 Formació del Professorat	83.931,45	77.227,99	77.227,99	68.848,88	68.848,88	6.703,46	0,00	8.379,11	0,00
PROJ 0031 Centre Orient. Educat. Professional	156,00	0,00	0,00	0,00	0,00	156,00	0,00	0,00	0,00
PROJ 0032 Ordenament Curricular	163.540,90	147.989,30	147.989,30	98.520,76	98.520,76	15.551,60	0,00	49.468,54	0,00
850 Departament d'Esports	84.562,50	84.468,50	84.468,50	81.582,07	81.582,07	94,00	0,00	2.886,43	0,00
PROJ 0001 PG Esports	7.832,00	7.832,00	7.832,00	7.832,00	7.832,00	0,00	0,00	0,00	0,00
PROJ 0006 Federacions i clubs	70.269,76	70.269,76	70.269,76	67.383,33	67.383,33	0,00	0,00	2.886,43	0,00
PROJ 0021 Esport i Salut	3.052,00	3.052,00	3.052,00	3.052,00	3.052,00	0,00	0,00	0,00	0,00
PROJ 0025 Instal·lacions esportives	3.408,74	3.314,74	3.314,74	3.314,74	3.314,74	94,00	0,00	0,00	0,00
860 Departament de Joventut i Voluntariat	4.167,66	4.108,68	4.108,68	4.108,68	4.108,68	58,98	0,00	0,00	0,00
PROJ 0004 Punt Jove	4.167,66	4.108,68	4.108,68	4.108,68	4.108,68	58,98	0,00	0,00	0,00
2 2 7 90 Altres treballs a l'exterior	1.373.984,34	1.373.797,18	1.373.797,18	1.371.255,88	1.371.255,88	187,16	0,00	2.541,30	0,00
800 Departament d'Educació Escolar i Rel.Int	3.520,66	3.520,66	3.520,66	3.520,66	3.520,66	0,00	0,00	0,00	0,00
PROJ 0004 Funcionament i Subvenció a escoles	3.160,30	3.160,30	3.160,30	3.160,30	3.160,30	0,00	0,00	0,00	0,00
PROJ 0027 Planificació Educativa	360,36	360,36	360,36	360,36	360,36	0,00	0,00	0,00	0,00
810 Dept. Formac. Profess. i Desenv. Educatiu	158.152,41	158.128,74	158.128,74	158.128,74	158.128,74	23,67	0,00	0,00	0,00
PROJ 0001 PG Educatiu i Formació Professional	100,00	76,33	76,33	76,33	76,33	23,67	0,00	0,00	0,00
PROJ 0007 PG Transport Escolar	158.052,41	158.052,41	158.052,41	158.052,41	158.052,41	0,00	0,00	0,00	0,00
840 Departament d'Escola Andorrana	833.015,63	832.864,60	832.864,60	832.864,60	832.864,60	151,03	0,00	0,00	0,00
PROJ 0005 PG Escola Andorrana	833.015,63	832.864,60	832.864,60	832.864,60	832.864,60	151,03	0,00	0,00	0,00
850 Departament d'Esports	373.315,64	373.303,18	373.303,18	370.761,88	370.761,88	12,46	0,00	2.541,30	0,00
PROJ 0006 Federacions i clubs	151.255,23	151.255,23	151.255,23	150.319,90	150.319,90	0,00	0,00	935,33	0,00
PROJ 0014 Esquí Escolar	83.149,35	83.136,89	83.136,89	81.698,92	81.698,92	12,46	0,00	1.437,97	0,00
PROJ 0018 Esport escolar	138.911,06	138.911,06	138.911,06	138.743,06	138.743,06	0,00	0,00	168,00	0,00
860 Departament de Joventut i Voluntariat	5.980,00	5.980,00	5.980,00	5.980,00	5.980,00	0,00	0,00	0,00	0,00
PROJ 0008 Voluntariat	5.980,00	5.980,00	5.980,00	5.980,00	5.980,00	0,00	0,00	0,00	0,00
2 3 Indemnitzacions per serveis	44.127,42	24.481,49	24.481,49	24.481,49	24.481,49	19.645,93	0,00	0,00	0,00
2 3 0 Reemborsament de dietes	21.596,73	11.117,64	11.117,64	11.117,64	11.117,64	10.479,09	0,00	0,00	0,00
2 3 0 00 Reemb. dietes pers. fun. i ag. Adm. c/i	21.596,73	11.117,64	11.117,64	11.117,64	11.117,64	10.479,09	0,00	0,00	0,00
800 Departament d'Educació Escolar i Rel.Int	5.000,00	4.042,32	4.042,32	4.042,32	4.042,32	957,68	0,00	0,00	0,00
PROJ 0001 PG d'Educació Escolar	5.000,00	4.042,32	4.042,32	4.042,32	4.042,32	957,68	0,00	0,00	0,00
810 Dept. Formac. Profess. i Desenv. Educatiu	9.679,39	4.806,06	4.806,06	4.806,06	4.806,06	4.873,33	0,00	0,00	0,00
PROJ 0002 PG F. Prof. i Desenvolupam. Educatiu	1.003,00	985,57	985,57	985,57	985,57	17,43	0,00	0,00	0,00
PROJ 0008 Informàtica a l'escola	3.686,87	1.385,19	1.385,19	1.385,19	1.385,19	2.301,68	0,00	0,00	0,00
PROJ 0011 Formació Professional Continuada	663,95	489,18	489,18	489,18	489,18	174,77	0,00	0,00	0,00
PROJ 0012 Formació d'Adults	417,00	0,00	0,00	0,00	0,00	417,00	0,00	0,00	0,00
PROJ 0013 Formació del Professorat	150,00	0,00	0,00	0,00	0,00	150,00	0,00	0,00	0,00
PROJ 0014 Àrea d'Activitats Culturals i Educ.	972,00	253,50	253,50	253,50	253,50	718,50	0,00	0,00	0,00
PROJ 0026 Educació Bàsica d'Adults	557,59	422,63	422,63	422,63	422,63	134,96	0,00	0,00	0,00
PROJ 0031 Centre Orient. Educat. Professional	802,37	290,37	290,37	290,37	290,37	512,00	0,00	0,00	0,00
PROJ 0032 Ordenament Curricular	1.137,05	830,72	830,72	830,72	830,72	306,33	0,00	0,00	0,00
PROJ 0034 Recursos Pedagògics	289,56	148,90	148,90	148,90	148,90	140,66	0,00	0,00	0,00
820 Dept. d'inspecció i Control de Qualitat	1.803,00	150,00	150,00	150,00	150,00	1.653,00	0,00	0,00	0,00
PROJ 0001 Sel., exam. oficials i cont. qualitat	987,00	150,00	150,00	150,00	150,00	837,00	0,00	0,00	0,00
PROJ 0009 Inspecció i avaluació educativa	816,00	0,00	0,00	0,00	0,00	816,00	0,00	0,00	0,00
830 Departament de Serveis d'Estudis Tècnics	2.044,00	327,05	327,05	327,05	327,05	1.716,95	0,00	0,00	0,00
PROJ 0001 Servei d'Estudis Tècnics	1.465,00	327,05	327,05	327,05	327,05	1.137,95	0,00	0,00	0,00
PROJ 0002 Àrea de Projectes Educatius Inter.	579,00	0,00	0,00	0,00	0,00	579,00	0,00	0,00	0,00
850 Departament d'Esports	406,13	406,13	406,13	406,13	406,13	0,00	0,00	0,00	0,00
PROJ 0001 PG Esports	406,13	406,13	406,13	406,13	406,13	0,00	0,00	0,00	0,00
860 Departament de Joventut i Voluntariat	2.664,21	1.386,08	1.386,08	1.386,08	1.386,08	1.278,13	0,00	0,00	0,00
PROJ 0003 Comitè Director Europeu de Joventut	1.991,48	1.386,08	1.386,08	1.386,08	1.386,08	605,40	0,00	0,00	0,00
PROJ 0004 Punt Jove	672,73	0,00	0,00	0,00	0,00	672,73	0,00	0,00	0,00
2 3 1 Locomoció	22.530,69	13.363,85	13.363,85	13.363,85	13.363,85	9.166,84	0,00	0,00	0,00
2 3 1 00 Locomoció i desplaç. del personal	22.530,69	13.363,85	13.363,85	13.363,85	13.363,85	9.166,84	0,00	0,00	0,00
800 Departament d'Educació Escolar i Rel.Int	8.728,00	4.859,38	4.859,38	4.859,38	4.859,38	3.868,62	0,00	0,00	0,00
PROJ 0001 PG d'Educació Escolar	8.728,00	4.859,38	4.859,38	4.859,38	4.859,38	3.868,62	0,00	0,00	0,00
810 Dept. Formac. Profess. i Desenv. Educatiu	7.586,88	4.800,81	4.800,81	4.800,81	4.800,81	2.786,07	0,00	0,00	0,00

Ministeri d'Educació, Formació Professional, Joventut i Esports

Compte pressupostari (Econòmic - Administratiu - Funcional)	Pressupostat	Autoritzat	Compromés	Liquidat	Pagat	Saldo Press.	Saldo Aut.	Saldo Comp.	Saldo Liq.
PROJ 0002 PG F. Prof. i Desenvolupam.Educatiu	2.097,00	2.055,87	2.055,87	2.055,87	2.055,87	41,13	0,00	0,00	0,00
PROJ 0008 Informàtica a l'escola	1.883,87	1.289,55	1.289,55	1.289,55	1.289,55	594,32	0,00	0,00	0,00
PROJ 0011 Formació Professional Continuada	838,65	394,64	394,64	394,64	394,64	444,01	0,00	0,00	0,00
PROJ 0012 Formació d'Adults	320,00	0,00	0,00	0,00	0,00	320,00	0,00	0,00	0,00
PROJ 0013 Formació del Professorat	85,00	0,00	0,00	0,00	0,00	85,00	0,00	0,00	0,00
PROJ 0014 Àrea d'Activitats Culturals i Educ.	419,44	329,03	329,03	329,03	329,03	90,41	0,00	0,00	0,00
PROJ 0026 Educació Bàsica d'Adults	376,02	241,02	241,02	241,02	241,02	135,00	0,00	0,00	0,00
PROJ 0031 Centre Orient. Educat. Professional	1.071,20	329,30	329,30	329,30	329,30	741,90	0,00	0,00	0,00
PROJ 0032 Ordenament Curricular	396,70	161,40	161,40	161,40	161,40	235,30	0,00	0,00	0,00
PROJ 0034 Recursos Pedagògics	2.131,00	858,52	858,52	858,52	858,52	1.272,48	0,00	0,00	0,00
820 Dept. d'Inspecció i Control de Qualitat									
PROJ 0001 Sel., exam. oficials i cont. qualitat	1.158,00	0,00	0,00	0,00	0,00	1.158,00	0,00	0,00	0,00
PROJ 0002 Comunicació	400,00	334,82	334,82	334,82	334,82	65,18	0,00	0,00	0,00
PROJ 0009 Inspecció i avaluació educativa	573,00	523,70	523,70	523,70	523,70	49,30	0,00	0,00	0,00
830 Departament de Serveis d'Estudis Tècnics									
PROJ 0001 Servei d'Estudis Tècnics	1.760,00	940,33	940,33	940,33	940,33	819,67	0,00	0,00	0,00
PROJ 0002 Àrea de Projectes Educatius Inter.	1.599,00	940,33	940,33	940,33	940,33	658,67	0,00	0,00	0,00
PROJ 0002 Àrea de Projectes Educatius Inter.	161,00	0,00	0,00	0,00	0,00	161,00	0,00	0,00	0,00
840 Departament d'Escola Andorrana									
PROJ 0005 PG Escola Andorrana	14,50	14,50	14,50	14,50	14,50	0,00	0,00	0,00	0,00
PROJ 0005 PG Escola Andorrana	14,50	14,50	14,50	14,50	14,50	0,00	0,00	0,00	0,00
850 Departament d'Esports									
PROJ 0001 PG Esports	1.690,67	1.690,67	1.690,67	1.690,67	1.690,67	0,00	0,00	0,00	0,00
PROJ 0001 PG Esports	1.690,67	1.690,67	1.690,67	1.690,67	1.690,67	0,00	0,00	0,00	0,00
860 Departament de Joventut i Voluntariat									
PROJ 0003 Comitè Director Europeu de Joventut	199,64	199,64	199,64	199,64	199,64	0,00	0,00	0,00	0,00
PROJ 0004 Punt Jove	420,00	0,00	0,00	0,00	0,00	420,00	0,00	0,00	0,00
4 Transferències corrents	15.452.895,87	15.449.499,27	15.449.499,27	15.321.770,41	15.321.770,41	3.396,60	0,00	127.728,86	0,00
4 1 A org. autònoms adm. i parapúbli.	87.593,44	86.139,59	86.139,59	86.139,59	86.139,59	1.453,85	0,00	0,00	0,00
4 1 2 A organismes autònoms administratiu	87.593,44	86.139,59	86.139,59	86.139,59	86.139,59	1.453,85	0,00	0,00	0,00
4 1 2 60 EFPEM	87.593,44	86.139,59	86.139,59	86.139,59	86.139,59	1.453,85	0,00	0,00	0,00
810 Dept. Formac.Profess.i Desenv.Educatiu	69.286,00	69.286,00	69.286,00	69.286,00	69.286,00	0,00	0,00	0,00	0,00
PROJ 0022 EFPEM	69.286,00	69.286,00	69.286,00	69.286,00	69.286,00	0,00	0,00	0,00	0,00
850 Departament d'Esports	10.307,44	10.307,44	10.307,44	10.307,44	10.307,44	0,00	0,00	0,00	0,00
PROJ 0006 Federacions i clubs	10.307,44	10.307,44	10.307,44	10.307,44	10.307,44	0,00	0,00	0,00	0,00
860 Departament de Joventut i Voluntariat	8.000,00	6.546,15	6.546,15	6.546,15	6.546,15	1.453,85	0,00	0,00	0,00
PROJ 0005 Suport a entitats juvenils i subv.	8.000,00	6.546,15	6.546,15	6.546,15	6.546,15	1.453,85	0,00	0,00	0,00
4 8 A famílies i institucions sense fin	15.340.935,43	15.340.200,54	15.340.200,54	15.212.471,68	15.212.471,68	734,89	0,00	127.728,86	0,00
4 8 2 A famílies i institucions sense fin	15.340.935,43	15.340.200,54	15.340.200,54	15.212.471,68	15.212.471,68	734,89	0,00	127.728,86	0,00
4 8 2 00 Patronats educatius i socials	1.638.457,60	1.638.457,60	1.638.457,60	1.632.346,10	1.632.346,10	6.111,50	0,00	6.111,50	0,00
800 Departament d'Educcació Escolar i Rel.Int	1.638.457,60	1.638.457,60	1.638.457,60	1.632.346,10	1.632.346,10	6.111,50	0,00	6.111,50	0,00
PROJ 0019 Escola Meritxell	1.638.457,60	1.638.457,60	1.638.457,60	1.632.346,10	1.632.346,10	6.111,50	0,00	6.111,50	0,00
4 8 2 05 Col·legi Sant Ermengol	3.992.059,00	3.992.059,00	3.992.059,00	3.992.059,00	3.992.059,00	0,00	0,00	0,00	0,00
800 Departament d'Educcació Escolar i Rel.Int	3.992.059,00	3.992.059,00	3.992.059,00	3.992.059,00	3.992.059,00	0,00	0,00	0,00	0,00
PROJ 0004 Funcionament i Subvenció a escoles	3.992.059,00	3.992.059,00	3.992.059,00	3.992.059,00	3.992.059,00	0,00	0,00	0,00	0,00
4 8 2 06 Col·legi Janer i Sagrada Família	4.717.379,00	4.717.379,00	4.717.379,00	4.717.379,00	4.717.379,00	0,00	0,00	0,00	0,00
800 Departament d'Educcació Escolar i Rel.Int	4.717.379,00	4.717.379,00	4.717.379,00	4.717.379,00	4.717.379,00	0,00	0,00	0,00	0,00
PROJ 0004 Funcionament i Subvenció a escoles	4.717.379,00	4.717.379,00	4.717.379,00	4.717.379,00	4.717.379,00	0,00	0,00	0,00	0,00
4 8 2 10 Federacions i clubs esportius	3.533.639,71	3.533.639,71	3.533.639,71	3.531.304,71	3.531.304,71	2.335,00	0,00	2.335,00	0,00
850 Departament d'Esports	3.533.639,71	3.533.639,71	3.533.639,71	3.531.304,71	3.531.304,71	2.335,00	0,00	2.335,00	0,00
PROJ 0006 Federacions i clubs	3.533.639,71	3.533.639,71	3.533.639,71	3.531.304,71	3.531.304,71	2.335,00	0,00	2.335,00	0,00
4 8 2 30 Beques formació, investigació i alt	779.079,35	778.393,59	778.393,59	703.644,97	703.644,97	685,76	0,00	74.748,62	0,00
810 Dept. Formac.Profess.i Desenv.Educatiu	779.079,35	778.393,59	778.393,59	703.644,97	703.644,97	685,76	0,00	74.748,62	0,00
PROJ 0004 Ajuts a l'estudi	779.079,35	778.393,59	778.393,59	703.644,97	703.644,97	685,76	0,00	74.748,62	0,00
4 8 2 39 Beques equi, material i transport	4.432,84	4.432,84	4.432,84	4.073,85	4.073,85	358,99	0,00	358,99	0,00
810 Dept. Formac.Profess.i Desenv.Educatiu	4.432,84	4.432,84	4.432,84	4.073,85	4.073,85	358,99	0,00	358,99	0,00
PROJ 0004 Ajuts a l'estudi	4.432,84	4.432,84	4.432,84	4.073,85	4.073,85	358,99	0,00	358,99	0,00
4 8 2 40 Inst. sense finalitat de lucre	67.619,00	67.619,00	67.619,00	67.619,00	67.619,00	0,00	0,00	0,00	0,00
860 Departament de Joventut i Voluntariat	67.619,00	67.619,00	67.619,00	67.619,00	67.619,00	0,00	0,00	0,00	0,00
PROJ 0005 Suport a entitats juvenils i subv.	67.619,00	67.619,00	67.619,00	67.619,00	67.619,00	0,00	0,00	0,00	0,00
PROJ 0005 Suport a entitats juvenils i subv.	24.521,00	24.521,00	24.521,00	24.521,00	24.521,00	0,00	0,00	0,00	0,00
PROJ 0006 Forúm Nacion. de la Jovent. d'And.	43.098,00	43.098,00	43.098,00	43.098,00	43.098,00	0,00	0,00	0,00	0,00
PROJ 0006 Forúm Nacion. de la Jovent. d'And.	102.257,27	102.257,27	102.257,27	97.922,81	97.922,81	45,60	0,00	4.334,46	0,00

Ministeri d'Educació, Formació Professional, Joventut i Esports

Compte pressupostari (Econòmic - Administratiu - Funcional)	Pressupostat	Autoritzat	Compromés	Liquidat	Pagat	Saldo Press.	Saldo Aut.	Saldo Comp.	Saldo Liq.
800 Departament d'Educació Escolar i Rel.Int PROJ 0004 Funcionament i Subvenció a escoles	58.226,87	58.221,27	58.221,27	53.886,81	53.886,81	45,60	0,00	4.334,46	0,00
810 Dept. Formac.Profess.i Desenv.Educatiu PROJ 0011 Formació Professional Continuada	58.226,87	58.221,27	58.221,27	53.886,81	53.886,81	45,60	0,00	4.334,46	0,00
4 8 2 42 Beques de menjador	44.036,00	44.036,00	44.036,00	44.036,00	44.036,00	0,00	0,00	0,00	0,00
810 Dept. Formac.Profess.i Desenv.Educatiu PROJ 0004 Ajuts a l'estudi	91.676,35	91.676,35	91.676,35	73.683,19	73.683,19	0,00	0,00	17.993,16	0,00
4 8 2 45 Associacions de pares	91.676,35	91.676,35	91.676,35	73.683,19	73.683,19	0,00	0,00	17.993,16	0,00
800 Departament d'Educació Escolar i Rel.Int PROJ 0004 Funcionament i Subvenció a escoles	285.705,97	285.705,95	285.705,95	274.342,12	274.342,12	0,02	0,00	11.363,83	0,00
4 8 2 49 Altres institucions	285.705,97	285.705,95	285.705,95	274.342,12	274.342,12	0,02	0,00	11.363,83	0,00
800 Departament d'Educació Escolar i Rel.Int PROJ 0006 Formació Andorrana	116.883,74	116.880,23	116.880,23	116.880,23	116.880,23	3,51	0,00	0,00	0,00
4 8 2 65 Ajudes inserció sociolaboral	116.883,74	116.880,23	116.880,23	116.880,23	116.880,23	3,51	0,00	0,00	0,00
840 Departament d'Escola Andorrana PROJ 0005 PG Escola Andorrana	11.700,00	11.700,00	11.700,00	1.216,70	1.216,70	0,00	0,00	10.483,30	0,00
4 9 A l'exterior	24.367,00	23.159,14	23.159,14	23.159,14	23.159,14	1.207,86	0,00	10.483,30	0,00
4 9 2 A l'exterior	24.367,00	23.159,14	23.159,14	23.159,14	23.159,14	1.207,86	0,00	10.483,30	0,00
4 9 2 00 A l'exterior	600,00	600,00	600,00	600,00	600,00	0,00	0,00	0,00	0,00
850 Departament d'Esports PROJ 0018 Esport escolar	600,00	600,00	600,00	600,00	600,00	0,00	0,00	0,00	0,00
4 9 2 10 Consell d'Europa	23.767,00	22.559,14	22.559,14	22.559,14	22.559,14	1.207,86	0,00	0,00	0,00
800 Departament d'Educació Escolar i Rel.Int PROJ 0024 Consell d'Europa	12.000,00	11.669,05	11.669,05	11.669,05	11.669,05	330,95	0,00	0,00	0,00
850 Departament d'Esports PROJ 0001 PG Esports	10.117,00	9.271,44	9.271,44	9.271,44	9.271,44	845,56	0,00	0,00	0,00
PROJ 0001 PG Esports	6.617,00	6.617,00	6.617,00	6.617,00	6.617,00	0,00	0,00	0,00	0,00
PROJ 0001 Esport i Salut	3.500,00	2.654,44	2.654,44	2.654,44	2.654,44	845,56	0,00	0,00	0,00
860 Departament de Joventut i Voluntariat PROJ 0003 Comitè Director Europeu de Joventut	1.650,00	1.618,65	1.618,65	1.618,65	1.618,65	31,35	0,00	0,00	0,00
6 Inversions reals	1.938.334,06	1.832.250,22	1.832.250,22	1.160.103,12	1.160.103,12	106.133,84	0,00	672.147,10	0,00
6 0 Inversions noves	1.820.390,01	1.730.379,67	1.730.379,67	1.066.610,21	1.066.610,21	90.010,34	0,00	663.769,46	0,00
6 0 3 Maquinària, instal·lacions i equip.	395.273,94	376.781,74	376.781,74	229.710,16	229.710,16	18.492,20	0,00	147.071,58	0,00
6 0 3 00 Instal·l i equipaments de seguretat	38.994,81	38.768,57	38.768,57	23.574,24	23.574,24	226,24	0,00	15.194,33	0,00
800 Departament d'Educació Escolar i Rel.Int PROJ 0027 Planificació Educativa	38.994,81	38.768,57	38.768,57	23.574,24	23.574,24	226,24	0,00	15.194,33	0,00
6 0 3 10 Instal·lacions, calefacció i climat	38.994,81	38.768,57	38.768,57	23.574,24	23.574,24	226,24	0,00	15.194,33	0,00
800 Departament d'Educació Escolar i Rel.Int PROJ 0027 Planificació Educativa	77.417,55	77.114,08	77.114,08	20.312,13	20.312,13	303,47	0,00	56.801,95	0,00
6 0 3 20 Instal·lacions elèctriques	77.417,55	77.114,08	77.114,08	20.312,13	20.312,13	303,47	0,00	56.801,95	0,00
800 Departament d'Educació Escolar i Rel.Int PROJ 0027 Planificació Educativa	131.468,66	118.593,24	118.593,24	80.819,31	80.819,31	12.875,42	0,00	37.773,93	0,00
6 0 3 30 Instal·lacions elèctriques	131.468,66	118.593,24	118.593,24	80.819,31	80.819,31	12.875,42	0,00	37.773,93	0,00
800 Departament d'Educació Escolar i Rel.Int PROJ 0027 Planificació Educativa	39.718,00	39.678,05	39.678,05	39.193,03	39.193,03	39,95	0,00	485,02	0,00
810 Dept. Formac.Profess.i Desenv.Educatiu PROJ 0008 Informàtica a l'escola	91.750,66	78.915,19	78.915,19	41.626,28	41.626,28	12.835,47	0,00	37.288,91	0,00
PROJ 0010 Formació Professional	75.291,48	69.782,40	69.782,40	37.507,67	37.507,67	5.509,08	0,00	32.274,73	0,00
PROJ 0010 Formació Professional	16.459,18	9.132,79	9.132,79	4.118,61	4.118,61	7.326,39	0,00	5.014,18	0,00
6 0 3 30 Instal·l i equip. contra incendis	18.345,81	18.345,81	18.345,81	17.223,40	17.223,40	0,00	0,00	1.122,41	0,00
800 Departament d'Educació Escolar i Rel.Int PROJ 0027 Planificació Educativa	18.345,81	18.345,81	18.345,81	17.223,40	17.223,40	0,00	0,00	1.122,41	0,00
6 0 3 40 Altres instal·lacions	14.077,25	14.077,25	14.077,25	14.077,25	14.077,25	0,00	0,00	0,00	0,00
850 Departament d'Esports PROJ 0025 Instal·lacions esportives	14.077,25	14.077,25	14.077,25	14.077,25	14.077,25	0,00	0,00	0,00	0,00
6 0 3 80 Maquinària i equipament industrial	105.626,06	105.592,98	105.592,98	69.414,02	69.414,02	33,07	0,00	36.178,96	0,00
800 Departament d'Educació Escolar i Rel.Int PROJ 0027 Planificació Educativa	105.273,05	105.239,98	105.239,98	69.061,02	69.061,02	33,07	0,00	36.178,96	0,00
840 Departament d'Escola Andorrana PROJ 0042 Escola And. d'Encamp	353,00	353,00	353,00	353,00	353,00	0,00	0,00	0,00	0,00
6 0 3 90 Altra maquinària i equipament	9.343,81	4.289,81	4.289,81	4.289,81	4.289,81	5.054,00	0,00	0,00	0,00
810 Dept. Formac.Profess.i Desenv.Educatiu PROJ 0010 Formació Professional	205,00	196,35	196,35	196,35	196,35	8,65	0,00	0,00	0,00
840 Departament d'Escola Andorrana	205,00	196,35	196,35	196,35	196,35	8,65	0,00	0,00	0,00
6 0 3 90 Altra maquinària i equipament	9.138,81	4.093,46	4.093,46	4.093,46	4.093,46	5.045,35	0,00	0,00	0,00

Ministeri d'Educació, Formació Professional, Joventut i Esports

Compte pressupostari (Econòmic - Administratiu - Funcional)	Pressupostat	Autoritzat	Compromés	Liquidat	Pagat	Saldo Press.	Saldo Aut.	Saldo Comp.	Saldo Liq.
PROJ 0044 Escola And. de La Massana	720,00	0,00	0,00	0,00	0,00	720,00	0,00	0,00	0,00
PROJ 0048 Escola And. 2a ens. de Santa Coloma	900,00	869,62	869,62	869,62	869,62	30,38	0,00	0,00	0,00
PROJ 0050 Escola And. 2a ens. d'Ordino	553,00	0,00	0,00	0,00	0,00	553,00	0,00	0,00	0,00
PROJ 0051 Escola And. de Batllierat	6.965,81	3.223,84	3.223,84	3.223,84	3.223,84	3.741,97	0,00	0,00	0,00
6 0 5 Mobiliari i estris	288.508,38	242.562,33	242.562,33	201.606,30	201.606,30	45.946,05	0,00	40.956,03	0,00
6 0 5 00 Mobiliari	207.473,41	188.038,21	188.038,21	158.612,01	158.612,01	19.435,20	0,00	29.426,20	0,00
800 Departament d'Educació Escolar i Rel.Int	105.864,26	101.403,38	101.403,38	85.108,54	85.108,54	4.460,88	0,00	16.294,84	0,00
PROJ 0023 Àrea de psicopedagogia	4.075,00	961,91	961,91	195,00	195,00	3.113,09	0,00	766,91	0,00
PROJ 0027 Planificació Educativa	99.831,26	99.504,76	99.504,76	84.355,21	84.355,21	326,50	0,00	15.149,55	0,00
PROJ 0035 Aula Taller	990,00	199,71	199,71	0,00	0,00	790,29	0,00	199,71	0,00
PROJ 0037 Àrea de pedagogia	968,00	737,00	737,00	558,33	558,33	210,67	0,00	178,67	0,00
810 Dept. Formac.Profess.i Desenv.Educatiu	58.862,80	44.619,23	44.619,23	33.166,10	33.166,10	14.243,57	0,00	11.453,13	0,00
PROJ 0001 PG Educatiu i Formació Professional	7.345,25	7.099,30	7.099,30	6.046,05	6.046,05	245,95	0,00	1.053,25	0,00
PROJ 0008 Informàtica a l'escola	16.636,00	5.771,85	5.771,85	2.143,85	2.143,85	10.864,15	0,00	3.628,00	0,00
PROJ 0010 Formació Professional	16.005,00	14.947,50	14.947,50	11.116,60	11.116,60	1.058,50	0,00	3.830,90	0,00
PROJ 0012 Formació d'Adults	745,00	692,28	692,28	692,28	692,28	52,72	0,00	0,00	0,00
PROJ 0013 Formació del Professorat	13.294,00	12.220,42	12.220,42	10.459,99	10.459,99	1.073,58	0,00	1.760,43	0,00
PROJ 0026 Educació Bàsica d'Adults	714,00	519,21	519,21	519,21	519,21	194,79	0,00	0,00	0,00
PROJ 0032 Ordenament Curricular	1.180,55	1.180,55	1.180,55	0,00	0,00	0,00	0,00	1.180,55	0,00
PROJ 0034 Recursos Pedagògics	2.942,00	2.188,12	2.188,12	2.188,12	2.188,12	753,88	0,00	0,00	0,00
840 Departament d'Escola Andorrana	41.986,03	41.255,28	41.255,28	39.577,05	39.577,05	730,75	0,00	1.678,23	0,00
PROJ 0040 Escola And. de Canillo	8.413,00	8.339,52	8.339,52	8.339,52	8.339,52	73,48	0,00	0,00	0,00
PROJ 0042 Escola And. d'Encamp	3.664,28	3.653,71	3.653,71	3.449,98	3.449,98	10,57	0,00	203,73	0,00
PROJ 0043 Escola And. d'Ordino	2.868,00	2.868,00	2.868,00	2.868,00	2.868,00	0,00	0,00	0,00	0,00
PROJ 0044 Escola And. de La Massana	144,00	144,00	144,00	144,00	144,00	0,00	0,00	0,00	0,00
PROJ 0045 Escola And. d'Andorra la Vella	3.900,00	3.505,86	3.505,86	3.340,93	3.340,93	394,14	0,00	164,93	0,00
PROJ 0046 Escola And. de Sant Julià de Lòria	3.787,69	3.781,45	3.781,45	3.729,49	3.729,49	6,24	0,00	51,96	0,00
PROJ 0048 Escola And. 2a ens. de Santa Coloma	1.980,00	1.975,89	1.975,89	1.871,97	1.871,97	4,11	0,00	103,92	0,00
PROJ 0049 Escola And. 2a ens. d'Encamp	2.505,60	2.502,78	2.502,78	2.463,98	2.463,98	2,82	0,00	38,80	0,00
PROJ 0051 Escola And. de Batllierat	14.723,46	14.484,07	14.484,07	13.369,18	13.369,18	239,39	0,00	1.114,89	0,00
860 Departament de Joventut i Voluntariat	760,32	760,32	760,32	760,32	760,32	0,00	0,00	0,00	0,00
PROJ 0004 Punt Jove	760,32	760,32	760,32	760,32	760,32	0,00	0,00	0,00	0,00
Equipaments d'oficina	20.152,99	7.475,75	7.475,75	3.080,14	3.080,14	12.677,24	0,00	4.395,61	0,00
810 Dept. Formac.Profess.i Desenv.Educatiu	16.800,00	4.287,96	4.287,96	0,00	0,00	12.512,04	0,00	4.287,96	0,00
PROJ 0001 PG Educatiu i Formació Professional	16.800,00	4.287,96	4.287,96	0,00	0,00	12.512,04	0,00	4.287,96	0,00
840 Departament d'Escola Andorrana	926,93	761,73	761,73	654,08	654,08	165,20	0,00	107,65	0,00
PROJ 0043 Escola And. d'Ordino	350,00	195,86	195,86	195,86	195,86	154,14	0,00	0,00	0,00
PROJ 0047 Escola And. d'Escaldes-Engordany	500,00	488,94	488,94	381,29	381,29	11,06	0,00	107,65	0,00
PROJ 0050 Escola And. 2a ens. d'Ordino	76,93	76,93	76,93	76,93	76,93	0,00	0,00	0,00	0,00
850 Departament d'Esports	2.426,06	2.426,06	2.426,06	2.426,06	2.426,06	0,00	0,00	0,00	0,00
PROJ 0006 Federacions i clubs	265,97	265,97	265,97	265,97	265,97	0,00	0,00	0,00	0,00
PROJ 0025 Instal·lacions esportives	2.160,09	2.160,09	2.160,09	2.160,09	2.160,09	0,00	0,00	0,00	0,00
Equipaments d'impressió i reproducció	60.881,98	47.048,37	47.048,37	39.914,15	39.914,15	13.833,61	0,00	7.134,22	0,00
800 Departament d'Educació Escolar i Rel.Int	274,74	164,74	164,74	84,74	84,74	110,00	0,00	80,00	0,00
PROJ 0035 Aula Taller	274,74	164,74	164,74	84,74	84,74	110,00	0,00	80,00	0,00
810 Dept. Formac.Profess.i Desenv.Educatiu	33.691,00	29.097,45	29.097,45	24.648,90	24.648,90	4.593,55	0,00	4.448,55	0,00
PROJ 0008 Informàtica a l'escola	31.948,00	28.817,95	28.817,95	24.369,40	24.369,40	3.130,05	0,00	4.448,55	0,00
PROJ 0010 Formació Professional	443,00	279,50	279,50	279,50	279,50	163,50	0,00	0,00	0,00
PROJ 0012 Formació d'Adults	400,00	0,00	0,00	0,00	0,00	400,00	0,00	0,00	0,00
PROJ 0013 Formació del Professorat	900,00	0,00	0,00	0,00	0,00	900,00	0,00	0,00	0,00
840 Departament d'Escola Andorrana	20.547,70	13.367,32	13.367,32	11.806,88	11.806,88	7.180,38	0,00	1.560,44	0,00
PROJ 0040 Escola And. de Canillo	50,00	0,00	0,00	0,00	0,00	50,00	0,00	0,00	0,00
PROJ 0041 Escola And. del Pas de la Casa	1.050,00	974,00	974,00	974,00	974,00	76,00	0,00	0,00	0,00
PROJ 0042 Escola And. d'Encamp	500,00	135,00	135,00	0,00	0,00	365,00	0,00	135,00	0,00
PROJ 0044 Escola And. de La Massana	1.000,00	958,70	958,70	809,00	809,00	41,30	0,00	149,70	0,00
PROJ 0045 Escola And. d'Andorra la Vella	600,00	249,00	249,00	249,00	249,00	351,00	0,00	0,00	0,00
PROJ 0046 Escola And. de Sant Julià de Lòria	100,00	52,00	52,00	52,00	52,00	48,00	0,00	0,00	0,00
PROJ 0047 Escola And. d'Escaldes-Engordany	188,70	188,70	188,70	150,96	150,96	37,74	0,00	0,00	0,00
PROJ 0048 Escola And. 2a ens. de Santa Coloma	939,00	939,00	939,00	0,00	0,00	0,00	0,00	939,00	0,00

Ministeri d'Educació, Formació Professional, Joventut i Esports

Compte pressupostari (Econòmic - Administratiu - Funcional)	Pressupostat	Autoritzat	Compromès	Liquidat	Pagat	Saldo Press.	Saldo Aut.	Saldo Comp.	Saldo Liq.
PROJ 0049 Escola And. 2a ens. d'Encamp	4.140,00	1.002,00	1.002,00	962,00	962,00	3.138,00	0,00	40,00	0,00
PROJ 0050 Escola And. 2a ens. d'Ordino	1.500,00	1.426,52	1.426,52	1.426,52	1.426,52	73,48	0,00	0,00	0,00
PROJ 0051 Escola And. de Batllierat	10.480,00	7.442,40	7.442,40	7.442,40	7.442,40	3.037,60	0,00	259,00	0,00
850 Departament d'Esports	4.418,86	4.418,86	4.418,86	3.373,63	3.373,63	0,00	0,00	1.045,23	0,00
PROJ 0025 Instal·lacions esportives	4.418,86	4.418,86	4.418,86	3.373,63	3.373,63	0,00	0,00	1.045,23	0,00
860 Departament de Joventut i Voluntariat	1.949,68	0,00	0,00	0,00	0,00	1.949,68	0,00	0,00	0,00
PROJ 0004 Punt Jove	1.949,68	0,00	0,00	0,00	0,00	1.949,68	0,00	0,00	0,00
6 0 6 Equip. per a proces. d'informació	664.978,65	663.195,96	663.195,96	442.830,11	442.830,11	1.782,69	0,00	220.365,85	0,00
6 0 6 10 Equipaments per a processos d'inf.	664.978,65	663.195,96	663.195,96	442.830,11	442.830,11	1.782,69	0,00	220.365,85	0,00
810 Dept. Formac.Profess.i Desenv.Educatiu	655.878,98	654.106,77	654.106,77	433.740,92	433.740,92	1.772,21	0,00	220.365,85	0,00
PROJ 0008 Informàtica a l'escola	655.728,98	654.106,77	654.106,77	433.740,92	433.740,92	1.622,21	0,00	220.365,85	0,00
PROJ 0010 Formació Professional	150,00	0,00	0,00	0,00	0,00	150,00	0,00	0,00	0,00
840 Departament d'Escola Andorrana	955,00	944,52	944,52	944,52	944,52	10,48	0,00	0,00	0,00
PROJ 0043 Escola And. d'Ordino	180,00	178,10	178,10	178,10	178,10	1,90	0,00	0,00	0,00
PROJ 0048 Escola And. 2a ens. de Santa Coloma	500,00	492,69	492,69	492,69	492,69	7,31	0,00	0,00	0,00
PROJ 0049 Escola And. 2a ens. d'Encamp	275,00	273,73	273,73	273,73	273,73	1,27	0,00	0,00	0,00
850 Departament d'Esports	8.144,67	8.144,67	8.144,67	8.144,67	8.144,67	0,00	0,00	0,00	0,00
PROJ 0025 Instal·lacions esportives	8.144,67	8.144,67	8.144,67	8.144,67	8.144,67	0,00	0,00	0,00	0,00
6 0 7 Béns destinats a l'ús general	131.570,05	131.434,50	131.434,50	131.434,50	131.434,50	135,55	0,00	0,00	0,00
6 0 7 50 Construccions i equipament esportiu	131.570,05	131.434,50	131.434,50	131.434,50	131.434,50	135,55	0,00	0,00	0,00
840 Departament d'Escola Andorrana	3.365,00	3.229,45	3.229,45	3.229,45	3.229,45	135,55	0,00	0,00	0,00
PROJ 0041 Escola And. del Pas de la Casa	1.420,00	1.301,65	1.301,65	1.301,65	1.301,65	118,35	0,00	0,00	0,00
PROJ 0042 Escola And. d'Encamp	313,00	301,99	301,99	301,99	301,99	11,01	0,00	0,00	0,00
PROJ 0046 Escola And. de Sant Julià de Lòria	1.072,00	1.072,00	1.072,00	1.072,00	1.072,00	0,00	0,00	0,00	0,00
PROJ 0048 Escola And. 2a ens. de Santa Coloma	560,00	553,81	553,81	553,81	553,81	6,19	0,00	0,00	0,00
850 Departament d'Esports	128.205,05	128.205,05	128.205,05	128.205,05	128.205,05	0,00	0,00	0,00	0,00
PROJ 0025 Instal·lacions esportives	128.205,05	128.205,05	128.205,05	128.205,05	128.205,05	0,00	0,00	0,00	0,00
6 0 8 Altres immobilitzats material	53.142,05	45.098,26	45.098,26	45.098,26	45.098,26	8.043,79	0,00	0,00	0,00
6 0 8 20 Senyalització	399,55	399,55	399,55	399,55	399,55	0,00	0,00	0,00	0,00
840 Departament d'Escola Andorrana	399,55	399,55	399,55	399,55	399,55	0,00	0,00	0,00	0,00
PROJ 0044 Escola And. de La Massana	234,19	234,19	234,19	234,19	234,19	0,00	0,00	0,00	0,00
PROJ 0049 Escola And. 2a ens. d'Encamp	165,36	165,36	165,36	165,36	165,36	0,00	0,00	0,00	0,00
6 0 8 40 Equipament educatiu	25.124,00	18.260,06	18.260,06	18.260,06	18.260,06	6.863,94	0,00	0,00	0,00
800 Departament d'Educació Escolar i Rel.Int	2.270,00	1.841,07	1.841,07	1.841,07	1.841,07	428,93	0,00	0,00	0,00
PROJ 0035 Aula Taller	2.270,00	1.841,07	1.841,07	1.841,07	1.841,07	428,93	0,00	0,00	0,00
810 Dept. Formac.Profess.i Desenv.Educatiu	13.865,00	13.641,61	13.641,61	13.641,61	13.641,61	223,39	0,00	0,00	0,00
PROJ 0010 Formació Professional	13.015,00	12.991,61	12.991,61	12.991,61	12.991,61	23,39	0,00	0,00	0,00
PROJ 0026 Educació Bàsica d'Adults	850,00	650,00	650,00	650,00	650,00	200,00	0,00	0,00	0,00
840 Departament d'Escola Andorrana	8.989,00	2.777,38	2.777,38	2.777,38	2.777,38	6.211,62	0,00	0,00	0,00
PROJ 0040 Escola And. de Canillo	1.691,00	1.101,64	1.101,64	1.101,64	1.101,64	589,36	0,00	0,00	0,00
PROJ 0041 Escola And. del Pas de la Casa	1.691,00	454,94	454,94	454,94	454,94	1.236,06	0,00	0,00	0,00
PROJ 0042 Escola And. d'Encamp	650,00	428,80	428,80	428,80	428,80	221,20	0,00	0,00	0,00
PROJ 0043 Escola And. d'Ordino	1.570,00	0,00	0,00	0,00	0,00	1.570,00	0,00	0,00	0,00
PROJ 0044 Escola And. de La Massana	800,00	792,00	792,00	792,00	792,00	8,00	0,00	0,00	0,00
PROJ 0047 Escola And. d'Escaldes-Engordany	1.900,00	0,00	0,00	0,00	0,00	1.900,00	0,00	0,00	0,00
PROJ 0048 Escola And. 2a ens. de Santa Coloma	247,00	0,00	0,00	0,00	0,00	247,00	0,00	0,00	0,00
PROJ 0049 Escola And. 2a ens. d'Encamp	440,00	0,00	0,00	0,00	0,00	440,00	0,00	0,00	0,00
6 0 8 50 Instruments musicals	1.866,00	1.425,00	1.425,00	1.425,00	1.425,00	441,00	0,00	0,00	0,00
840 Departament d'Escola Andorrana	1.866,00	1.425,00	1.425,00	1.425,00	1.425,00	441,00	0,00	0,00	0,00
PROJ 0045 Escola And. d'Andorra la Vella	300,00	0,00	0,00	0,00	0,00	300,00	0,00	0,00	0,00
PROJ 0046 Escola And. de Sant Julià de Lòria	66,00	0,00	0,00	0,00	0,00	66,00	0,00	0,00	0,00
PROJ 0051 Escola And. de Batllierat	1.500,00	1.425,00	1.425,00	1.425,00	1.425,00	75,00	0,00	0,00	0,00
6 0 8 90 Altres immobilitzats material	25.752,50	25.013,65	25.013,65	25.013,65	25.013,65	738,85	0,00	0,00	0,00
850 Departament d'Esports	25.752,50	25.013,65	25.013,65	25.013,65	25.013,65	738,85	0,00	0,00	0,00
PROJ 0006 Federacions i clubs	6.934,03	6.195,18	6.195,18	6.195,18	6.195,18	738,85	0,00	0,00	0,00
PROJ 0025 Instal·lacions esportives	18.818,47	18.818,47	18.818,47	18.818,47	18.818,47	0,00	0,00	0,00	0,00
6 0 9 Estudis i projectes d'inversió	286.916,94	271.306,88	271.306,88	271.306,88	271.306,88	15.610,06	0,00	255.376,00	0,00
6 0 9 10 Estudis i projectes d'inversió	286.916,94	271.306,88	271.306,88	271.306,88	271.306,88	15.610,06	0,00	255.376,00	0,00
810 Dept. Formac.Profess.i Desenv.Educatiu	279.792,94	264.182,88	264.182,88	264.182,88	264.182,88	15.610,06	0,00	248.252,00	0,00

Ministeri d'Educació, Formació Professional, Joventut i Esports

Compte pressupostari (Econòmic - Administratiu - Funcional)	Pressupostat	Autoritzat	Compromès	Liquidat	Pagat	Saldo Press.	Saldo Aut.	Saldo Comp.	Saldo Liq.
PROJ 0008 Informàtica a l'escola	279.792,94	264.182,88	264.182,88	15.930,88	15.930,88	15.610,06	0,00	248.252,00	0,00
850 Departament d'Esports	7.124,00	7.124,00	7.124,00	0,00	0,00	0,00	0,00	7.124,00	0,00
PROJ 0025 Instal·lacions esportives	7.124,00	7.124,00	7.124,00	0,00	0,00	0,00	0,00	7.124,00	0,00
6 1 Inversions de reposició	12.564,75	10.165,49	10.165,49	8.866,43	8.866,43	2.399,26	0,00	1.299,06	0,00
6 1 3 Maquinària, instal·lacions i equip.	12.564,75	10.165,49	10.165,49	8.866,43	8.866,43	2.399,26	0,00	1.299,06	0,00
6 1 3 10 Reposició i millora material, equip.	12.564,75	10.165,49	10.165,49	8.866,43	8.866,43	2.399,26	0,00	1.299,06	0,00
800 Departament d'Educació Escolar i Rel.Int	12.564,75	10.165,49	10.165,49	8.866,43	8.866,43	2.399,26	0,00	1.299,06	0,00
PROJ 0027 Planificació Educativa	12.564,75	10.165,49	10.165,49	8.866,43	8.866,43	2.399,26	0,00	1.299,06	0,00
6 4 Inmobilitzat immaterial	102.029,30	88.305,06	88.305,06	81.226,48	81.226,48	13.724,24	0,00	7.078,58	0,00
6 4 0 Inmobilitzat immaterial	102.029,30	88.305,06	88.305,06	81.226,48	81.226,48	13.724,24	0,00	7.078,58	0,00
6 4 0 50 Aplicacions informàtiques	102.029,30	88.305,06	88.305,06	81.226,48	81.226,48	13.724,24	0,00	7.078,58	0,00
810 Dept. Formac. Profess. i Desenv. Educatiu	43.938,38	37.597,24	37.597,24	30.518,66	30.518,66	6.341,14	0,00	7.078,58	0,00
PROJ 0008 Informàtica a l'escola	40.865,38	34.782,24	34.782,24	27.703,66	27.703,66	5.883,14	0,00	7.078,58	0,00
PROJ 0010 Formació Professional	3.273,00	2.815,00	2.815,00	2.815,00	2.815,00	458,00	0,00	0,00	0,00
840 Departament d'Escola Andorrana	13.390,00	6.006,90	6.006,90	6.006,90	6.006,90	7.383,10	0,00	0,00	0,00
PROJ 0051 Escola And. de Batxillerat	13.390,00	6.006,90	6.006,90	6.006,90	6.006,90	7.383,10	0,00	0,00	0,00
850 Departament d'Esports	44.700,92	44.700,92	44.700,92	44.700,92	44.700,92	0,00	0,00	0,00	0,00
PROJ 0025 Instal·lacions esportives	44.700,92	44.700,92	44.700,92	44.700,92	44.700,92	0,00	0,00	0,00	0,00
6 9 Nous serveis	3.400,00	3.400,00	3.400,00	3.400,00	3.400,00	0,00	0,00	0,00	0,00
6 9 0 Nous serveis	3.400,00	3.400,00	3.400,00	3.400,00	3.400,00	0,00	0,00	0,00	0,00
6 9 0 80 Nous Serveis: Punt Jove	3.400,00	3.400,00	3.400,00	3.400,00	3.400,00	0,00	0,00	0,00	0,00
860 Departament de Joventut i Voluntariat	3.400,00	3.400,00	3.400,00	3.400,00	3.400,00	0,00	0,00	0,00	0,00
PROJ 0004 Punt Jove	3.400,00	3.400,00	3.400,00	3.400,00	3.400,00	0,00	0,00	0,00	0,00
7 Transferències de capital	204.130,00	204.130,00	204.130,00	143,50	143,50	0,00	0,00	203.986,50	0,00
7 1 A org. autònoms adm. i paraplú.	4.130,00	4.130,00	4.130,00	143,50	143,50	0,00	0,00	3.986,50	0,00
7 1 2 A org. autònoms administratius	4.130,00	4.130,00	4.130,00	143,50	143,50	0,00	0,00	3.986,50	0,00
7 1 2 60 EFPEM	4.130,00	4.130,00	4.130,00	143,50	143,50	0,00	0,00	3.986,50	0,00
810 Dept. Formac. Profess. i Desenv. Educatiu	4.130,00	4.130,00	4.130,00	143,50	143,50	0,00	0,00	3.986,50	0,00
PROJ 0022 EFPEM	4.130,00	4.130,00	4.130,00	143,50	143,50	0,00	0,00	3.986,50	0,00
7 8 A famílies i inst. sense fin. lucre	200.000,00	200.000,00	200.000,00	0,00	0,00	0,00	0,00	200.000,00	0,00
7 8 2 A fam. i inst. sense fin. lucre	200.000,00	200.000,00	200.000,00	0,00	0,00	0,00	0,00	200.000,00	0,00
7 8 2 00 Patronats educatius i socials	200.000,00	200.000,00	200.000,00	0,00	0,00	0,00	0,00	200.000,00	0,00
800 Departament d'Educació Escolar i Rel.Int	200.000,00	200.000,00	200.000,00	0,00	0,00	0,00	0,00	200.000,00	0,00
PROJ 0019 Escola Meritxell	200.000,00	200.000,00	200.000,00	0,00	0,00	0,00	0,00	200.000,00	0,00
8 Actius financers	15.000,00	14.575,00	14.575,00	14.575,00	14.575,00	425,00	0,00	0,00	0,00
8 1 Concessió de préstecs	15.000,00	14.575,00	14.575,00	14.575,00	14.575,00	425,00	0,00	0,00	0,00
8 1 0 Concessió de crèdits	15.000,00	14.575,00	14.575,00	14.575,00	14.575,00	425,00	0,00	0,00	0,00
8 1 0 00 Concessió de crèdits als estudiants	15.000,00	14.575,00	14.575,00	14.575,00	14.575,00	425,00	0,00	0,00	0,00
810 Dept. Formac. Profess. i Desenv. Educatiu	15.000,00	14.575,00	14.575,00	14.575,00	14.575,00	425,00	0,00	0,00	0,00
PROJ 0004 Ajuts a l'estudi	15.000,00	14.575,00	14.575,00	14.575,00	14.575,00	425,00	0,00	0,00	0,00
Ministeri d'Educació, Formació Professional, Joventut i Esports	58.710.060,98	58.290.002,11	58.290.002,11	57.054.659,35	57.054.659,35	420.058,87	0,00	1.235.342,76	0,00

4.
LIQUIDACIÓ DE L'ESTAT D'INGRESSOS

LIQUIDACIÓ DE L'ESTAT D'INGRESSOS COMPARATIU 2008 - 2007

Concepte (milers d'euros)	Pressupost 2008	Liquidat 2008	% Execució	Cobrat 2008	Liquidat 2007	Diferència 2008 - 2007	Variació %
Plusvàlues	11.072	2.767	25%	2.769	6.267	-3.500	-56%
Plusvàlues	11.072	2.767	25%	2.769	6.267	-3.500	-56%
Impostos directes	11.072	2.767	25%	2.769	6.267	-3.500	-56%
Sobre trans.patrim.i act.jurid.doc	23.602	8.635	37%	6.759	12.423	-3.788	-30%
ITP	23.602	8.635	37%	6.759	12.423	-3.788	-30%
Sobre el consum	223.970	195.795	87%	194.269	215.338	-19.543	-9%
IMI	95.311	63.023	66%	63.023	67.856	-4.833	-7%
IAC	15.369	13.686	89%	13.671	14.560	-874	-6%
Taxa fluctuant	34.246	35.788	105%	35.788	35.679	109	0%
ISI	79.044	83.298	105%	81.787	97.243	-13.945	-14%
<i>ISI Bancari i financer</i>	42.832	53.243	124%	53.243	57.570	-4.327	-8%
<i>ISI Assegurances</i>	3.302	2.863	87%	2.860	3.051	-188	-6%
<i>ISI</i>	32.910	27.192	83%	25.684	36.622	-9.430	-26%
Sobre la producció	9.631	2.851	30%	2.742	2.570	281	11%
IPI	9.631	2.851	30%	2.742	2.570	281	11%
Sobre el tràfic exterior	46.851	39.312	84%	39.312	31.574	7.738	25%
Taxa al consum	45.536	38.485	85%	38.485	30.800	7.685	25%
Tarifa exterior comuna (TEC)	1.312	825	63%	825	747	78	10%
Antidumping	3	2	67%	2	27	-25	-93%
Cànon	12.856	10.875	85%	10.875	13.842	-2.967	-21%
FEDA	5.471	5.248	96%	5.248	5.036	212	4%
STA	7.385	5.627	76%	5.627	8.806	-3.179	-36%
Sobre el joc	2.926	2.427	83%	2.427	2.651	-224	-8%
Sobre el joc del bingo	2.926	2.427	83%	2.427	2.651	-224	-8%
Impostos indirectes	319.836	259.895	81%	256.384	278.398	-18.503	-7%
Taxes	11.923	11.827	99%	9.758	11.540	287	2%
Taxa d'activitats econòmiques	4.336	4.427	102%	2.947	4.224	203	5%
Taxa de vehicles	4.416	4.453	101%	3.864	4.260	193	5%
Taxa judicial	800	875	109%	875	404	471	117%
Taxa marques	663	541	82%	541	1.053	-512	-49%
Taxa notarial	448	208	46%	208	229	-21	-9%
Taxa Sol.licituds de treball	1.260	1.323	105%	1.323	1.370	-47	-3%
Prestació de serveis	9.306	9.445	101%	9.412	8.435	1.010	12%
Legalització de documents	62	39	63%	38	53	-14	-26%
Llicències,permisos i autorizacions	1.094	772	71%	765	891	-119	-13%
Serveis sanitaris	46	24	52%	24	37	-13	-35%
Certificats	64	59	92%	58	62	-3	-5%
Carnets escolars	1.180	1.320	112%	1.313	1.168	152	13%
Passaports	345	269	78%	267	298	-29	-10%
Inscripcions en registre	1.852	1.350	73%	1.341	1.483	-133	-9%
Inspeccions	3	2	67%	2	2	0	0%
Ús Cartografia digital	3	3	100%	2	3	0	0%
Altres serveis	4.657	5.607	120%	5.602	4.438	1.169	26%
Venda de béns	814	779	96%	772	828	-49	-6%
Venda de publicacions pròpies	105	66	63%	65	88	-22	-25%
Impresos	454	453	100%	449	437	16	4%
Fotocòpies i altres prod.repografia	7	32	457%	31	30	2	7%
Cartografia i fotografia aèria	76	55	72%	54	70	-15	-21%
Ef.inútils i material de rebuig	3	0	0%	0	2	-2	-100%
Documentació diversa	14	28	200%	28	40	-12	-30%
Productes sanitaris	103	123	119%	123	115	8	7%
Altres béns	52	22	42%	22	46	-24	-52%
Reintegraments	155	249	161%	248	143	106	74%
De pressupost corrents	155	249	161%	248	143	106	74%
Altres ingressos	2.452	2.098	86%	1.268	2.429	-331	-14%
Sancions	1.923	1.211	63%	871	1.962	-751	-38%
Expedients	0	-5	-	-5	0	-5	-
Danys i imprevistos	0	342	-	336	-1	343	-34300%
Recàrrecs	529	545	103%	61	426	119	28%
Subhastes	0	5	-	5	42	-37	-88%
Ingressos Atípics	0	0	-	0	0	0	-
Taxes i altres ingressos	24.650	24.398	99%	21.458	23.375	1.023	4%
De l'Estat	15	0	0%	0	0	0	-
Altres sub. De l'adminis. De l'Estat	15	0	0%	0	0	0	-
Organismes comer. Indust. Financers	0	0	0%	0	0	0	-
Altres transferències	0	0	-	0	0	0	-
De l'Exterior	21	21	100%	21	21	0	0%
Altres Transferències	21	21	100%	21	21	0	0%
D'empreses Públiq. I altres Ent. Públiq.	167	57	34%	57	163	-106	-65%
D'altres entitats públiques	167	57	34%	57	163	-106	-65%
Transferències corrents	203	78	38%	78	184	-106	-58%
Int. bestretes i préstecs concedits	10	9	90%	4	13	-4	-31%
A instit.sense finalitat de lucre	10	9	90%	4	13	-4	-31%
Int.de dipòsits i comptes bancaris	0	1.011	-	1.011	896	115	13%
Interessos de comptes bancaris	0	0	-	0	0	0	-
Interessos de dipòsits	0	1.011	-	1.011	896	115	13%
Produc.de distribució de resultats	12.875	13.927	108%	13.927	12.484	1.443	12%

Concepte (milers d'euros)	Pressupost 2008	Liquidat 2008	% Execució	Cobrat 2008	Liquidat 2007	Diferència 2008 - 2007	Variació %
Distribució de resultats	12.875	13.927	108%	13.927	12.484	1.443	12%
Distribució de resul.extrarordinària	0	0	-	0	0	0	-
Rendes d'immobles	2.069	65	3%	65	75	-10	-13%
Lloguers	2.069	65	3%	65	75	-10	-13%
Resultat d'operacions comercials	200	214	107%	214	241	-27	-11%
Cànon ITV	200	214	107%	214	241	-27	-11%
Interessos de demora	0	19	-	19	0	19	-
Interessos legals	0	19	-	19	0	19	-
Altres ingressos patrimonials	60.680	14.517	24%	14.517	0	14.517	-
Ingressos provinents inversions reals	60.680	14.517	24%	14.517	0	14.517	-
Ingressos patrimonials	75.834	29.762	39%	29.757	13.709	16.053	117%
Venda d'oblig. i bons fora del SP	3	34	1133%	7	10	24	240%
Crèdits emancipació	3	34	1133%	7	10	24	240%
Reinteg.prèstecs concedits al SP	0	0	-	0	0	0	-
Prèstecs a mig i llarg termini	0	0	-	0	0	0	-
Reinteg.prèstecs concedits fora SP	124	53	43%	42	85	-32	-38%
Prèstecs a mig i llarg termini	124	53	43%	42	85	-32	-38%
Actius financers	127	87	69%	49	95	-8	-8%
Deute Públic	0	0	-	0	0	0	-
Deute públic	0	0	-	0	0	0	-
Prèstecs rebuts de fora dels Sector Públic	0	132.214	-	132.214	36.714	95.500	260%
Prèstecs rebuts c/t de fora del Sector Públic	0	132.214	-	132.214	36.714	95.500	260%
Dipòsits	27	25	93%	25	49	-24	-49%
Dipòsits	0	0	-	0	0	0	-
Fiances	27	25	93%	25	49	-24	-49%
Passius financers	27	132.239	489774%	132.239	36.763	95.476	260%
Total	431.749	449.226	104%	442.734	358.791	90.435	25%

III.
COMPTES DE RESULTATS I SITUACIÓ FINANCERA

Balanc de situació 2008-2007

ACTIU (milers d'euros)	Saldo al 31/12/2008	Saldo al 31/12/2007	Variació	PASSIU (milers d'euros)	Saldo al 31/12/2008	Saldo al 31/12/2007	Variació
A) IMMOBILITZAT	1.068.758	916.873	151.885	A) FONS PROPIS	456.737	463.840	-7.103
I. Inversions destinades a l'ús general	675.737	593.329	82.408	I. Patrimoni	417.974	381.485	36.489
1. Terrenys i béns naturals	56.667	54.267	2.400	1. Patrimoni	453.822	416.162	37.661
2. Infraestructures i altres béns destinats a l'ús general	611.553	532.050	79.503	5. Patrimoni lliurat en cessió, en adscripció i transferit	-35.849	-34.677	-1.172
4. Béns del patrimoni històric, artístic i cultural	7.517	7.012	506				
II. Immobilitzacions Immaterials	6.012	5.300	712	III. Resultats d'exercicis anteriors	47.835	34.520	13.315
1. Despeses de recerca i desenvolupament	8.826	133	8.693	1. Resultats positius d'exercicis anteriors	47.835	34.520	13.315
2. Propietat industrial	0	0	0				
3. Aplicacions informàtiques	18.557	24.759	-6.202	IV. Resultat de l'exercici	-9.072	47.835	-56.907
6. Amortitzacions	-21.372	-19.592	-1.780				
III. Immobilitzacions materials	373.452	304.630	68.822	D) CREDITORS A LLARG TERMINI	44.729	260.000	-215.271
1. Terrenys i construccions	390.701	317.105	73.596				
2. Instal·lacions tècniques i maquinària	15.050	13.323	1.726	I. Emissions d'obligacions i altres valors negociables	0	260.000	-260.000
3. Utilitatge i maquinària	15.753	14.998	755	1. Obligacions i bons	0	260.000	-260.000
4. Altre immobilitzat	23.360	21.516	1.844				
5. Amortitzacions	-71.411	-62.312	-9.099	II. Altres deutes a llarg termini	44.729	0	44.729
				2. Altres deutes	44.729	0	44.729
V. Inversions financeres permanents	13.557	13.614	-57	3. Fiances i dipòsits rebuts a llarg termini	0	0	0
1. Cartera de valors a llarg termini	13.935	13.900	35	E) CREDITORS A CURT TERMINI	599.342	214.215	385.127
2. Altres inversions i crèdits a llarg termini	301	311	-10				
3. Fiances i dipòsits constituïts a llarg termini	13	13	0	I. Emissions d'obligacions i altres valors negociables	0	0	0
4. Provisions	-692	-610	-82	3. Interessos d'obligacions i altres valors	0	0	0
C) ACTIU CIRCULANT	32.050	21.181	10.869	II. Deutes amb entitats de crèdit	506.155	116.379	389.776
I. Existències	728	733	-6	1. Préstecs i altres deutes	502.339	110.124	392.214
1. Comercials	728	733	-6	2. Deutes per interessos	3.817	6.254	-2.438
II. Deutors	28.397	16.871	11.526	III. Creditors	93.132	97.836	-4.704
1. Deutors pressupostaris:	40.913	34.853	6.060	1. Creditors pressupostaris	23.548	49.458	-25.910
de l'exercici corrent	30.199	25.481	4.718	2. Creditors no pressupostaris	58.968	47.355	11.614
d'exercicis anteriors	10.714	9.371	1.342	3. Administracions públiques	637	625	12
2. Deutors no pressupostaris	0	0	0	4. Altres creditors	9.705	120	9.585
6. Provisions	-12.516	-17.981	5.465	5. Fiances i dipòsits rebuts a curt termini	273	277	-4
IV. Tresoreria	2.400	2.824	-423	F) PROVISIONS PER A RISCOS I DESPESES A CURT TERMINI	54	0	-
V. Ajustaments per periodificació	525	753	-229	Provisió per a devolució d'impostos	54	0	-
TOTAL GENERAL	1.100.808	938.055	162.753	TOTAL GENERAL	1.100.808	938.055	162.753

Comparatiu del compte de pèrdues i guanys 2008-2007

DESPESSES (milers d'euros)	Saldo al 31/12/2008	Saldo al 31/12/2007	Variació absoluta	Variació %	INGRESSOS (milers d'euros)	Saldo al 31/12/2008	Saldo al 31/12/2007	Variació absoluta	Variació %
2. APROVISIONAMENTS	4	0	4	-	1. VENDES I PRESTACIONS DE SERVEIS	11.594	10.649	945	9%
a) Consum de mercaderies	4	0	4	-	b) Prestacions de serveis	11.594	10.649	945	9%
3. DESPESSES DE GESTIÓ ORDINÀRIA DE FUNCIONAMENT DELS SERVEIS I DE PRESTACIONS SOCIALS	186.081	158.192	27.890	18%	2. AUGMENTS D'EXISTÈNCIES DE MERCADERIES	0	0	0	(100%)
a) Despeses de personal	87.004	82.834	4.170	5%	3. INGRESSOS DE GESTIÓ ORDINÀRIA	274.952	291.484	-16.532	(6%)
A1) Sous, salaris i similars	77.253	73.590	3.663	5%	a) Ingressos tributaris	274.952	291.484	-16.532	(6%)
A2) Càrregues socials	9.750	9.244	507	5%	a1) Impostos estatals	2.791	6.052	-3.261	(54%)
b) Prestacions socials	1.163	660	503	76%	a3) Impostos sobre transmissions i actes jurídics	8.532	11.173	-2.641	(24%)
c) Dotacions per amortitzacions d'immobilitzat	12.253	9.757	2.496	26%	ab) Impost sobre mercaderies indirecte	98.763	103.432	-4.669	(5%)
c1) Dotacions per amortitzacions	12.253	9.757	2.496	26%	a7) Cànon STA i FEDA	12.808	12.299	509	4%
d) Variació de provisions de tràfic	2.646	2.484	162	7%	a8) Altres impostos	141.575	148.379	-6.805	(5%)
d2) Variació de provisions i pèrdues de crèdits inc.	2.646	2.484	162	7%	a9) Taxes per prestació de serveis o realització d'activitats	10.483	10.149	334	3%
e) Altres despeses de gestió	59.444	45.643	13.801	30%	4. ALTRES INGRESSOS EN GESTIÓ ORDINÀRIA	32.248	16.229	16.020	99%
e1) Serveis exteriors	59.444	45.643	13.801	30%	a) Reintegraments	14.863	141	14.722	10428%
f) Despeses financeres i assimilables	23.335	16.603	6.732	41%	c) Altres ingressos de gestió	2.420	2.698	-278	(10%)
f1) Per deutes	139	145	-6	(4%)	c1) Ingressos accessoris i altres ingressos de gestió corrent	2.420	2.698	-278	(10%)
g) Variació de les provisions d'inversions financeres	139	9	130	1418%	d) Ingressos de participacions en capital	13.927	12.484	1.443	12%
g1) Variació de les provisions d'inversions financeres	0	136	-136	(100%)	e) Ingr. per valors de crèdits neg. i de crèdits de l'actiu immob.	8	10	-1	(13%)
g2) Variació de les provisions per responsabilitats	97	65	32	49%	f) Altres interessos i ingressos assimilats	1.030	896	134	15%
h) Diferències negatives de canvi	97	65	32	49%	f1) Altres interessos	1.030	896	134	15%
4. TRANSFERÈNCIES I SUBVENCIONS	138.788	112.040	26.747	24%	f2) Beneficis per inversions financeres	0	0	0	-
a) Transferències corrents	73.249	56.829	16.421	29%	g) Diferències positives de canvi	0	0	0	-
c) Transferències de capital	65.538	55.211	10.327	19%	5. TRANSFERÈNCIES I SUBVENCIONS	79	185	-106	(57%)
5. PÈRDUES I DESPESSES EXTRAORDINÀRIES	60.952	8.851	52.101	589%	a) Transferències corrents	57	163	-106	(65%)
a) Pèrdues procedents de l'immobilitzat	2.115	1.545	570	37%	b) Subvencions corrents	21	22	0	(2%)
c) Despeses extraordinàries	1.720	7.300	-5.580	(76%)	6. BENEFICIS I INGRESSOS EXTRAORDINARIS	57.879	8.370	49.509	591%
d) Despeses i pèrdues d'altres exercicis	57.116	6	57.110	902026%	a) Beneficis procedents de l'immobilitzat	10	2	8	321%
					d) Ingressos extraordinaris	8	42	-34	(81%)
					e) Ingressos i beneficis d'altres exercicis	57.861	8.326	49.535	595%
TOTAL GENERAL	385.824	279.083	106.738	38,25%	TOTAL GENERAL	376.752	326.918	49.835	15%
ESTALVI	0	47.835	-47.835	-100%	DESESTALVI	9.072	0	9.072	100%

QUADRE DE FINANÇAMENT: ESTAT D'ORIGENS I APLICACIONS DE FONS (en milers d'euros)

Fons aplicats	2008	2007
1. Recursos aplicats en operacions de gestió	371.374	288.091
a) Aprovisionaments	4	-
b) Serveis exteriors	59.444	45.643
c) Despeses de personal	87.004	82.834
d) Prestacions socials especials	1.163	660
e) Transferències i subvencions	138.788	112.040
f) Despeses financeres	23.431	16.668
g) Altres pèrdues de gestió corrent i despeses excepcionals	58.836	7.306
h) Dotació per a les provisions d'actius circulants	2.703	2.940
4. Adquisicions i altres altes d'immobilitzat	163.276	128.171
a) Destinats a l'ús general	80.002	86.743
b) Immobilitzacions immaterials	3.321	2.547
c) Immobilitzacions materials	79.866	38.736
d) Immobilitzacions financeres	87	145
5. Disminucions directes del patrimoni	1.172	437
a) En cessió	1.172	437
6. Cancel·lació o traspàs a curt de deutes a llarg	260.000	0
a) Emprèstits i altres passius	260.000	0
Total d'aplicacions	795.821	396.700
Exces d'origens sobre aplicacions (augment del capital circulant)	421.565	374.258

Fons obtinguts	2008	2007
1. Recursos procedents d'operacions de gestió	376.742	327.362
a) Vendes	11.594	10.649
b) Augments d'existències de productes acabats i en curs	0	0
c) Imposicions indirectes	264.469	281.335
d) Taxes, preus públics i contribucions	10.483	10.149
e) Transferències i subvencions	79	185
f) Ingressos financers	1.030	896
g) Altres ingressos de gestió corrent i ingressos excepcionals	89.086	23.701
h) Provisions aplicades d'actius circulants	-	447
6. Deutes a llarg termini	44.729	7.424
a) Prèstecs rebuts	44.729	7.424
7. Alienacions i altres baixes d'immobilitzat	94	0
a) Immobilitzacions materials	30	0
b) Immobilitzacions financeres	64	0
Total d'origens	421.565	334.786
Exces d'aplicacions sobre orígens (disminució del capital circulant)	374.258	61.914

Variació del capital circulant	2008		2007	
	Augments	Disminució	Augments	Disminució
1. Existències		5		18
2. Deutors	11.526	0	0	8.952
a) Pressupostaris	11.526	0	0	7.885
b) No pressupostaris	0	0	0	1.067
3. Creditors	25.910	21.207	18.571	31.891
a) Pressupostaris	25.910	11.614	17.349	31.891
b) No pressupostaris	0	9.593	1.222	0
c) Per administració de recursos d'altres ens	0	0	0	0
5. Emprèstits i altres deutes a curt termini	2.438	392.214	0	42.674
a) Emprèstits i altres emissions	2.438	392.214	0	36.714
b) Prèstecs rebuts i altres conceptes	0	0	0	5.960
7. Tresoreria		423	2.643	0
8. Ajustaments per periodificació		283	407	0
Total	39.874	414.132	21.621	83.535
Variació del capital circulant	39.874	414.132	21.621	83.535
Exces d'aplicacions sobre orígens (disminució del capital circulant)	374.258	374.258	61.914	61.914

**IV.
COMPTE DE TRESORERIA**

SALDOS BANCARIS

Quadre comparatiu 2008-2007

Entitat	Saldo al 31/12/08	Saldo al 31/12/07	Variació import	Variació percentual
Andbanc	(59.264.138,09)	(24.675.108,02)	(34.589.030,07)	140%
Banca Privada d'Andorra	(30.336.746,62)	(10.710.155,44)	(19.626.591,18)	183%
Crèdit Andorrà	(95.180.521,80)	(44.957.559,67)	(50.222.962,13)	112%
Banca Mora	(50.658.423,85)	(26.385.479,48)	(24.272.944,37)	92%
BancSabadell d'Andorra	(6.893.119,43)	(2.593.555,38)	(4.299.564,05)	166%
Altres entitats	1.937.011,72	1.336.250,84	600.760,88	45%
TOTALS	(240.395.938,07)	(107.985.607,15)	(132.410.330,92)	123%

IGUALACIONS BANCARIES

MONEDES I BANCS	Saldo cte. Segons Govern	Xecs emesos pdts. càrrec bancari	Altres obligacions pend. càrrec bancari	Drets pendents abonament bancari	Altres operacions pend. regul. bancaïra	Operacions pend. comptabilització	Saldo cte. Segons banc
23, Euros c/c	5.596,70		1.800,00	-3.016,85			4.379,85
Crèdit Andorrà	5.596,70		1.800,00	-3.016,85			4.379,85
23, Euros Polissa	-242.338.546,49		14.605.246,26	-2.495.441,33	276,01		-230.228.465,55
Andbanc 1ª Polissa	-36.931.690,57		203.099,02				-36.728.591,55
Andbanc 2ª Polissa	-12.659.702,65						-12.659.702,65
Andbanc 3ª Polissa	-9.672.744,87						-9.672.744,87
B. Privada d'Andorra 1ª Polissa	-18.612.450,17		48.371,50	-1.802,33			-18.565.881,00
B. Privada d'Andorra 2ª Polissa	-6.646.208,69						-6.646.208,69
B. Privada d'Andorra 3ª Polissa	-5.078.087,76						-5.078.087,76
Crèdit Andorrà 1ª Polissa	-58.591.813,21		14.130.537,63	-2.500.000,00	540,88		-46.960.734,70
Crèdit Andorrà 2ª Polissa	-20.744.391,01						-20.744.391,01
Crèdit Andorrà 3ª Polissa	-15.849.914,28						-15.849.914,28
Banca Mora 1ª Polissa	-28.946.057,10						-28.724.007,93
Banca Mora 2ª Polissa	-12.308.194,46						-12.308.194,46
Banca Mora 3ª Polissa	-9.404.172,29						-9.404.172,62
B. Sabadell d'Andorra 1ª Polissa	-3.859.486,38						-3.852.200,98
B. Sabadell d'Andorra 2ª Polissa	-1.719.686,22		7.549,94		-0,33		-1.719.686,22
B. Sabadell d'Andorra 3ª Polissa	-1.313.939,72				-264,54		-1.313.939,72
B. Sabadell d'Andorra 4ª Polissa	-7,11						-7,11

IGUALACIONS BANCARIES AMBAIXADES I CASES D'ANDORRA

MONEDES / BANCS	Saldo cte. Segons Govern	Xecs emesos pmts. càrrec bancari	Altres obligacions pend.càrrec bancari	Altres operacions pend.regul.bancària	Operacions pend. comptabilització	Saldo cte. Segons banc
04. DOLARS USA	356.626,95	-339,66	48.057,90			404.345,19
Chase Manhattan Bank	356.626,95	-339,66	48.057,90			0,00 404.345,19
05. FRANCS SUÏSSOS	242.030,59					242.030,59
Banc UBS-Missió permanent d'Andorra als O.	242.030,59					242.030,59
06. LLIURES ESTERLINES	4.397,68	3.021,17				7.418,85
BBVA -Ambaixada al Regne Unit	4.397,68	3.021,17				7.418,85
23. EURO	1.485.812,81	37.249,89				1.523.062,70
BBVA Of:tourisme Paris	128.796,87	18.599,37				147.396,24
Bacob	94.281,99					94.281,99
Banc Dexia (Ambaixada Brussel·les)	531.469,65	1.080,05				531.469,65
Caixa de Pensions	90.354,99	5.785,54				91.435,04
BBVA Ambaixada a Paris	406.544,30	1.969,27				412.329,84
Banc Popular Espanyol	-226,80					1.742,47
Crédit Andorra Ambaixada a Madrid	24.552,56					24.552,56
Sogenal (Consell d'Europa)	55.653,66	9.815,66				65.469,32
Crédit Andorra Ambaixada a Brussel·les	42.583,55					42.583,55
BIMBCP, S.A. Ambaixada Portugal	-791,98					-791,98
Bank Austria (Osce)	112.594,02					112.594,02

PREVISIÓ TREASORERIA 2008													
	Gener 08	Febrer 08	Març 08	Abril 08	Maig 08	Juny 08	Juliol 08	Agost 08	Setembre 08	Octubre 08	Novembre 08	Desembre 08	TOTAL
Saldo inicial	-102.442.068,82	-121.951.230,72	-131.838.779,06	-101.500.961,80	-118.886.985,14	-151.921.782,34	-151.407.342,81	150.050.138,94	-155.458.096,31	-143.113.091,87	155.054.014,32	-183.886.366,14	
Ingressos directes, indirectes, Taxes i altres ingressos													
Sobre la RENDA (PLUS VALUÉS)	1.525.971,44	23.798,94	156.980,97	667.378,05	36.049,75	-	842.295,38	-	-	671.565,47	79.996,38	26.488,32	3.383.325,98
IMPOT TRANSACCIONS PATRIMONIALS	1.485.037,09	39.928,13	379.131,21	1.385.429,78	44.468,04	64.403,87	18.620,05	18.620,05	89.811	1.909.872,63	8.539,20	7.075,40	7.486.738,63
IMPOT COMUNS (EXTRA PRESSUPOSTARI)	1.334.710,34	-	-	1.174.075,78	-	-	1.369.594,64	-	-	1.173.914,63	-	-	5.052.295,39
IMPOT DE MERCADERIA INDIRECTE - IAC - TAXA FLUCTUANT	11.885.761,27	12.847.851,72	12.390.681,84	12.260.375,48	11.580.094,81	11.871.749,95	14.173.603,25	12.238.433,64	10.941.281,32	12.992.510,57	13.115.804,08	15.889.104,43	152.200.273,13
SI BANCARI FINANCER	-	-	18.180.757,59	10.057,83	-	13.198.408,04	650.600,00	-	229.388,69	207.455,23	546.176,41	53.986,51	57.195.401,49
SI ASSURANCES	-	-	753.000,00	1.317.218,69	-	-	-	10.059.522,36	206.147,13	364.917,64	645.138,37	17.095,01	23.161.389,00
SI SERVEIS	1.447.545,53	306.080,17	-	7.536.085,05	1.482.565,61	-	1.462.975,65	-	206.147,13	645.138,37	3.239,15	894,31	630.215,03
IMPOT SOBRE LA PRODUCCIÓ INDIRECTES (IPP)	8.884,14	1.395,52	390.684,35	145.680,52	2.271,77	-	3.072,26	65.462,21	1.896,65	1.801.141,43	-	0,00	12.652.962,02
CANONS	1.777.880,08	1.374.886,29	-	2.248.020,51	1.428.265,57	-	1.380.209,12	1.281.888,72	-	1.801.141,43	-	0,00	12.652.962,02
IMPOT SOBRE EL IOC	290.075,60	170.496,00	198.835,20	230.860,80	159.667,20	165.667,20	214.041,10	190.340,80	164.986,40	225.792,00	180.864,00	235.690,20	2.427.494,40
TAXA D'ACTIVITATS ECONÒMIQUES	-2.093,95	-159,08	-2.489,75	-1.602,54	1.602,54	2.504.531,26	3.612,90	-	-	322,10	-	-1.511,29	2.538.978,60
TAXES DE VEHICLES	102.292,02	79.389,25	3.347.422,38	110.150,39	97.715,61	89.674,03	93.369,38	12.057,21	66.992,00	84.623,03	130.381,05	17.996,98	4.292.263,93
TAXES I ALTRES INGRES	2.413.206,32	46.328,56	14.922.038,95	8.123.776,19	703.277,81	759.741,34	890.078,91	551.506,64	593.981,45	829.880,74	719.279,53	1.065.074,69	32.227.162,13
ALTRES TAXES I ALTRES INGRES	2.413.206,32	46.328,56	14.922.038,95	8.123.776,19	703.277,81	759.741,34	890.078,91	551.506,64	593.981,45	829.880,74	719.279,53	1.065.074,69	32.227.162,13
ALTRES TAXES I ALTRES INGRES; RETENCIONS S'RENDIM. ESTALVI	-	7.911,55	14.204.032,22	7.886.559,24	-	-	-	-	-	-	-	-	21.795.503,01
Total Ingressos directes, indirectes, Taxes i altres ingressos	22.528.191,80	15.280.612,62	50.403.110,80	35.307.115,14	15.469.282,21	28.654.185,39	23.558.703,45	24.421.463,65	24.884.477,00	20.892.621,64	15.809.495,72	30.139.951,45	307.170.182,12
Transfèrencies corrents	-	-	-	-	-	-	-	-	-	-	-	-	-
DE L'ESTAT (DELEGACIONS D'ANDORRA)	-	-	-	-	-	-	-	-	-	-	-	-	-
DE L'EXTERIOR (SEGURETAT VIAL)	-	-	-	-	-	-	-	-	-	-	-	-	-
ORGANISMES COMER. INDUST.FINANCERS	-	-	-	-	-	-	-	-	-	-	-	-	-
DEMPRESSES PÚBLIQUES I ALTRES ENTITATS PÚBLIQUES	-	-	-	-	-	-	-	-	-	-	-	-	-
Total Ingressos corrents	-	-	-	-	-	-	-	-	-	-	-	-	-
Ingressos Patrimonials	12.978.837,40	0,00	0,00	52.613,47	2.000,00	2.000,00	12.228.344,23	0,00	3.245.574,47	53.953,61	-304.069,00	0,00	28.293.354,18
ACTIU FINANCER DE COBRAMENT	-	-	-	-	-	-	-	-	-	-	-	-	-
PASSIU FINANCER DE COBRAMENT	-	-	-	-	-	-	-	-	-	-	-	-	-
Total Ingressos Pressupostaris	35.156.029,29	15.280.612,62	50.403.110,80	35.359.728,61	15.469.282,21	28.656.285,39	35.585.047,66	24.421.463,65	28.130.052,07	20.946.575,25	15.505.426,72	30.513.789,85	335.727.384,70
Despeses no Financieres	5.865.916,32	6.066.931,56	5.824.337,72	5.937.445,70	5.835.829,22	6.177.444,21	5.468.215,10	5.487.700,42	5.783.800,07	5.736.491,22	5.884.991,52	11.089.462,93	75.152.950,59
DESPESES DE PERSONAL	2.012.056,56	1.042.346,58	1.126.720,44	1.075.425,10	1.086.343,73	1.075.888,11	1.091.445,48	1.021.870,42	1.023.204,23	1.052.398,83	1.066.632,13	1.071.278,80	13.741.441,09
CAMA AND. SECS. SOCIAL	10.533.885,38	1.880.015,39	1.430.514,24	7.611.969,48	4.952.572,32	9.651.690,96	5.915.969,86	2.615.923,41	745.941,38	2.054.861,88	8.721.295,13	3.678.811,43	50.312.599,22
CONSUM DE BENS I SERVEIS	10.170.883,53	903.912,53	1.420.514,24	7.345.929,70	4.639.752,32	6.907.770,70	5.931.155,80	2.615.923,41	745.941,38	1.105.752,82	8.191.433,95	2.805.584,21	46.569.074,00
Reste de contractes i serveis	263.005,63	270.102,81	-	260.035,34	324.813,60	308.351,16	0,00	859.169,96	0,00	859.169,96	693.941,13	283.272,72	3.745.486,22
Subministre de Centre Tractament Residus	9.996.439,48	393.647,96	5.505.601,32	6.254.395,02	9.624.999,86	1.201.873,65	3.642.006,63	4.369.512,65	5.791.327,08	3.585.626,36	15.057.408,63	8.520.031,19	76.485.473,38
INVERSIÓ	11.264.214,92	15.507.114,06	3.205.893,95	12.151.221,55	25.138.710,97	837.328,06	7.449.278,50	6.321.397,95	1.728.060,44	4.787.693,70	12.233.136,09	20.094.136,09	120.726.068,91
Canon diversitat contracte del Centre de Tractament de Residus	0,00	158.570,39	0,00	160.261,76	81.849,36	0,00	81.849,36	809.719,00	83.694,70	83.694,70	0,00	0,00	1.459.468,24
PASSIU FINANCER DE PAGAMENT	-	-	-	-	-	-	-	-	-	-	-	-	-
ACTIU FINANCER DE PAGAMENT	-	-	-	-	-	-	-	-	-	-	-	-	-
TRANSFÈRENCIES DE CAPITAL	12.945.808,13	30.453,77	2.176.799,19	17.371.272,71	1.265.390,13	0,00	13.412.922,69	2.069.564,80	-	13.176.442,38	397.632,79	4.530.225,25	67.397.020,54
PAGAMENTS EXTRA PRESSUPOSTARIS	1.334.710,34	-	-	1.174.075,78	-	-	-	-	-	1.173.914,63	-	-	5.052.295,39
RETENCIONS S'RENDIMENTS ESTALVI	-	-	-	-	-	-	-	-	-	-	-	-	-
PAGAMENTS D'INTERÉS	-	-	-	-	-	-	-	-	-	-	-	-	-
Total despeses no financieres	54.153.053,13	24.762.508,92	19.256.867,16	51.176.339,03	47.905.855,13	26.590.146,78	33.024.658,24	28.865.979,95	19.070.895,32	31.570.389,99	43.417.149,36	49.004.444,70	425.216.462,01
Despeses Financieres	-	-	-	-	-	-	-	-	-	-	-	-	-
DESPESES BANCARES	37,50	0,00	97,74	0,21	0,52	49,89	69,16	-	-	98,45	10,96	0,00	362,87
INTERESSOS POLISSA	712.000,56	386.652,04	804.328,73	1.144.313,04	578.404,50	1.547.899,79	1.203.436,39	943.127,05	1.008.642,31	913.443,22	966.170,23	1.123.507,12	11.237.507,12
Polissa de credit	379.992,36	68.216,24	804.328,73	483.441,44	249.087,18	1.219.827,47	874.719,07	616.185,07	681.680,33	588.274,21	641.001,23	7.290.705,61	34.940.801,51
Interessos contracte consociat de Centre de Tractament de Residus	332.118,20	330.435,80	0,00	660.871,60	328.717,32	328.717,32	328.717,32	328.941,98	326.961,98	326.961,98	325.169,01	325.169,01	3.940.801,51
INTERESSOS A LLARG TERMINI	712.138,06	396.652,04	804.426,47	1.144.312,85	578.403,98	1.547.899,86	1.203.505,55	943.127,05	1.008.642,31	913.443,16	915.454,16	1.123.197,23	23.545.670,09
Total despeses financieres	-	-	-	-	-	-	-	-	-	-	-	-	-
ACTIU FINANCER DE PAGAMENT	-	-	-	-	-	-	-	-	-	-	-	-	-
PASSIU FINANCER DE PAGAMENT	-	7.000,00	4.000,00	5.000,00	41.800,00	3.900,00	-	-	5.000,00	-	17.175,00	-	84.175,00
Total Actiu Passiu financer de pagament	-	7.000,00	4.000,00	5.000,00	41.800,00	3.900,00	0,00	0,00	5.000,00	-	17.175,00	-	84.175,00
Total Despeses pressupostaries	54.865.191,19	25.168.100,96	20.062.293,63	52.725.751,86	48.524.039,41	28.141.846,16	34.228.163,79	29.829.101,00	16.085.917,63	32.387.497,70	44.347.778,54	62.276.141,93	418.841.307,10
Saldo Final	-121.951.230,72	-131.838.779,06	-101.500.961,89	-118.886.985,14	-151.921.782,34	-151.407.342,81	-150.050.138,94	-155.458.096,31	-143.113.091,87	-143.113.091,87	-155.054.014,32	-183.886.366,14	-113.116.922,10

XECS EMESOS PENDENTS DE CÀRREC BANCARI

Entitat	2005	2006	2007	TOTAL
EUROS	37.257,53	38.789,00	31.066,38	107.112,91
Crèdit Andorrà	38.758,30	30.472,85	84.505,06	153.736,21

V.
COMPTE D'ENDEUTAMENT

ESTAT DEL ROMANENT DE TRESORERIA

Conceptes	Saldo al 31/12/08
1 (+) Drets pendents de cobrament	28.397
Del pressupost corrent	30.199
De pressupostos tancats	10.714
D'operacions no pressupostàries	0
De cobrament dubtós	-12.516
2 (-) Obligacions pendents de pagament	82.783
Del pressupost corrent	23.548
De pressupostos tancats	154
D'operacions no pressupostàries	59.606
Obligacions pagades pendents d'aplicació definitiva	-525
3 (+) Fons líquids	2.400
II. Romanent de tresoreria no afectat	-51.986
III. Romanent de tresoreria total (1-2+3)=(I+II)	-51.986

ENDEUTAMENT A CURT TERMINI

Pòlissa de crèdit en EUROS	Tipus de Prèstec	Tipus d'interès	Data venciment	Límit	Disposat al 01/01/2008 en milers d'euros (en data operació)	Disposat al 31/12/2008 en milers d'euros (en data operació)
Andbanc (1era. Pòlissa)	Prèstec Sindicat	3,022%	27/06/2009	37.359	22.319	36.932
Andbanc (2ona. Pòlissa)	Prèstec Sindicat	3,354%	27/06/2009	12.660	2.355	12.660
Andbanc (3era. Pòlissa)	Prèstec Sindicat	3,165%	27/06/2009	9.673		9.673
Banca Privada d'Andorra (1era. Pòlissa)	Prèstec Sindicat	3,022%	27/06/2009	19.613	9.727	18.612
Banca Privada d'Andorra (2ona. Pòlissa)	Prèstec Sindicat	3,354%	27/06/2009	6.646	983	6.646
Banca Privada d'Andorra (3era. Pòlissa)	Prèstec Sindicat	3,165%	27/06/2009	5.078		5.078
Crèdit Andorrà (1era. Pòlissa)	Prèstec Sindicat	3,022%	27/06/2009	61.218	38.828	58.592
Crèdit Andorrà (2ona. Pòlissa)	Prèstec Sindicat	3,354%	27/06/2009	20.744	3.595	20.744
Crèdit Andorrà (3era. Pòlissa)	Prèstec Sindicat	3,165%	27/06/2009	15.850	1.467	15.850
Crèdit Andorrà (4era. Pòlissa)	Prèstec Sindicat	5,097%	13/12/2008		1.870	
Banca Mora (1era. Pòlissa)	Prèstec Sindicat	3,022%	27/06/2009	36.322	24.160	28.946
Banca Mora (2ona. Pòlissa)	Prèstec Sindicat	3,354%	27/06/2009	12.308	2.226	12.308
Banca Mora (3era. Pòlissa)	Prèstec Sindicat	3,165%	27/06/2009	9.404		9.404
BancSabadell d'Andorra (1era. Pòlissa)	Prèstec Sindicat	3,022%	27/06/2009	5.075	2.338	3.859
BancSabadell d'Andorra (2ona. Pòlissa)	Prèstec Sindicat	3,354%	27/06/2009	1.720	255	1.720
BancSabadell d'Andorra (3era. Pòlissa)	Prèstec Sindicat	3,165%	27/06/2009	1.314		1.314
Total				254.984	110.124	242.339

DEUTE PÚBLIC A LLARG TERMINI

ENTITATS BANCÀRIES	Data emissió	Tipus d'interès	Data de venciment	Saldo al 31/12/2008 en milers d'euros
Andbanc	31/12/2005	Euribor	31/12/2009	55.766
Banca Privada d'Andorra	31/12/2005	Euribor	31/12/2009	18.183
Crèdit Andorrà	31/12/2005	Euribor	31/12/2009	85.649
Banca Mora	31/12/2005	Euribor	31/12/2009	71.952
"Caixabank"	31/12/2005	Euribor	31/12/2009	19.643
BancSabadell d'Andorra	31/12/2005	Euribor	31/12/2009	8.807
Total				260.000

Milers d'euros

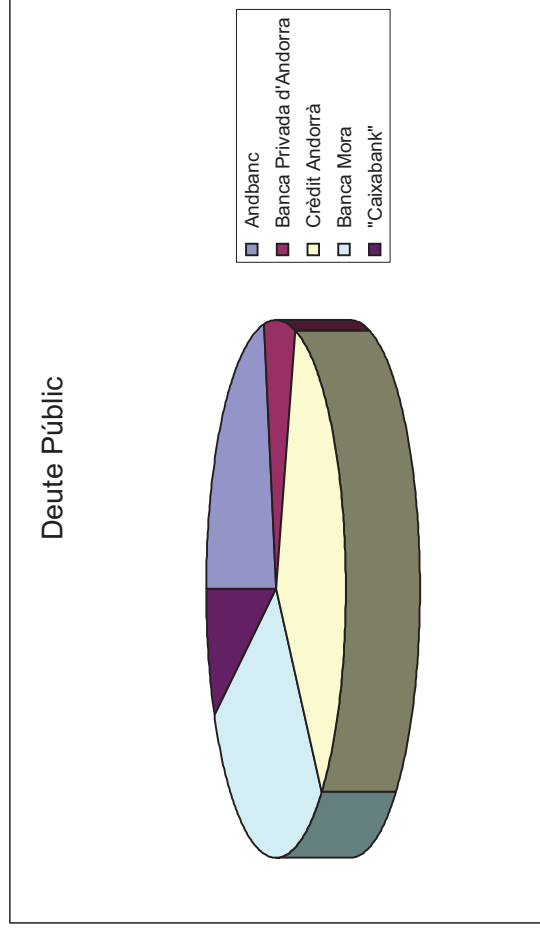

VI.
DOCUMENTS ANNEXOS

BALANÇ CONSOLIDAT AL 31/12/2008

Compte	Designació	Actiu	Passiu	Saldo Actiu	Saldo Passiu
000000	PRESSUPOST DE L'EXERCICI CORRE	1.945.877.577,6400	1.740.441.177,8200	205.436.399,8200	
000****	PRESSUPOST DE L'EXERCICI CORRE	1.945.877.577,6400	1.740.441.177,8200	205.436.399,8200	
001000	PRESSUPOST DE DESPESES: CRÈDIT	431.749.197,6300	431.749.197,6300		
001****	PRESSUPOST DE DESPESES: CRÈDIT	431.749.197,6300	431.749.197,6300		
002000	PRESSUPOST DE DESPESES: MODIFI	89.134.081,0500	89.134.081,0500		
002100	SUPLEMENTS DE CRÈDIT	977.960,1200	977.960,1200		
002200	AMPLIACIONS DE CRÈDIT	2.601.224,3500	2.601.224,3500		
002300	TRANSFERÈNCIES DE CRÈDIT	40.368.403,5900	40.368.403,5900		
002400	INCORPORACIONS DE ROMANENTS DE	112.358.404,1800	112.358.404,1800		
002500	CRÈDITS GENERATS PER INGRESSOS	364.730,1200	364.730,1200		
002700	AJUSTAMENTS PER PRORROGA PRESS				
002****	PRESSUPOST DE DESPESES: MODIFI	245.804.803,4100	245.804.803,4100		
003000	CRÈDITS DISPONIBLES	575.082.817,3900	658.640.311,7700		83.557.494,3800
003****	PRESSUPOST DE DESPESES: CRÈDIT	575.082.817,3900	658.640.311,7700		83.557.494,3800
004000	PRESSUPOST DE DESPESES: DESPES	553.628.103,0700	553.628.103,0700		
004****	PRESSUPOST DE DESPESES: DESPES	553.628.103,0700	553.628.103,0700		
005000	PRESSUPOST DE DESPESES: DESPES	502.363.840,3000	1.055.991.943,3700		553.628.103,0700
005****	PRESSUPOST DE DESPESES: DESPES	502.363.840,3000	1.055.991.943,3700		553.628.103,0700
006000	PRESSUPOST D'INGRESSOS:PREVISI	802.122.933,8300	802.122.933,8300		
006****	PRESSUPOST D'INGRESSOS: PREVIS	802.122.933,8300	802.122.933,8300		
008000	PRESSUPOST D'INGRESSOS:PREVISI	1.621.365.717,7200	1.189.616.520,0900	431.749.197,6300	
008****	PRESSUPOST D'INGRESSOS: PREVIS	1.621.365.717,7200	1.189.616.520,0900	431.749.197,6300	
00****	DE CONTROL PRESSUPOSTARI.EXERC	6.677.994.990,9900	6.677.994.990,9900		
0*****	COMPTES DE CONTROL PRESSUPOSTA	6.677.994.990,9900	6.677.994.990,9900		
100001	PATRIMONI.	500.982,3937	453.773.721,0240	453.272.738,6303	
100002	PATRIMONI C.N.I.A.		549.684,6100	549.684,6100	
100****	PATRIMONI	500.982,3937	454.323.405,6340	453.822.423,2403	
107001	PATRIMONI LLIURAT EN ADSCRIPCI	328.268,9200		328.268,9200	
107****	PATRIMONI LLIURAT EN ADSCRIPCI	328.268,9200		328.268,9200	
108001	PATRIMONI LLIURAT EN CESSIÓ	33.947.340,9700		33.947.340,9700	
108****	PATRIMONI LLIURAT EN CESSIÓ	33.947.340,9700		33.947.340,9700	
109001	PATRIMONI TRANSFERIT A UNA ADM	1.573.004,4200		1.573.004,4200	
109****	PATRIMONI TRANSFERIT	1.573.004,4200		1.573.004,4200	
10****	PATRIMONI	36.349.596,7037	454.323.405,6340	417.973.808,9303	
120001	RESULTATS POSITIUS D'EXERCICIS	35.412.744,2347	83.247.828,2099	47.835.083,9752	
120****	RESULTATS POSITIUS D'EXERCICIS	35.412.744,2347	83.247.828,2099	47.835.083,9752	
129005	RESULTATS DE L'EXERCICI	49.619.671,8230	49.619.671,8230		
129****	RESULTATS DE L'EXERCICI	49.619.671,8230	49.619.671,8230		
12****	RESULTATS PENDENTS D'APLICACIO	85.032.416,0577	132.867.500,0329	47.835.083,9752	

BALANÇ CONSOLIDAT AL 31/12/2008

Compte	Designació	Actiu	Passiu	Saldo Actiu	Saldo Passiu
150001	ANDBANC	55.766.000,0000	55.766.000,0000		
150002	BANCA PRIVADA D'ANDORRA	18.183.000,0000	18.183.000,0000		
150003	BANC INTERNACIONAL	69.940.000,0000	69.940.000,0000		
150004	CRÈDIT ANDORRÀ	85.649.000,0000	85.649.000,0000		
150005	BANCA MORA	2.012.000,0000	2.012.000,0000		
150007	CAIXABANK	19.643.000,0000	19.643.000,0000		
150008	BANCSABADELL D'ANDORRA	141.021.087,3500	141.021.087,3500		
150****	OBLIGACIONS I BONOS	392.214.087,3500	392.214.087,3500		
15****	EMPRESTIS I ALTRES EMIS.AN+L.	392.214.087,3500	392.214.087,3500		44.728.958,3700
173001	PROVEÏDORS D'IMMOBILITZAT A LL			44.728.958,3700	
173****	PROVEÏDORS D'IMMOBILITZAT A LL			44.728.958,3700	44.728.958,3700
17****	FINANCIACIO BASICA	44.728.958,3700	44.728.958,3700		44.728.958,3700
1*****	FINANCIACIO BASICA	513.596.100,1114	1.024.133.951,3869		510.537.851,2755
200100	TERRENYS I BENS NATURALS D'US	56.667.266,8700		56.667.266,8700	
200****	TERRENYS I BENS NATURALS	56.667.266,8700		56.667.266,8700	
201100	INFRAESTRUCTURES I ALTRES BENS	514.310.232,7400	5.033,0400	514.305.199,7000	
201200	OBRES EN CURS	169.338.043,6200	72.090,345,4300	97.247.698,1900	
201****	INVERS.DESTINADES US GENERAL	683.648.276,3600	72.095.378,4700	611.552.897,8900	
208100	BENS DEL PATRIMONI HISTÒRIC, A	7.517.230,1400		7.517.230,1400	
208****	BENS DEL PATRIMONI HIST+RIC, A	7.517.230,1400		7.517.230,1400	
20****	INVERS.DESTINADES US GENERAL	747.832.773,3700	72.095,378,4700	675.737.394,9000	
210100	DESPESES DE RECERCA I DESENVOL	9.360.956,8600	534.582,7600	8.826.374,1000	
210****	DESPESES DE RECERCA I DESENVOL	9.360.956,8600	534.582,7600	8.826.374,1000	
215001	PROGRAMES INFORMÀTICS	6.506.623,6500	7.803,732,1000	19.854.586,6800	
215100	APLICACIONS INFORMÀTIQUES	19.854.586,6800			
215****	APLICACIONS INFORMÀTIQUES	26.361.210,3300	7.803.732,1000	18.557.478,2300	
21****	IMMOBILITZAT IMMATERIAL	35.722.167,1900	8.338.314,8600	27.383.852,3300	
220100	TERRENYS I BENS NATURALS	56.765.596,4200		56.765.596,4200	
220****	TERRENYS I BENS NATURALS	56.765.596,4200		56.765.596,4200	
221100	CONSTRUCCIONS	205.697.050,1500	58.337,206,7900	147.359.843,3600	
221200	EDIFICIS I ALTRES CONSTRUCCION	188.865.233,0500	2.289,813,8400	186.575.419,2100	
221****	CONSTRUCCIONS	394.562.283,2000	60.627.020,6300	333.935.262,5700	
222100	INSTAL-LACIONS TÈCNIQUES	7.783.275,2200	551,448,5300	7.231.826,6900	
222****	INSTAL-LACIONS TÈCNIQUES	7.783.275,2200	551.448,5300	7.231.826,6900	
223100	MAQUINÀRIA	7.879.224,8400	61.514,5200	7.817.710,3200	
223****	MAQUINÀRIA	7.879.224,8400	61.514,5200	7.817.710,3200	
224100	UTILLATGE	6.836.473,9300	85,161,4400	6.751.312,4900	
224****	ESTRIS	6.836.473,9300	85.161,4400	6.751.312,4900	
226100	MOBILIARI	9.190.648,6500	189,372,3200	9.001.276,3300	

BALANÇ CONSOLIDAT AL 31/12/2008

Compte	Designació	Actiu	Passiu	Saldo Actiu	Saldo Passiu
226***	MOBILIARI	9.190.648,6500	189.372,3200	9.001.276,3300	
227100	EQUIPS PER A PROCESSOS D'INFOR	9.797.234,8800	46.367,4400	9.750.867,4400	
227***	EQUIPS PER PROCESSOS D'INFORM.	9.797.234,8800	46.367,4400	9.750.867,4400	
228100	ELEMENTS DE TRANSPORT	7.007.995,1000	45.234,9900	6.962.760,1100	
228101	CAMIIONS	6.093.001,2300		6.093.001,2300	
228107	VEHICLES ESPECIALS	269.899,1800		269.899,1800	
228***	ELEMENTS DE TRANSPORT	13.370.895,5100	45.234,9900	13.325.660,5200	
229100	ALTRE IMMOBILITZAT MATERIAL	126.819,5500	4.961,4600	121.858,0900	
229200	IMMOB. MAT. PENDENT2010	122.486.529,0600	122.324.873,4600	161.655,6000	
229***	ALTRES IMMOBILITZATS MATERIALS	122.613.348,6100	122.329.834,9200	283.513,6900	
22****	IMMOBILITZAT MATERIAL	628.798.981,2600	183.935.954,7900	444.863.026,4700	
250100	COMPANYIA D'AIGÜES POTABLES	3.876,5300		3.876,5300	
250101	RAMADERS D'ANDORRA	88.709,1300		88.709,1300	
250102	FUNDACIÓ THEMIS	99.076,8500		99.076,8500	
250103	RTVA, S.A.	636.012,1000	35.000,0000	601.012,1000	
250105	C.T.R.A., S.A.	986.910,0000		986.910,0000	
250106	ANDORRA TURISME S.A.	100.000,0000		100.000,0000	
250107	CATSA	450,7600		450,7600	
250109	FUNDACIÓ RAMON LLULL	35.000,0000		35.000,0000	
250301	INSTITUT NACIONAL DE FINANCES	12.020.242,0900		12.020.242,0900	
250***	INVERS.FINANC.PERMAN.EN CAPITA	13.970.277,4600	35.000,0000	13.935.277,4600	
252020	BEQUES I CREDITOS CONCEDITS	313.222,4900	56.296,1000	256.926,3900	
252030	CRÈDITS EMANCIPIACIÓ HABITATGE	72.617,5600	36.600,0000	36.017,5600	
252***	CREDITOS A LLARG TERMINI	385.840,0500	92.896,1000	292.943,9500	
257001	INTER.CRÈDITS ESTUDIANTS	26.138,5500	17.854,3300	8.284,2200	
257***	INTERESSOS A LL/TERM.DE CRÈDIT	26.138,5500	17.854,3300	8.284,2200	
25****	INVERSIONS FINANCERES PERMANEN	14.382.256,0600	145.750,4300	14.236.505,6300	
265001	DIPOSITOS LLOGUERS	15.857,1900	3.120,0000	12.737,1900	
265***	DIPOSITOS CONSTITUITS A LL/TERM	15.857,1900	3.120,0000	12.737,1900	
26****	FIANCES I DIPOSITOS A LL/TERMIN	15.857,1900	3.120,0000	12.737,1900	
281001	AMORTIT.ACUMUL.IMMO.IMMATERIAL	688.302,2700	22.060.604,7300		21.372.302,4600
281150	AMORTITZACIÓ ACUMULADA IMMOBIL	832,7800	832,7800		
281***	AMORTITZA.ACUMUL.IMMOB.IMMATER	689.135,0500	22.061.437,5100		21.372.302,4600
282001	AMORTITZACIÓ ACUMULADA DE L'IM		51.597.887,3500		51.597.887,3500
282210	AMORTITZACIÓ ACUMULADA EDIFICI		20.260.493,4700		18.747.564,6500
282220	AMORTITZACIÓ ACUMULADA INSTAL-		1.868.743,7500		1.481.979,4700
282230	AMORTITZACIÓ ACUMULADA MAQUINÀ		1.864.377,3200		1.439.382,2200
282240	AMORTITZACIÓ ACUMULADA UTILLAT		1.875.678,8000		1.857.244,8400
282260	AMORTITZACIÓ ACUMULADA MOBILIA		1.242.846,4300		1.024.194,8100

BALANÇ CONSOLIDAT AL 31/12/2008

Compte	Designació	Actiu	Passiu	Saldo Actiu	Saldo Passiu
282270	AMORTITZACIÓ ACUMULADA EQUIPS	6.633.156,0900	496.852,4500		465.468,0500
282271	AMORTITZACIÓ ACUMULADA(OFIMATI	1.968,5100	467.436,5600		856.210,3100
282280	AMORTITZACIÓ ACUMULADA ELEMENT	42.295,9100	898.506,2200		27.261,3300
282281	AMORTITZACIÓ ACUMULADA(CAMIONS	44.684,0400	71.945,3700		29.669,0100
282282	AMORTITZACIÓ ACUMULADA(MOTOS)	2.432,7600	32.101,7700		20.435,8800
282290	AMORTITZACIÓ ACUMULADA ALTRE I	84,8400	20.520,7200		
282***	AMORTITZACIÓ ACUMULADA DE L'IM	9.286.395,9300	80.697.390,2100		71.410.994,2800
28****	AMORTIT.ACUMUL. DE L'IMMOBILIT	9.975.530,9800	102.758.827,7200		92.783.296,7400
297001	PROVISIÓ DEPREC.VALORS NEGOC.L	9.188,4300	701.279,7600		692.091,3300
297***	PROVISIÓ PER DEPRECIACIÓ VALOR	9.188,4300	701.279,7600		692.091,3300
29****	PROVISIONS D'IMMOBILITZAT	9.188,4300	701.279,7600		692.091,3300
2******	IMMOBILITZAT	1.436.736.754,4800	367.978.626,0300	1.068.758.128,4500	
325001	MATERIAL DIVERS	19.095,7000	2.415,8600	16.679,8400	
325002	MATERIAL DIVERS EN CONSIGNA	335.155,1900		335.155,1900	
325***	MATERIAL DIVERS	354.250,8900	2.415,8600	351.835,0300	
328001	MATERIAL D'OFICINA	755.547,5200	379.616,9800	375.930,5400	
328***	MATERIAL D'OFICINA	755.547,5200	379.616,9800	375.930,5400	
32****	COMERCIALS	1.109.798,4100	382.032,8400	727.765,5700	
3******	EXISTÈNCIES	1.109.798,4100	382.032,8400	727.765,5700	
400001	CRED.PER OBL.RECON.ANY'S SENARS	62.302.388,3600	62.302.388,3600		23.281.185,5438
400002	CRED.PER OBL.RECON.ANY'S PARELL	438.291.898,5689	461.573.084,1127		23.281.185,5438
400***	CREDITORS PER OBLIG.RECONEGUDE	500.594.286,9289	523.875.472,4727		
408006	I.P.I.	116.135,9900	116.135,9900		
408007	I.A.C.	14.578,3500	14.578,3500		74.044,9000
408040	PLUSVÀLUES	1.226.828,0200	1.300.872,9200		2.026,1500
408050	SOBRE TRANSMISSIONS INTERVIUS	18.781,6300	20.807,7800		
408101	COMPULSA DOCUMENTS, LEGAL.SIGN	120,1200	120,1200		
408102	DISTRIBUCIO RESULTATS FEDA	304.069,0000	304.069,0000		
408111	LLICENCIES, PERMISOS I AUTORIT	20.451,8000	21.919,2800		1.467,4800
408131	CERTIFICATS	132,9100	132,9100		
408141	TRANSPORT ESCOLAR I ESQUI	10.600,6700	12.818,2300		2.217,5600
408151	PASSAPORTS	1.071,0000	1.097,0000		26,0000
408161	REG.DE SOCIETATS,VEH.MARQ.I CO	17.453,1800	18.882,5600		1.429,3800
408171	INSPECCIONS	10,7000	10,7000		
408200	IMI	627.539,9000	801.839,1800		174.299,2800
408201	ALTRES PREUS PUBLICS.DE SERV.I	405,4200	405,4200		
408301	VENDA PUBLICACI.I.PROPIES.BOPA	133,1400	133,1400		
408311	SOLICITUTS,IMPRESSOS,CART.BING	16,8400	16,8400		
408331	FOTOCOPIES I APUNTS FOTOCOPIAT	0,9600	1,2800		0,3200

BALANÇ CONSOLIDAT AL 31/12/2008

Compte	Designació	Actiu	Passiu	Saldo Actiu	Saldo Passiu
408341	PLANOLS, MAPES I FOTOS	16,0800	16,0800		
408361	LLISTATS INF. TRAMESES I PROJEC	30.908,0000	30.908,0000		
408381	SOL-LICITUD AUTORITZACIÏ TREBA	2.329,3000	2.329,3000		
408400	SOBRE CONSUM	67,1700	1.459,5100		1.392,3400
408450	DEVOLUCIONS I.S.I.	245.706,9500	246.255,9200		548,9700
408500	TAXA DE COMERÇ	16.629,8800	17.425,9800		796,1000
408510	TAXA DE VEHICLES	678,0700	678,0700		
408530	TAXES SOBRE MARQUES	1.467,4500	1.467,4500		
408810	ALTRES ENTITATS(DES.JUSTIFICAR	5.005,2000	5.005,2000		
408811	INGRESSOS DELS LLOGUERS DUANA	1.860,9000	1.860,9000		
408900	SANCIONS I INFRACCIONS	12.069,6000	12.069,6000		
408910	SANCIONS DISCIPLINI.EXPED.AL	75.232,4800	5.632,8000		5.632,8000
408920	DANYS I IMPREVISTOS	3.420,7800	76.232,4800		1.000,0000
408930	RECARRECS	49.985,6100	3.420,7800		
408940	DIPOSITIS REBUTS A C/TERMINI	2.803.707,1000	52.135,4100		2.149,8000
408***	CREDITORS PER DEVOLUCIO D'ING.	2.803.707,1000	3.070.738,1800		267.031,0800
40****	CREDITORS PRESSUPOSTARIS	503.397.994,0289	526.946.210,6527		23.548.216,6238
410000	DOCUMENTS ACREDITATIUS PER REL	26.301.982,7000	26.301.982,7000		
410001	XECs BANCARIS	14.634.906,1200	14.634.906,1200		
410003	TRANSFERENCIES	269.998.031,6500	269.998.031,6500		
410004	CÀRREC DE DESPESES BANCARIES	57.307.664,6793	57.307.664,6793		
410005	CÀRRECS DOMICILIATS	3.561.611,3200	3.561.611,3200		
410006	NÒMINA	87.749.137,2900	87.749.137,2900		
410007	PER COMPENSACIÓ	29.473.300,2911	29.473.300,2911		
410008	TARJA DE CRÈDIT	122.189,0400	122.189,0400		
410009	IMPOST CONSUM (MINISTERIS)	165.429,0000	170.560,1400		5.131,1400
410010	CRED.NO PRES.FRAS.PEND.DE REBR	35.226.495,1800	82.884.828,8200		47.658.333,6400
410012	C.A.S.S. PATRONAL	11.282.371,5300	12.753.526,9600		1.471.155,4300
410020	REINTEGRAMENT DES A JUSTIFICAR	37.902,5800	42.998,5200		5.095,9400
410***	PAGAM.ORDENATS PER OBLIG.RECON	535.861.021,3804	585.000.737,5304		49.139.716,1500
414001	CREDITORS PER ISI/IMI SUPORTAT	255.706,2485	255.706,2485		
414***	CREDITORS PER ISI/IMI SUPORTAT	255.706,2485	255.706,2485		
415001	RENDIMENTS S/ L'ESTALVI	16.306.278,6000	16.306.278,6000		
415***	CREDITORS PER INGRESSOS A PAGA	16.306.278,6000	16.306.278,6000		
419010	CREDITORS DE NÒMINA	76.147.275,2763	76.147.275,2763		
419040	DEPARTAMENT D'AGRICULTURA	3.580.851,8600	185.622,5900		185.622,5900
419041	RETENCIONS DE GARANTIA	2.508.786,5100	13.224.008,1000		9.643.156,2400
419062	CORPORACIONS LOCALS	82.236.913,6463	2.508.786,5100		
419***	ALTRES CREDITORS NO PRESSUPOST	82.236.913,6463	92.065.692,4763		9.828.778,8300

BALANÇ CONSOLIDAT AL 31/12/2008

Compte	Designació	Actiu	Passiu	Saldo Actiu	Saldo Passiu
41****	PAGAM.ORDENATS PER OBLIG.RECON	634.659.919,8752	693.628.414,8552		58.968.494,9800
430003	FEDA	180,6000	180,6000		
430004	S.T.A.	48.273,7100	48.273,7100		
430005	C.A.A.S.	429.159,3600	271.135,1000	158.024,2600	
430006	I.N.A.F.	3.582.237,9800	3.582.237,9800		
430050	SOBRE TRANSMISSIONS INTERVIUS	28.412.784,4800	25.977.801,9200	2.434.982,5600	
430090	DEUTORS VARIS	130,1700	130,1700		
430100	IMPOST S/ PLUSVÀLUES	5.447.041,2300	4.900.903,9100	546.137,3200	
430200	IMI	107.532.186,9500	98.757.166,5200	8.775.020,4300	
430300	CÀNON FEDA	14.316.015,1300	12.867.453,1200	1.448.562,0100	
430310	CÀNON STA	18.493.863,6500	16.634.828,6700	1.859.034,9800	
430320	CANON I.T.V.	266.417,7000	212.464,0900	53.953,6100	
430400	SOBRE CONSUM	41.243.603,6900	35.308.414,6200	5.935.189,0700	
430410	REEMBORSAMENT TEC	879.528,7800	831.152,2500	48.376,5300	
430420	TAXES SOBRE EL BINGO	2.498.457,6000	2.498.457,6000		
430450	I.S.I.	104.597.860,8900	102.216.958,6700	2.380.902,2200	
430460	I.P.I.	3.895.854,7400	3.765.654,8000	130.199,9400	
430470	I.A.C.	14.929.166,3500	13.768.057,0300	1.161.109,3200	
430500	TAXA DE COMERÇ	6.408.228,5000	4.918.267,6000	1.489.960,9000	
430510	TAXA DE VEHICLES	5.503.466,4800	4.906.793,3500	596.673,1300	
430520	TAXES JUDICIALS	1.792.201,6200	917.150,3100	875.051,3100	
430530	TAXES SOBRE MARQUES	547.027,2900	546.570,2900	457,0000	
430540	TAXA NOTARIAL	228.455,8100	228.455,8100		
430600	EXPLOTACIO POSTAL	14.517.229,3400	14.517.229,3400		
430620	RETURNS UNIVERSITAT D'ANDORRA	57.329,4900	57.329,4900		
430650	SEGURETAT VIAL	21.439,0000	21.439,0000		
430700	INTERESSOS CRÈD.CONCEDITS LL/P	5.742,9500	5.742,9500		
430730	INTERESSOS DIPÒSITS FINANCERS	3.698.464,9100	3.698.464,9100		
430750	INTERESSOS DE DEMORA	19.365,3400	19.344,0000	21,3400	
430760	BENEFICIS EN VALORS NEGOCIABLE	2.021.578,6000	1.010.789,3000	1.010.789,3000	
430801	F.E.D.A.	1.935.362,3400	1.903.824,7700	31.537,5700	
430802	S.T.A.	2.068.659,1500	2.045.437,3700	23.221,7800	
430803	HBLES COMUNS	15.000,0000	15.000,0000		
430805	MUTUA D'AIGÜES	12.901,5100	12.901,5100		
430810	ALTRES ENTITATS	336.727,3700	302.072,4400	34.654,9300	
430900	SANCIONS I INFRACCIONS	5.232.250,1100	4.889.681,1600	342.568,9500	
430910	SANCIONS DISCIPLIN. I EXP.PERS	520,9600	520,9600		
430920	DANYS I IMPREVISTOS	898.208,6100	891.554,0400	6.654,5700	
430930	RECARRECS	1.340.752,8700	847.546,6800	493.206,1900	

BALANÇ CONSOLIDAT AL 31/12/2008

Compte	Designació	Actiu	Passiu	Saldo Actiu	Saldo Passiu
430950	FIANCES CONCURSOS I SUBHASTES	132.362,601,5100	132.350.787,3300	11.814,1800	
430960	MONEDES MANUAL DIGEST	2.352,0000	2.352,0000		
430970	DEUTORS VARIS	33.812,5531	32.099,6431	1.712,9100	
430***	DEUTORS PER DRETS RECONEGUTS	525.632.441,3231	495.782.625,0131	29.849.816,3100	
431050	SOBRE TRANSMIS.INTERVIUS.PPT.T	5.936.196,9000	5.929.616,0000	6.580,9000	
431100	IMPOST S/ PLUSVALUES	1.237.262,7900	1.237.262,7900		
431200	IMI.PPT.TANCATS	8.198.663,5800	8.198.663,5800		
431310	CÀNON D'STA.PPT.TANCATS	1.777.803,0900	1.777.803,0900		
431320	CANON I.T.V. PPTT.TANCATS	51.943,4000	51.943,4000		
431400	SOBRE CONSUM.PPTTANCATS	2.754.105,6500	2.754.105,6500		
431410	REEMBORSAMENT TEC.PPTTANCATS	47.197,9800	47.197,9800		
431450	ISI PPT.TANCATS	2.241.115,6300	1.134.889,8900	1.106.225,7400	
431460	I.P.I. PPT.TANCATS	63.007,4400	18.918,4300	44.089,0100	
431470	I.A.C. PPT.TANCATS	1.069.057,8500	1.059.751,5300	9.306,3200	
431503	TAXES COMERÇ ANY 2001	513.602,5500	513.584,5300	18,0200	
431504	TAXES COMERÇ ANY 2002	583.729,0000	583.729,0000		
431506	TAXES COMERÇ ANY 2004	809.276,5000	41.893,5000	767.383,0000	
431507	TAXES COMERÇ ANY 2005	932.989,5600	54.499,9600	878.489,6000	
431508	TAXES COMERÇ ANY 2006	1.063.165,1600	67.016,8600	996.148,3000	
431509	TAXES COMERÇ ANY 2007	1.381.382,9000	199.053,1000	1.182.329,8000	
431513	TAXA VEHICLES ANY 2001	184.302,8300	184.302,8300		
431514	TAXA VEHICLES ANY 2002	190.916,6300	190.916,6300		
431516	TAXA VEHICLES ANY 2004	285.362,3200	22.196,1000	263.166,2200	
431517	TAXA VEHICLES ANY 2005	337.071,1400	28.694,7600	308.376,3800	
431518	TAXA VEHICLES ANY 2006	421.957,0200	41.454,6900	380.502,3300	
431519	TAXES VEHICLES ANY 2007	613.715,1400	136.083,4900	477.631,6500	
431520	TAXES JUDICIALS.PPT.TANCATS	403.640,7200	403.640,7200		
431530	TAXES S/MARQUES.PPT.TANCATS	456,9000	456,9000		
431540	TAXA NOTARIAL.PPT.TANCATS	12.107,3800	12.101,0800	6,3000	
431700	INTERS..CRED.CONCED.LL/P.PPT.	184,6200	45,8600	138,7600	
431730	INTERS.DIPÒSITS FINANCERS.PPT.	895.891,8700	895.891,8700		
431750	INTERESSOS DE DEMORA.PPT.TANCA	405,8900	405,8900		
431801	F.E.D.A.	22.299,2000	22.299,2000		
431803	HBLES COMUNS	54.256,4300	22.945,0000	31.311,4300	
431810	ALTRES ENTITATS.PPT.TANCATS	16.364,0000	16.364,0000		
431811	MUTUA ELÈTRICA ST.JULIA	126.889,3700	126.889,3700	126.889,3700	
431812	NORD ANDORRA	116.725,0400	116.725,0400	116.725,0400	
431900	SANCIONS I INFRACCIONS.PPT.TAN	4.406.005,8500	1.757.262,2700	2.648.743,5800	
431920	DANYS I IMPREVISTOS.PPT.TANCAT	12.159,8900	2.876,3200	9.283,5700	

BALANÇ CONSOLIDAT AL 31/12/2008

Compte	Designació	Actiu	Passiu	Saldo Actiu	Saldo Passiu
431930	RECARRECS.PPT.TANCATS	2.164.518,1100	888.528,2700	1.275.989,8400	
431950	FIANCES CONCURSOS I SUB.PPT.TA	17.533,5100	9.059,9200	8.473,5900	
431970	DEUTORS VARIS EXERCICIS ANTER	89.411,2000	88.875,2000	536,0000	
431***	DEUTORS DRETS RECON.PRE.ING.TA	39.032.675,0400	28.393.873,3900	10.638.801,6500	
435100	COMPUSA DOC.,LEG.SIGNAT.I POST	40.631,1100	40.196,4500	434,6600	
435110	LLICÈNCIES, PERMISOS I AUTORIT	844.430,7700	823.383,9300	21.046,8400	
435120	SERVEIS SANITARIS	26.704,9100	26.543,9100	161,0000	
435130	CERTIFICATS	63.048,1300	61.598,1400	1.449,9900	
435140	TRANSPORT ESCOLAR.I ESQUI	1.468.867,8500	1.461.060,2400	7.807,6100	
435150	PASSAPORTS	279.349,6800	277.285,6800	2.064,0000	
435160	REG.DE SOCIETATS, VEHIC.,MARQ.	1.456.250,7800	1.391.842,8500	64.407,9300	
435170	INSPECCIONS	2.231,4600	2.205,8600	25,6000	
435180	ÚS DE CARTOGRAFIA DIGITAL	2.966,6100	2.138,8900	827,7200	
435200	ALTRES PREUS PÚBLICS PER PREST	51.613.947,5500	51.605.593,0600	8.354,4900	
435300	VENDA DE PUBLIC.PRÒPIES I BOPA	87.271,6200	71.397,9900	15.873,6300	
435310	SOL.LICITU.,IMPRES.I CAR.BINGO	469.150,6600	465.830,7500	3.319,9100	
435330	FOTOCOPIES I APUNTS FOTOCOPIAT	111.486,3700	84.065,5600	27.420,8100	
435340	PLANOLS, MAPES I FOTOS	96.553.549,8700	96.552.101,3900	1.448,4800	
435360	LLISTATS INF.TRAM.I PROJ.DE CO	71.129,3400	70.551,8400	577,5000	
435370	VENDA MEDICAMENTS I ESTUPEFAEN	135.293,1800	135.100,9800	192,2000	
435380	SOL.LICITUD AUTORIT.DE TREBALL	1.549.133,8000	1.382.518,1000	166.615,7000	
435390	ALTRES BÉNS	29.176,6200	29.136,1200	40,5000	
435800	INGRESSOS PER ARRENDAMENT	57.240,5500	30.240,5500	27.000,0000	
435810	INGRESSOS LLOGUERS DUANA	17.351,9400	17.351,9400		
435820	INGRES.ARREND.PARQUINGS GOVERN	701,1500	701,1500		
435830	INGRES.PER ARREND.CASA ROSSELL	13.648,6600	13.648,6600		
435900	SUBHASTES TABAC	3.441,0000	3.441,0000		
435910	SUBHASTES VEHICLES	5.107,2200	5.107,2200		
435***	DEUTORS PER OPERACIONS COMERCI	154.902.110,8300	154.553.042,2600	349.068,5700	
436100	COMP.DOC.LEG.SIGNAT.I POST.PPT	1.677,3500	665,6400	1.011,7100	
436110	LLIC.PERM.I AUTORIT..PPT.TANCA	16.419,4300	11.388,7900	5.030,6400	
436120	SERVEIS SANITARIS.PPT.TANCATS	435,9000	310,0000	125,9000	
436130	CERTIFICATS.PPT.TANCATS	1.444,6100	441,3500	1.003,2600	
436140	TRANSP.ESCOL.I ESQUI	107.347,2600	76.862,6400	30.484,6200	
436150	PASSAPORTS.PPT.TANCATS	3.188,0900	914,0900	2.274,0000	
436160	REG.SOCIETATS,VEH.,MARQ..PPT.T	63.709,0700	59.100,1200	4.608,9500	
436170	INSPECCIONS.PPT.TANCATS	1.196,4500	658,9900	537,4600	
436180	ÚS CARTIGRAFIA DIGITAL.PPT.TAN	399,3000	121,4700	277,8300	
436200	ALT.PREUS PÚBLICS PREST.SERV.P	3.896,6900	788,4500	3.108,2400	

BALANÇ CONSOLIDAT AL 31/12/2008

Compte	Designació	Actiu	Passiu	Saldo Actiu	Saldo Passiu
436300	VEND.PUBLIC.PROPIES-BOPA.PPT.T	30.037,9900	20.319,5400	9.718,4500	
436310	SOL.IMPRES.I CARTRONS BINGO.PP	12.339,9600	8.121,8300	4.218,1300	
436330	FOT.I APUNTS FOTOCOPIATS.PPTTA	26.285,6100	26.260,0800	25,5300	
436340	PLÀNOLS, MAPES I FOTOS.PPT.TAN	13.501,5100	8.716,5200	4.784,9900	
436360	LLISTATS INF.TRAM.I PROJ.PPT.T	1.210,8100	659,4400	551,3700	
436370	VEN-MEDIC.I ESTUPEFAENTS.PPTTA	1.593,4400		1.593,4400	
436380	SOL-LIC.AUTOR.TREBALL.PPT.TANC	140.592,1000	140.592,1000		
436390	ALTRES BÉNS.PPT.TANCATS	1.213,9500		1.213,9500	
436800	INGRESSOS PER ARRENDAMENT.PPT.	22.354,0500	22.000,0000	354,0500	
436810	INGRES.DELS LLOG.DE DUANA.PPT.	589,8600	393,2400	196,6200	
436910	SUBHASTES VEHICLES.PPT.TANCATS	3.900,0000		3.900,0000	
436***	DEUTORS PER OPER.COMERC.PPT.TA	453.333,4300	378.314,2900	75.019,1400	
43****	DEUTORS PRESSUPOSTARIS	720.020.560,6231	679.107.854,9531	40.912.705,6700	
441001	DEUTORS PER RENDIMENTS S/L'EST	5.726.101,0100	5.726.101,0100		
441***	DEUTORS PER SERVEI DE RECAPTAC	5.726.101,0100	5.726.101,0100		
44****	DEUTORS NO PRESSUPOSTARIS	5.726.101,0100	5.726.101,0100		
450100	DISTRIBUCIÓ RESULTATS FEDA	4.169.909,0000	4.169.909,0000		
450110	DISTRIBUCIÓ RESULTATS STA	11.412.603,1200	11.412.603,1200		
450130	DISTRI.RESULT.CASA ROSELL(CATS	195,0000	195,0000		
450140	DISTRIBUCIÓ RESULTATS CAPESA	2.100,0000	2.100,0000		
450***	DEUTORS PER DRETS RECON.D'ALTR	15.584.807,1200	15.584.807,1200		
45****	CREDITORS I DEUTORS	15.584.807,1200	15.584.807,1200		581.296,6500
476001	C.A.S.S.	25.639.702,7700	26.220.999,4200		
476002	MUTUA MALALTIA	3.762.928,6600	3.762.928,6600		
476003	MUTUA JUBILACIÓ	931.437,8700	931.437,8700		
476004	INDEMNITZACIÓ MÚTUA MALALTIA	3.186.387,9300	3.186.387,9300		
476005	RECUPERACIONS CASS MALALTIA	2.051.550,9300	2.051.550,9300		
476006	C.A.S.S. CNIA		56.094,7200		56.094,7200
476***	ORGAN.PREVISIÓ SOCIAL, CRÈDITO	35.572.008,1600	36.209.399,5300		637.391,3700
47****	CREDITORS I DEUTORS	35.572.008,1600	36.209.399,5300		637.391,3700
480001	DESPESES ANTICIPADES	1.250.041,1900	725.150,2400	524.890,9500	
480***	DESPESES ANTICIPADES	1.250.041,1900	725.150,2400	524.890,9500	
48****	AJUSTAMENTS PER PERIODIFICACIÓ	1.250.041,1900	725.150,2400	524.890,9500	
490040	TAXES COMERÇ 2004	41.714,6000	809.097,6000		767.383,0000
490041	TAXES COMERÇ 2005	54.499,9600	932.989,5600		878.489,6000
490042	TAXES COMERÇ 2006	184.506,1900	1.180.654,4900		996.148,3000
490043	TAXES COMERÇ 2007	111.186,3000	1.116.166,6300		1.004.980,3300
490044	TAXES COMERÇ 2008		893.976,5400		893.976,5400
490047	TAXES COMERÇ 2001	502.589,1200	502.607,1400		18,0200

BALANÇ CONSOLIDAT AL 31/12/2008

Compte	Designació	Actiu	Passiu	Saldo Actiu	Saldo Passiu
490048	TAXES COMERÇ 2002	579.536,3500	579.536,3500		
490050	VINYETES 2004	22.010,0900	285.176,3100		263.166,2200
490051	VINYETES 2005	28.085,5600	336.461,9400		308.376,3800
490052	VINYETES 2006	37.063,6400	417.565,9700		380.502,3300
490053	VINYETES 2007	211.381,3000	617.368,2000		405.986,9000
490054	VINYETES 2008		358.003,8800		358.003,8800
490056	VINYETES 2010	182.449,4500	182.449,4500		
490057	VINYETES 2002	190.733,9700	190.733,9700		54,7100
490062	SANCIONS 2001	340.596,5600	340.651,2700		
490063	SANCIONS 2002	383.740,2700	383.740,2700		
490065	SANCIONS 2004	31.993,5700	546.849,9600		514.856,3900
490066	SANCIONS 2005	40.755,8200	633.665,8100		592.909,9900
490067	SANCIONS 2006	36.460,0300	726.223,4000		689.763,3700
490068	SANCIONS 2007	23.214,8100	746.700,0500		723.485,2400
490069	SANCIONS 2008		205.541,3700		205.541,3700
490072	RECÀRRECS 2001	136.286,8100	136.286,8100		
490073	RECÀRRECS 2002	153.717,8000	153.717,8000		
490075	RECÀRRECS 2004	12.749,0800	218.980,2000		206.231,1200
490076	RECÀRRECS 2005	16.417,5900	253.833,1500		237.415,5600
490077	RECÀRRECS 2006	14.461,0600	289.535,8800		275.074,8200
490078	RECÀRRECS 2007	8.507,7800	482.798,1600		474.290,3800
490079	RECÀRRECS 2008		295.923,7100		295.923,7100
490***	PROVISIONS PER INSOLVENCIES	3.344.657,7100	13.817.235,8700		10.472.578,1600
499001	PROVISIO PER OPERAC. DE TRAFIC		274.925,8400		274.925,8400
499002	PROVISIO PER RESPONSABILITATS	7.299.623,6800	9.019.743,2900		1.720.119,6100
499003	PROVISIO PER RESPONSABILITATS	136.068,0000	184.432,7800		48.364,7800
499***	PROV.PER ALTRES OPER.DE TRANSI	7.435.691,6800	9.479.101,9100		2.043.410,2300
49****	PROVISIONS	10.780.349,3900	23.296.337,7800		12.515.988,3900
4*****	CREDITORS I DEUTORS	1.926.991.781,3972	1.981.224.276,1410		54.232.494,7438
500001	ANDBANC		55.766.000,0000		55.766.000,0000
500002	BANCA PRIVADA D'ANDORRA		18.183.000,0000		18.183.000,0000
500003	BANC INTERNACIONAL		69.940.000,0000		69.940.000,0000
500004	CRÈDIT ANDORRÀ		105.292.000,0000		105.292.000,0000
500005	BANCA MORA		2.012.000,0000		2.012.000,0000
500008	BANCSABADELL D'ANDORRA		8.807.000,0000		8.807.000,0000
500***	OBLIGACIONS I BONS A CURT TERM		260.000.000,0000		260.000.000,0000
50****	EMPREST. ALTRES EMIS. ANAL.A C/P		260.000.000,0000		260.000.000,0000
520001	ANDBANC, 1ª PRESTEC C/TERMINI	134.408.119,6819	171.339.810,2519		36.931.690,5700
520002	BANCA PRIVADA D'ANDORRA, 1ª PR	63.174.771,2700	81.787.221,4400		18.612.450,1700

BALANÇ CONSOLIDAT AL 31/12/2008

Compte	Designació	Actiu	Passiu	Saldo Actiu	Saldo Passiu
520004	CRÈDIT ANDORRA, 1º PRÈSTEC C/T	407.349.184,2864	465.940.997,4964		58.591.813,2100
520005	BANCA MORA, 1R PRESTEC C/TERMIN	3.310.270,4700	3.310.270,4700		
520008	BANC SABADELL D'ANDORRA, 1º PR	19.613.002,9457	23.472.489,3257		3.859.486,3800
520011	DEUTES A C/T AMB ENT.DE CREDIT	10.615.507,4100	10.615.507,4100		
520012	BANCA PRIVADA D'ANDORRA2ª POLI	11.952.821,1600	11.952.821,1600		
520014	CRÈDIT ANDORRÀ, 2ª PRÈSTEC C/T	78.360.975,7400	99.105.366,7500		20.744.391,0100
520015	BANCA MORA, 1º PRÈSTEC C/TERM	233.414.028,3249	262.360.085,4249		28.946.057,1000
520018	BSA	403.064,4600	403.064,4600		
520021	ANDBANC, 2ª PRESTEC C/TERMINI	23.844.873,5100	36.504.576,1600		12.659.702,6500
520022	B.PRIVADA D'ANDORRA, 2ª POLISS	15.894.507,1900	22.540.715,8800		6.646.208,6900
520024	CRÈDIT ANDORRÀ, 2ª POLISSA	38.658.785,1300	54.508.699,4100		15.849.914,2800
520025	BANCA MORA, 2ª PRÈSTEC C/TERM	20.406.170,3100	32.714.364,7700		12.308.194,4600
520028	BANC SABADELL D'ANDORRA, 2ª P	4.321.182,7000	6.040.868,9200		1.719.686,2200
520031	ANDBANC 3ªPOLISSA	8.315.387,9200	17.988.132,7900		9.672.744,8700
520032	BPA 3ª POLISSA	9.069.368,1800	14.147.455,9400		5.078.087,7600
520034	CREDIT ANORRA 3ª POLISSA	75.688.465,8700	75.688.465,8700		
520035	BANCA MORA 3ª POLISSA	8.484.242,6200	17.888.414,9100		9.404.172,2900
520038	BSA 3ª POLISSA	2.195.822,9000	3.509.762,6200		1.313.939,7200
520041	ANDBANC 4ª POLISSA	34.501.690,8656	34.501.690,8656		
520042	BPA 4ª POLISSA	20.775.989,0800	20.775.989,0800		
520044	CREDIT ANDORRA4ª POLISSA	31.097.676,4100	31.097.676,4100		
520045	BANCA MORA 4ª POLISSA	18.834.605,3900	18.834.605,3900		
520048	BSA 4ª POLISSA	3.968.426,5400	3.968.433,6500		7,1100
520051	ANDBANC 5ª POLISS	7.303.087,5600	7.303.087,5600		
520052	BPA 5ª POLISSA	2.499.992,6900	2.499.992,6900		
520054	CREDIT ANDORRA 5ª POLISSA	7.704.964,0800	7.704.964,0800		
520055	BANCA MORA 5ª POLISSA	4.656.625,6000	4.656.625,6000		
520058	BANC DE SABADELL 5ª POLISSA	650.484,7300	650.484,7300		
520061	ANDBANC 7ª POLISSA	7.307.351,5600	7.307.351,5600		
520062	BPA 7ª POLISSA	5.849.230,0300	5.849.230,0300		
520064	CREDIT ANDORRA 7ª POLISSA	15.746.590,3600	15.746.590,3600		
520065	BANCA MORA 7ª POLISSA	12.434.508,3400	12.434.508,3400		
520068	BANC DE SABADELL 7ª POLISSA	753.871,4200	753.871,4200		
520***	DEUTES A C/T AMB ENT.DE CREDIT	1.343.565.646,7345	1.585.904.193,2245		242.338.546,4900
523001	PROVEÏDORS D'IMMOBILITZAT A CU		9.551.516,5000		9.551.516,5000
523***	PROVEÏDORS D'IMMOBILITZAT A CU		9.551.516,5000		9.551.516,5000
526001	BANC AGRICOL I COMERCIAL D'AND	10.182.041,6200	10.220.417,3400		38.375,7200
526002	BANCA PRIVADA D'ANDORRA	1.724.613,5700	1.745.674,1500		21.060,5800
526004	CRÈDIT ANDORRA	12.606.792,1100	12.913.735,3900		306.943,2800

BALANÇ CONSOLIDAT AL 31/12/2008

Compte	Designació	Actiu	Passiu	Saldo Actiu	Saldo Passiu
526005	BANCA MORA	9.977.789,4500	13.422.679,5000		3.444.890,0500
526007	CRÈDIT ANDORRÀ CTE.9R895	2.789.109,5700	2.789.109,5700		
526008	BANCSABADELL D'ANDORRA	1.628.355,5900	1.633.605,1500		5.249,5600
526***	INTER. C/P DE DEUTES ENT. CRÈDI	38.908.701,9100	42.725.221,1000		3.816.519,1900
528004	CRÈDIT ANDORRÀ, PRESTEC C/TERM	30.922,9700	30.922,9700		
528***	DEUTES A C/TERMINI AMB MONEDA	30.922,9700	30.922,9700		
52****	DEUTES A C/T PER PRESTEC REBUT	1.382.505,271,6145	1.638.211.853,7945		255.706.582,1800
547000	INTERESSOS CREDITIS ESTUDIANTS	9.333,6100	9.333,6100		
547***	INTERESSOS A CURT TER. DE CRED	9.333,6100	9.333,6100		
54****	INVERSIONS FINANCERES TEMPORAL	9.333,6100	9.333,6100		
554001	RENDIMENTS S/ L'ESTALVI	22.033.001,5200	22.033.001,5200		
554002	DEVOLUCIONS I.T.P.	6.065.414,3900	6.119.756,2000		54.341,8100
554***	COBRAMENTS PENDENT D'APLICACIO	28.098.415,9100	28.152.757,7200		54.341,8100
55****	ALTRES COMPTES NO BANCARIS	28.098.415,9100	28.152.757,7200		54.341,8100
560001	FIANCES REBUDES A CURT TERMINI	71.091,8600	100.820,3600		29.728,5000
560002	FIANCES REBUDES EXERC.ANTERIOR	48.205,1400	290.314,1100		242.108,9700
560***	FIANCES REBUDES A CURT TERMINI	119.297,0000	391.134,4700		271.837,4700
561001	DIPOSITIS REBUTS A CURT PLAÇ	270,0100	270,0100		
561002	DIPOSITIS REBUTS EXERCICIS ANT.		1.080,7700		1.080,7700
561***	FIANCES I DIPOSITIS REBUTS	270,0100	1.350,7800		1.080,7700
56****	FIANC.DIP.REBUTS CONST. A C/P	119.567,0100	392.485,2500		272.918,2400
570003	CAIXA INGRESSOS	1.462.200,5700	1.462.200,5700		
570011	CAIXA TRÀMITS	39.028.724,0000	38.682.526,4400	346.197,5600	
570020	CAIXA CASA RULL	5.279,4100	5.279,4100		
570021	CAIXA CNIA	202,0700		202,0700	
570023	CAIXA AUDITORI ARENY PLANDOLIT	428,5000	428,5000		
570024	CAIXA MUSEU NACIONAL DE L'AUTO	18.216,1300	18.216,1300		
570027	CAIXA MUSEU ARENY PLANDOLIT	19.483,6700	19.483,6700		
570048	CAIXA DUANA CORREUS PAS DE LA	25.536,4100	25.536,4100		
570049	CAIXA DUANA BALADRA	30.180,1200	30.123,9700		56,1500
570050	CAIXA ITV	506,7500		506,7500	
570051	CAIXA IMMIGRACIÓ	1.090.060,2914	1.075.833,1914	14.227,1000	
570053	CAIXA B.O.P.A.	8.756,2800	8.756,2800		
570054	CAIXA LABORATORI SALUT PÚBLICA	3.014,5900	3.014,5900		
570055	CAIXA POLICIA	736.773,4189	735.823,1089	950,3100	
570056	CAIXA DUANA PAS DE LA CASA	320.286,3400	320.185,8000	100,5400	
570057	CAIXA DUANA ST.JULIA DE LÒRIA	2.411.054,5400	2.405.726,7600	5.327,7800	
570058	CAIXA DUANA DESPATX CENTRAL	460.506,6000	458.729,4600	1.777,1400	
570059	CAIXA DUANA CORREOS	50.490,6600	50.216,9800	273,6800	

BALANÇ CONSOLIDAT AL 31/12/2008

Compte	Designació	Actiu	Passiu	Saldo Actiu	Saldo Passiu
570060	CAIXA HBLE.COMU D'ENCAMP	187.455,3200	187.099,6600	355,6600	
570061	CAIXA HBLE.COMU DE SANT JULIÀ	220.110,9100	205.588,8500	14.522,0600	
570062	CAIXA HBLE.COMU D' ORDINO	60.794,5000	60.557,5000	237,0000	
570063	CAIXA HBLE.COMU ESCAL.-ENGORDA	182.269,5100	153.396,7500	28.872,7600	
570064	CAIXA HBLE.COMU DE LA MASSANA	138.245,5500	126.485,4300	11.760,1200	
570065	CAIXA HBLE.COMU DE CANILLO	98.734,7100	97.294,9500	1.439,7600	
570066	CAIXA HBLE.COMU D'ANDORRA LA V	55.964,3600	33.817,3700	22.146,9900	
570067	CAIXA SINDICAT D'INICIATIVA D'	1.576,0000	1.576,0000		
570068	CAIXA INICIATIVES TURÍSTIQUES	12,0000	12,0000		
570069	CAIXA MUSEU FARGA ROSSELL	11.793,8334	11.793,8334		
570071	FONS CAIXA IMMIGRACIÓ	1.500,0000		1.500,0000	
570072	FONS CAIXA I.T.V.	30,0500		30,0500	
570073	FONS CAIXA POLICIA	477,0000		477,0000	
570074	FONS CAIXA DUANA PAS	127,0000		127,0000	
570075	FONS CAIXA DUANA ST.JULIÀ	350,0000		350,0000	
570076	FONS CAIXA DUANA DESPATX CENTR	225,0000		225,0000	
570077	FONS CAIXA DUANA CORREUS ESPAN	73,5000		73,5000	
570078	FONS CAIXA TRAMITS	4.550,0000		4.550,0000	
570079	FONS CAIXA INGRESSOS	350,0000		350,0000	
570080	FONS CAIXA DUANA BALADRA	100,0000		100,0000	
570081	FONS CAIXA MUSEU FARGA ROSSELL	100,0000		100,0000	
570082	FONS CAIXA O.M.P.A.	200,0000		200,0000	
570083	FONS CAIXA MUSEU DE L'AUTOMÒBI	165,0000		165,0000	
570084	FONS CAIXA DUANA CORREOS FRANC	76,5000		76,5000	
570091	FONS CAIXA LABORATORI SALUT PÙ	300,0000		300,0000	
570***	CAIXA	46.637.281,0937	46.179.703,6137	457.577,4800	
571001	ANDBANC	1.404,9500	1.404,9500		
571004	CRÈDIT ANDORRÀ	24.212.500,1026	24.206.903,4026	5.596,7000	
571005	BANCA MORA	23.726.320,9188	23.726.320,9188		
571008	BANC DE SABADELL D'ANDORRA	691,7021	691,7021		
571022	BANC BILBAO VIZCAYA (OF.PARIS	307.253,3300	178.456,4600	128.796,8700	
571023	BACOB(BRUSSEL.LES)	538.242,8200	443.960,8300	94.281,9900	
571024	BANC DEXIA (AMBAI.BRUSSEL-LES)	531.469,6500		531.469,6500	
571025	"LA CAIXA" (BARCELONA)	249.784,2900	159.429,3000	90.354,9900	
571029	BBV AMBAIXADA A PARIS	546.438,2100	139.893,9100	406.544,3000	
571030	BANC POPULAR (MADRID)	96.862,4100	97.089,2100		226,8000
571031	CHASE MANHATTAN BANK(N.YORK)	334.364,2880	50.967,1567	283.397,1313	
571032	CRÈDIT ANDORRA (AMB.MADRID)	29.443,4900	4.890,9300	24.552,5600	
571033	SOGENAL	139.369,2200	83.715,5600	55.653,6600	

BALANÇ CONSOLIDAT AL 31/12/2008

Compte	Designació	Actiu	Passiu	Saldo Actiu	Saldo Passiu
571034	CRÉDIT ANDORRA (AMB.BRUSSELLE	56.698,3700	14.114,8200	42.583,5500	
571035	BMBCP, SA (AMBAIXADA PORTUGAL)	11.435,6700	12.227,6500		791,9800
571041	BANC UBS(ORG.INTERN.A GINEBRA)	297.093,6755	134.218,1641	162.875,5114	
571042	BANK AUSTRIA (OSCE)	168.977,7000	56.383,6800	112.594,0200	
571043	BBVA (AMBAIXADA R.UNIT	9.323,9486	4.397,6800	4.926,2686	
571***	BANCS E INSTIT.DE CREDIT	51.257.674,7456	49.315.066,3243	1.942.608,4213	
575002	PAGAMENTS BANCS NO EFECTUATS	1.639,8500	1.639,8500		
575003	PAGAMENTS BANCS NO EFECTUATS	13.104,2800	13.104,2800		
575004	PAGAMENTS NO EFECTUATS ANY 200	37.257,5300	37.257,5300		
575005	PAGAMENTS BANCS NO EFECTUATS 2	30,7000	38.789,0000		38.758,3000
575006	PAGAMENTS BANCS NO EFECTUATS A	1.043,5300	31.516,3800		30.472,8500
575007	PAGAMENTS BANCS NO EFECTUARS A	0,2000	84.505,2600		84.505,0600
575***	MOVIMENTS BANCARIS PENDENT	53.076,0900	206.812,3000		153.736,2100
57****	TRESORERIA	97.948.031,9293	95.701.582,2380	2.246.449,6913	
5*****	COMPTES FINANCERS	1.508.680.620,0738	2.022.468.012,6125		513.787.392,5387
	TOTAL	12.065.110.045,4624	12.074.181.890,0004	12.065.110.045,4624	12.074.181.890,0004
	Resultat	9.071.844,5380		9.071.844,5380	
	Total balanç	12.074.181.890,0004	12.074.181.890,0004	12.074.181.890,0004	12.074.181.890,0004

COMpte DE RESULTATS AL 31/12/2008

Compte	Designació	Càrrecs	Productes	Càrrecs	Productes
610001	VAR.EXIST.MERC. (CENT. COMP)	3.686,4400		3.686,4400	
610****	VARIACIO D'EXISTENCIES DE MERC	3.686,4400		3.686,4400	
61****	VARIACIO D'EXISTENCIES	3.686,4400		3.686,4400	
621001	LLOGUERS I CANONS	3.342.783,7300	160.034,2600	3.182.749,4700	
621****	LLOGUERS I CANONS	3.342.783,7300	160.034,2600	3.182.749,4700	
622001	REPARACIONS I CONSERVACIO	42.615.209,3000	37.593.546,7800	5.021.662,5200	
622****	REPARACIONS I CONSERVACIO	42.615.209,3000	37.593.546,7800	5.021.662,5200	
624001	TREB.REALIT.PER ALTRES EMPRESE	22.890.750,8500	1.543.081,4000	21.347.669,4500	
624****	TREB.REALIT.PER ALTRES EMPRESE	22.890.750,8500	1.543.081,4000	21.347.669,4500	
625001	PRIMES D'ASSEGURANCES	1.200.103,4700	180,0000	1.199.923,4700	
625****	PRIMES D'ASSEGURANCES	1.200.103,4700	180,0000	1.199.923,4700	
627001	PUBLIC.PROP.I RELACIONS PUBLIQ	7.694.002,1200	1.289.117,0300	6.404.885,0900	
627****	PUBLIC.PROPAG. I RELAC.PUBLIQU	7.694.002,1200	1.289.117,0300	6.404.885,0900	
628001	SUBMINISTRAMENTS	20.470.692,1500	825.406,4300	19.645.285,7200	
628****	SUBMINISTRAMENTS	20.470.692,1500	825.406,4300	19.645.285,7200	
629001	COMUNICACIONS I ALTRES SERVEIS	2.762.780,5200	121.638,8400	2.641.141,6800	
629****	COMUNICACIONS I ALTRES SERVEIS	2.762.780,5200	121.638,8400	2.641.141,6800	
62****	SERVEIS EXTERNS	100.976.322,1400	41.533.004,7400	59.443.317,4000	
630001	TRIBUTS	601,8000		601,8000	
630****	TRIBUTS	601,8000		601,8000	
63****	TRIBUTS	601,8000		601,8000	
640001	SOUS I SALARIS	80.273.134,3300	3.019.674,1000	77.253.460,2300	
640****	SOUS I SALARIS	80.273.134,3300	3.019.674,1000	77.253.460,2300	
642001	COTITZACIONS SOCIALS	9.846.635,2000	96.220,9600	9.750.414,2400	
642****	COTITZACIONS SOCIALS	9.846.635,2000	96.220,9600	9.750.414,2400	
644001	ALTRES DESPESES DE PERSONAL	1.226.389,3000	63.096,5100	1.163.292,7900	
644****	ALTRES DESPESES SOCIALS	1.226.389,3000	63.096,5100	1.163.292,7900	
64****	DESP. DE PERSONAL I PREST.SOCI	91.346.158,8300	3.178.991,5700	88.167.167,2600	
650001	TRANSFERENCIES CORRENTS	78.888.195,2008	5.638.814,0713	73.249.381,1295	
650****	TRANSFERENCIES CORRENTS	78.888.195,2008	5.638.814,0713	73.249.381,1295	
655001	TRANSFERENCIES DE CAPITAL	83.119.890,0200	17.581.694,8200	65.538.195,2000	
655****	TRANSFERENCIES DE CAPITAL	83.119.890,0200	17.581.694,8200	65.538.195,2000	
65****	TRANSFERENCIES I SUBVENCIONS	162.008.085,2208	23.220.508,8913	138.787.576,3295	
661001	INTERESSOS D'OBLIGAC. I BONOS	12.305.800,0000		12.305.800,0000	
661****	INTERESSOS D'OBLIGAC. I BONOS	12.305.800,0000		12.305.800,0000	
663001	INT.PRÉSTECES, CTES.COR. I ALTR	10.999.870,1200		10.999.870,1200	
663****	INTER.PRÉSTECES, CTE.COR. I ALT	10.999.870,1200		10.999.870,1200	
668004	DIF.CANVI DOLAR USA	2.887.202,1159	2.696.601,2426	190.600,8733	
668005	DIF.CANVI FRANC SUIS	186.458,5023	184.897,8432	1.560,6591	

COMpte DE RESULTATS AL 31/12/2008

Compte	Designació	Càrrecs	Productes	Càrrecs	Productes
668006	DIF.CANVI LLIURA ESTERLINA	73.913,9367	74.663,7227		749,7860
668012	DIF.CANVI CORONA SUECA	432,8500	428,9500	3,9000	
668022	DIF.CANVI DOLAR CANADA	43.037,5924	49.535,7403		6.498,1479
668023	DIF.CANVI ECU	0,1400	94.230,7700		94.230,6300
668028	DIF.CANVI EURO YUAN	6.170,9600		6.170,9600	
668***	DIFERENCIES NEGATIVES DE CANVI	3.197.216,0973	3.100.358,2688	96.857,8285	
669001	ALTRES DESPESES FINANCERES	31.696,6300	2.741,7500	28.954,8800	
669***	ALTRES DESPESES FINANCERES	31.696,6300	2.741,7500	28.954,8800	
66****	DESPESES FINANCERES	26.534.582,8473	3.103.100,0188	23.431.482,8285	
671001	PERDUES PROC.IMMOB.MATERIAL	2.070.422,8500		2.070.422,8500	
671002	PERDUES PROCED.IMMOB.INMATERIA	44.801,2700		44.801,2700	
671***	PERDUES PROCEDENTS DE L'IMMOB.	2.115.224,1200		2.115.224,1200	
678001	DESPESES EXTRAORDINARIES	100,0000	50,0000	50,0000	
678***	DESPESES EXTRAORDINARIES	100,0000	50,0000	50,0000	
679001	DESPESES D'EXERCICIS TANCATS	57.117.271,2100	1.058,7800	57.116.212,4300	
679***	DESPESES D'EXERCICIS TANCATS	57.117.271,2100	1.058,7800	57.116.212,4300	
67****	PERDUES PROC. DE L'IMMOBI-EXCE	59.232.595,3300	1.108,7800	59.231.486,5500	
680001	INVERSIÓ	171.421.086,3200	171.421.086,3200		
680***	COMPRES I DESPESES PER NATURAL	171.421.086,3200	171.421.086,3200		
681150	DOT.AMORTITZACIO IMMOB.IMMAT.	2.468.455,9200		2.468.455,9200	
681***	AMORTI.IMMOBILIT.IMMATERIAL	2.468.455,9200		2.468.455,9200	
682210	DOT.AMORTITZACIO EDIFICIS I AL	6.072.038,0300		6.072.038,0300	
682220	DOTACIO AMORTIT.INSTAL-LACIONS	428.789,1600		428.789,1600	
682230	DOTACIO AMORTITZACIO MAQUINARI	425.762,4300		425.762,4300	
682240	DOTACIO AMORTIT.UTILLATGE	569.542,3400		569.542,3400	
682260	DOTACIO AMORTIT.MOBILIARI	616.216,4200		616.216,4200	
682270	DOTACIO AMORTIT.EQUIPS PROC.D'	496.852,4500		496.852,4500	
682271	DOTACIO AMORTIT.OFIMÀTICA	260.770,7000		260.770,7000	
682280	DOTACIO AMORTIT.ELEMENTS DE TR	831.546,0300		831.546,0300	
682281	DOTACIO AMORTIT.CAMIIONS	71.945,3700		71.945,3700	
682282	DOTACIO AMORTIT.MOTOS	9.781,0300		9.781,0300	
682290	DOTACIO AMORTIT.ALTRE IMMOBILI	1.182,0100		1.182,0100	
682***	AMORTITZACIÓ IMMOBILITZAT MATE	9.784.425,9700		9.784.425,9700	
68****	COMPRES I DESPESES PER NATURAL	183.673.968,2100	171.421.086,3200	12.252.881,8900	
693001	DOTACIO PER PROVIS. D'EXISTENC	18,0200	18,0200		
693***	DOTACIO PER PROVIS.D'EXISTENC.	18,0200	18,0200		
694001	DOTACIO PER PROVIS.D'INSOLVENC	3.516.461,0700	253.474,4600	3.262.986,6100	
694***	DOTACIO PER PROVIS.D'INSOLVENC	3.516.461,0700	253.474,4600	3.262.986,6100	
695001	DOT. PROV.PER OPERAC.TRAFIC	1.720.119,6100		1.720.119,6100	

COMpte DE RESULTATS AL 31/12/2008

Compte	Designació	Càrrecs	Productes	Càrrecs	Productes
695***	DOT. PROV. PER OPERAC.DE TRAFI	1.720.119,6100		1.720.119,6100	
696001	DOTACIO PROV.PER VALORS NEGOCI	139.443,7800		139.443,7800	
696***	DOTACIÓ PROVISIÓ PER VALORS NE	139.443,7800		139.443,7800	
69****	DOTACIO PER PROVISIONS	5.376.042,4800	253.492,4800	5.122.550,0000	
6****	COMPRES I DESPESES PER NATURAL	629.152.043,2981	242.711.292,8001	386.440.750,4980	
700002	PUBLICACIONS	35,5000	35,5000		
700***	VENDES DE MERCADERIES	35,5000	35,5000		
70****	VENDES	35,5000	35,5000		
720100	PLUSVALUES	1.452.513,8300	4.243.483,6000		2.790.969,7700
720***	IMPOSTOS ESTATALS	1.452.513,8300	4.243.483,6000		2.790.969,7700
72****	IMPOSTOS DIRECTES I COTITZACIO	1.452.513,8300	4.243.483,6000		2.790.969,7700
730050	SOBRE TRANSMISSIONS INTERVIUS	12.780.316,4134	21.312.346,2034		8.532.029,7900
730***	IMPOSTOS S/TRANSM.PATRIM.I ACT	12.780.316,4134	21.312.346,2034		8.532.029,7900
734003	IMI	145.674,7500		145.674,7500	
734100	IMI	579.681,0500	99.488.779,0500		98.909.098,0000
734***	IMPOSTOS SOBRE TRAFIC EXTERIOR	725.355,8000	99.488.779,0500		98.763.423,2500
735100	CANON DE FEDA	6.433.726,5600	11.755.179,8500		5.321.453,2900
735110	CANON DE STA	7.428.512,7900	14.914.919,1300		7.486.406,3400
735120	CANON I.T.V.	214.474,3000	214.474,3000		
735***	CÀNONS FEDA/STA	14.076.713,6500	26.884.573,2800		12.807.859,6300
739100	SOBRE CONSUM	4.439,9300	38.489.505,1600		38.485.065,2300
739200	REEMBORSAMENT TEC	4.046,2500	830.915,1500		826.868,9000
739300	TAXES SOBRE EL BINGO	49.075,2000	2.476.569,6000		2.427.494,4000
739400	I.S.I. BANCOS	15.251.734,6700	98.549.326,0500		83.297.591,3800
739450	I.S.I. SUPORTAT	0,2900	2,8600		2,5700
739600	I.P.I.	818.132,6000	3.669.596,7000		2.851.464,1000
739700	I.A.C.	149.166,9300	13.835.188,5900		13.686.021,6600
739***	ALTRES IMPOSTOS	16.276.595,8700	157.851.104,1100		141.574.508,2400
73****	IMPOSTOS INDIRECTES	43.858.981,7334	305.536.802,6434		261.677.820,9100
740004	LLICENCIES, PERMISOS I AUTORIT	33,0200	33,0200		
740200	TAXA DE COMERÇ	14.166,5000	4.440.699,6000		4.426.533,1000
740210	TAXA DE VEHICLES	33.650,6500	4.463.251,1100		4.429.600,4600
740220	TAXES JUDICIALS		875.051,3100		875.051,3100
740230	TAXES SOBRE MARQUES	4.660,7500	548.460,3900		543.799,6400
740240	TAXA NOTARIAL	8.202,4900	216.348,3700		208.145,8800
740***	TAXES PER PRESTACIO DE SERVEIS	60.713,4100	10.543.843,8000		10.483.130,3900
741100	COMPULSA DOC.,LEG.SIGNAT.I POS	873,8700	39.498,1800		38.624,3100
741110	LLICENCIES, PERMISOS I AUTORIT	41.797,8000	813.984,3200		772.186,5200
741120	SERVEIS SANITARIS	2.167,9400	26.269,0100		24.101,0700

COMpte DE RESULTATS AL 31/12/2008

Compte	Designació	Càrrecs	Productes	Càrrecs	Productes
741130	CERTIFICATS	37.713,7900	96.658,0700		58.944,2800
741140	TRANSPORT ESCOLAR I ESQUI	58.202,4200	1.377.942,4600		1.319.740,0400
741150	PASSAPORTS	7.573,3400	276.458,3400		268.885,0000
741160	REG.SOCIET., VEHIC., MAR.I CO	39.525,4200	1.390.249,4300		1.350.724,0100
741170	INSPECCIONS	136,8000	2.159,8200		2.023,0200
741180	ÚS DE CARTOGRAFIA DIGITAL	45,3100	2.567,3100		2.522,0000
741200	ALTRES PREUS PÚBLICS.DE SERV.I	29.708.054,4634	35.341.751,4834		5.633.697,0200
741300	VENDA DE PUBLIC.PRÒPIES I BOPA	3.408,9400	92.888,4600		89.479,5200
741310	SOLICITUTS, IMPRES.I CAR.BINGO	13.282,5100	465.815,9000		452.533,3900
741330	FOTOCOPIES I APUNTS FOTOCOPIAT	26.372,7800	57.962,8000		31.590,0200
741340	PLÀNOLS, MAPES I FOTOS	96.487.117,3700	96.542.314,9800		55.197,6100
741360	LLISTATS INF.TRAM.I PROJ.DE CO	41.946,4500	70.360,3800		28.413,9300
741370	VENDA MEDIAM.I ESTUPEFAENTS	12.027,8000	135.019,5800		122.991,7800
741380	SOL.LICITUT AUTORITZ.TREBALL	72.819,6000	1.395.857,7000		1.323.038,1000
741390	ALTRES BENS	5.655,7500	25.436,1700		19.780,4200
741***	PREUS PÚBLICS PER PRESTACIÓ DE	126.558.722,3534	138.153.194,3934		11.594.472,0400
742100	EXPLOTACIÓ POSTAL	11.271.654,8700	11.271.654,8700		
742***	PREUS PÚBLICS PER UTILITZ.PRIV	11.271.654,8700	11.271.654,8700		
74****	TAXES, PREUS PÚBLICS I CONT.ES	137.891.090,6334	159.968.693,0634		22.077.602,4300
750002	UNIVERSITAT D'ANDORRA		57.329,4900		57.329,4900
750***	TRANSFERÈNCIES CORRENTS		57.329,4900		57.329,4900
751003	SUBVENCIONS SEGURETAT VIAL		21.439,0000		21.439,0000
751***	SUBVENCIONS CORRENTS		21.439,0000		21.439,0000
75****	TRANSFERÈNCIES I SUBVENCIONS		78.768,4900		78.768,4900
760100	DISTRIBUCIÓ DE RESULTATS FEDA	304.069,0000	4.169.909,0000		3.865.840,0000
760110	DISTRIBUCIÓ RESULTATS STA	1.353.809,0600	11.412.603,1200		10.058.794,0600
760130	DISTRIB.RESULT.CASA ROSSELL(CA		195,0000		195,0000
760140	DISTRIBUCIÓ RESULTATS CAPESA		2.100,0000		2.100,0000
760***	INGRESSOS DE PARTIC.EN CAPITAL	1.657.878,0600	15.584.807,1200		13.926.929,0600
762100	INTERESSOS CRÈD.CONCEDITS LL/P	17.570,5800	25.854,8000		8.284,2200
762***	INGRESSOS DE CRÈDITS A LL/T	17.570,5800	25.854,8000		8.284,2200
768004	DIF.CANVI DOLAR USA	0,7617	72.670,0753		72.669,3136
768005	DIF.CANVI FRANC SUIS	0,0376	11.868,6116		11.868,5740
768006	DIF.CANVI LLIURA ESTERLINA	38,5203	3.436,7293		3.398,2090
768022	DIF.CANVI DOLAR CANADA	7,2392	28,1526		20,9134
768023	DIF.CANVI ECU	94.230,8300	0,1100	94.230,7200	
768028	DIF.CANVI YUANG XINÈS		6.273,7100		6.273,7100
768***	DIFERÈNCIES DE CANVI POSITIVES	94.277,3888	94.277,3888		
769200	INTERESSOS DÍPOSI TS FINANCERS	895.891,8700	1.906.681,1700		1.010.789,3000

COMpte DE RESULTATS AL 31/12/2008

Compte	Designació	Càrrecs	Productes	Càrrecs	Productes
769400	INTERESSOS DE DEMORA		19.365,3400		19.365,3400
769****	ALTRES INGRESSOS FINANCERS	895.891,8700	1.926.046,5100		1.030.154,6400
76****	INGRESSOS FINANCERS	2.665.617,8988	17.630.985,8188		14.965.367,9200
771001	BENEFICIS PROC.DE L'IMMOBILITZ		10.100,0000		10.100,0000
771****	BENEFICIS PROC.DE L'IMMOBILITZ		10.100,0000		10.100,0000
773001	GALERIA TECNICA	61.342,7900	124.779,1400		63.436,3500
773007	REINT.DIETES I DESPLAÇAMENTS	439,9100	439,9100		
773200	ALTRES ENTITATS	54.451,9600	251.638,0400		197.186,0800
773300	REINTEGRAMENT INVERSIONS REALI	22.699,3600	14.625.310,6400		14.602.611,2800
773****	REINTEGRAMENTS	138.934,0200	15.002.167,7300		14.863.233,7100
775002	LLOGUER PARKING		31.050,9200		31.050,9200
775300	INGRESSOS PER ARRENDAMENT		48.747,5900		48.747,5900
775310	INGRESSOS LLOGUERS DUANA	1.845,6800	16.973,9200		15.128,2400
775320	ING.PER ARRENDAMENT PARQ.GOVER	41,1400	701,1500		660,0100
775****	INGRESSOS PER ARRENDAMENT	1.886,8200	97.473,5800		95.586,7600
777002	RETENCIONS DE GARANTIA	16.676,3000	34.492,2300		17.815,9300
777400	SANCIONS I INFRACCIONS	1.519.613,9600	2.730.337,6200		1.210.723,6600
777410	SANCIO. DISCIPLIN.I EXP.AL PER	5.632,8000	520,9600		
777420	DANYS I IMPREVISTOS	441.229,5200	782.149,7400	5.111,8400	
777430	RECARRECS	364.443,4500	909.476,9500		340.920,2200
777440	VENDA MONEDES	1.429,0700	1.843,2500		545.033,5000
777450	CANON I.T.V.		214.474,3000		414,1800
777****	ALTRES INGRESSOS	2.349.025,1000	4.673.295,0500		2.324.269,9500
778001	INGRESSOS EXTRAORDINARIS	11.542,7700	14.613,1200		3.070,3500
778100	SUBHASTES TABAC		3.441,0000		3.441,0000
778110	SUBHASTES VEHICLES		1.207,2200		1.207,2200
778****	INGRESSOS EXTRAORDINARIS	11.542,7700	19.261,3400		7.718,5700
779001	INGRESSOS D'EXERCICIS TANCATS	5.954.557,4800	63.815.463,0300		57.860.905,5500
779****	INGRESSOS D'EXERCICIS TANCATS	5.954.557,4800	63.815.463,0300		57.860.905,5500
77****	BENEF.PROCEDENTS DE L'IMMOBILI	8.455.946,1900	83.617.760,7300		75.161.814,5400
794001	INGRESSOS PER PROVISIO APLICAD	30.672,0800	647.233,9800		616.561,9000
794****	PROVISIO PER INSOLVÈNCIA APLIC	30.672,0800	647.233,9800		616.561,9000
79****	EXCESOS I APLICACIONS DE PROVI	30.672,0800	647.233,9800		616.561,9000
7****	VENDES I INGRESSOS PER NATURAL	194.354.857,8656	571.723.763,8256		377.368.905,9600
	TOTAL	823.506.901,1637	814.435.056,6257		814.435.056,6257
	Resultat	823.506.901,1637	9.071.844,5380		9.071.844,5380
	Total explotació	823.506.901,1637	823.506.901,1637		823.506.901,1637
900004	DESPESES AUT.D'EXERC.POSTERIOR	237.980,484,7600	112.367,535,2600		
900005	DESPESES COMPR. D'EXERC.POSTER	112.367,535,2600	237.980,484,7600		125.612,949,5000

COMPTE DE RESULTATS AL 31/12/2008

Compte	Designació	Càrrecs	Productes	Càrrecs	Productes
900***	COMPTES D'ORDRE	350.348.020,0200	350.348.020,0200		
90****	COMPTES D' ORDRE	350.348.020,0200	350.348.020,0200		
9*****	COMPTES D' ORDRE	350.348.020,0200	350.348.020,0200		
	TOTAL	350.348.020,0200	350.348.020,0200	350.348.020,0200	350.348.020,0200
	Resultat				
	Total balanç	350.348.020,0200	350.348.020,0200	350.348.020,0200	350.348.020,0200