

GOVERN D'ANDORRA

LIQUIDACIÓ DE COMPTES

EXERCICI 2010

Liquidació de comptes: exercici 2010

Dipòsit legal: AND.47-2013

ISBN: 978-99920-0-662-7

ÍNDIX

I. INFORME DE TANCAMENT DE L'EXERCICI 2010	3
II. LIQUIDACIÓ DEL PRESSUPOST	79
1.- Crèdits pressupostats	81
• Resum per classificació administrativa, econòmica i funcional	83
2.- Quadres resum sobre la liquidació de l'estat de despeses	87
• Resum per classificació administrativa (ministeris)	89
• Resum per classificació administrativa (departaments)	90
• Resum per classificació administrativa – econòmica	92
• Resum per classificació econòmica (capítols)	94
• Resum per classificació econòmica comparativa (capítols)	95
• Resum per classificació funcional per grup	96
• Resum per classificació funcional per funció	97
3.- Situació pressupostària del 2010	99
4.- Liquidació de l'estat de d'ingressos	209
• Liquidació de l'estat d'ingressos comparatiu 2010 – 2009	211
III. COMPTES DE RESULTATS I SITUACIÓ FINANCERA	213
• Balanç de situació 2010 – 2009	215
• Comparatiu del compte de pèrdues i guanys 2010 – 2009	216
• Quadre de finançament 2010 – 2009	217
IV. COMPTE DE TRESORERIA	219
• Saldos bancaris	221
• Igualacions bancàries administració central	222
• Igualacions bancàries ambaixades i cases d'Andorra	223
• Anàlisi de la tresoreria	224
• Xecs emesos pendents de càrrec bancari	225

V. COMPTE D'ENDEUTAMENT	227
• Estat del romanent de tresoreria	229
• Endeutament a curt termini	230
• Deute públic a llarg termini	231
VI. DOCUMENTS ANNEXOS	233
• Balanç de sumes i saldos a 31/12/10	235

I.
INFORME DE TANCAMENT DE L'EXERCICI 2010

**Execució pressupostària i comptable
de l'exercici 2010
del Govern d'Andorra**



Govern d'Andorra
Ministeri d'Economia i Finances



Índex

1. Execució pressupostària	9
1.1. Resultat de l'exercici pressupostari 2010	9
1.1.1. Liquidació del pressupost d'ingressos	15
1.1.1.1. Impostos directes	15
1.1.1.2. Impostos indirectes	15
1.1.1.3. Taxes i altres ingressos	18
1.1.1.4. Ingressos patrimonials	20
1.1.1.5. Actius financers i passius financers	21
1.1.2. Pressupost de despeses de l'exercici 2010 i modificacions de crèdit	22
1.1.2.1. Compromisos reconduïts	23
1.1.2.2. Crèdits extraordinaris	28
1.1.2.3. Suplements de crèdit	32
1.1.2.4. Crèdits ampliables	34
1.1.2.5. Crèdits ampliables contra ingressos	36
1.1.2.6. Transferències de crèdit	37
1.1.2.7. Crèdits incorporats al pressupost de l'exercici 2010	37
1.1.2.8. Avenç de fons pendents de ratificar	38
1.1.2.9. Avenços de fons no ratificats	38
1.1.3. Liquidació del pressupost de despeses	39
1.1.3.1. Despeses de personal	40
1.1.3.2. Consum de béns corrents i serveis	41
1.1.3.4. Transferències corrents	43
1.1.3.5. Inversions reals	44
1.1.3.6. Transferències de capital	46
1.1.3.7. Actius i passius financers	47
1.1.4. Classificació administrativa	47
1.1.5. Classificació funcional	49
2. Tresoreria	51
2.1. Anàlisi de la tresoreria	51
3. Comptes anuals	53
3.1. Balanç	53
3.2. Compte del resultat economicopatrimonial	54
3.3. Quadre de finançament: estat d'origen i aplicació de fons	56
3.4. Romanent de tresoreria	58



3.5. Anàlisi de les variacions entre el resultat de la liquidació pressupostària i el resultat comptable	59
3.6. Memòria	62
3.6.1. Estructura organitzativa del Govern d'Andorra i entitats vinculades	62
3.6.1.1. Composició del Govern	62
3.6.1.2. Organització comptable del Govern d'Andorra	63
3.6.1.3. Entitats vinculades al Govern d'Andorra	64
3.6.2. Anàlisi de la informació relativa a les principals partides del balanç de situació el 31 de desembre del 2010	65
3.6.2.1. Actiu	65
3.6.2.2. Passiu	72
3.6.2.3. Comptes de control pressupostari	77
3.6.2.4. Informació sobre els compromisos adquirits en l'exercici i en exercicis precedents que afecten o que s'imputen a pressupostos d'exercicis successius	77



1. Execució pressupostària

1.1. Resultat de l'exercici pressupostari 2010

El quadre següent presenta l'execució de les despeses i dels ingressos del Govern corresponents a l'exercici pressupostari 2010 segons el tipus de despesa:

Concepte (milers d'euros)	Pressupost proposat 2010	Pressupost inicial 2010	Execució 2010	% Execució / Pressupost	Execució 2009	% Variació 2010-2009
Ingressos corrents	306.826	357.786	303.994	84,97%	271.247	12,06%
Despeses de funcionament	(239.259)	(216.267)	(222.913)	103,07%	(210.492)	5,90%
Despeses de capital	(128.056)	(107.170)	(123.336)	115,08%	(162.053)	(23,89%)
Superàvit o dèficit de gestió	(60.488)	34.349	(42.256)	(123,02%)	(101.298)	(58,25%)
Despeses financeres	(16.266)	(28.086)	(10.686)	38,05%	(15.262)	(29,99%)
Superàvit o dèficit de caixa	(76.754)	6.263	(52.941)	(845,31%)	(116.560)	(54,55%)
Variació financera d'actius i passius financers	76.754	260.173	91.669	35,23%	119.152	(23,07%)
Superàvit o dèficit		266.436	38.728	14,54%	2.592	1.394,14%

El pressupost inicial de despesa de què disposa el Govern per a aquest exercici 2010 comprèn:

Els crèdits de despeses corrents en dotzenes parts del pressupost de l'exercici anterior quant als seus crèdits definitius i que corresponen als capítols de personal (92.587,40 milers d'euros), de béns corrents i de serveis (46.065,84 milers d'euros), de despeses financeres (28.085,77 milers d'euros) i de transferències corrents (77.613,88 milers d'euros), d'acord amb l'article 22.1 i 22.2 de la Llei general de les finances públiques, d'un import total de 244.352,89 milers d'euros.

Els crèdits per fer front a les transferències de capital als comuns que es xifren en 49.506,43 milers d'euros, tenint en compte l'article 5 de la Llei qualificada de les transferències als comuns, que estipula que si l'1 de gener el Consell General no aprova el pressupost de l'Administració general, s'ha de transferir als comuns el mateix import que la quantitat rebuda el mateix trimestre de l'exercici anterior, i aplicant aquest mateix principi, per trimestres successius, en cas que l'aprovació del pressupost s'efectuï en trimestres diferents del primer.

Els crèdits d'inversió real per un import de 57.663,74 milers d'euros euros amb caràcter plurianual que el Govern ha posat en vigor d'acord amb l'article 22.3.a de la Llei general de les finances públiques. Aquest import inclou els crèdits que corresponen a la fase II de l'obra del túnel dels Dos Valires (28,5 milions d'euros).



Crèdits prorrogats i reserves de crèdit

Durant aquest exercici 2010, a causa de la no-aprovació del Projecte de pressupost per a l'exercici 2010, s'ha prorrogat el pressupost de despeses corrents de l'exercici anterior, tot contemplant una sèrie d'accions complementàries atesa l'especificitat de treballar tot un exercici pressupostari amb el pressupost prorrogat de l'exercici anterior.

La Llei general de les finances públiques (LGFP), a l'article 22.1 determina que els crèdits que s'han de considerar prorrogables són els definitius. L'article 22.2 diu que la pròrroga no afecta els crèdits per a despeses corresponents a atencions que han finalitzat durant l'exercici del pressupost prorrogat. Per tant, d'acord amb aquest article, els crèdits les atencions dels quals continuen l'any vinent queden prorrogats automàticament.

En conseqüència, en aplicació d'aquests dos apartats de l'article 22, s'han prorrogat els moviments de crèdit aprovats l'exercici 2009, la despesa o atenció dels quals té continuïtat a l'exercici 2010. Aquests crèdits resultants tenen el caràcter de definitius.

A 31 de desembre, els moviments de crèdit aprovats l'exercici 2009 que han quedat prorrogats per dotzenes parts l'exercici 2010 tenen un import per capítol de:

Capítol	Import
Despeses de personal	-63.299,02 €
Despeses de béns corrents i serveis	500.056,66 €
Despeses financeres	-1.102.692,21 €
Transferències corrents	2.276.597,44 €
Total	1.610.662,87 €

D'altra banda, cal tenir en compte que el Projecte de pressupost per al 2010 trenca la línia continuïsta respecte al Pressupost per al 2009. Això fa que projectes i despeses del 2009 ja no tinguin cabuda al 2010 i, per aquest motiu, escau reservar els crèdits que representen excedents i a l'inrevés: hi ha despeses del 2010 que no estan previstes al pressupost prorrogat i per a les quals és necessari buscar el finançament. Per tant, durant l'exercici s'han formalitzat reserves de crèdits tant per finançar els crèdits extraordinaris i suplementes de crèdit tramitats a Consell General en concepte de partides de cancel·lació, com per contenir la despesa.



En finalitzar l'exercici pressupostari 2010 han quedat formalitzades les reserves següents:

Reserves formalitzades (en euros)	Import el dia 01-12-2010 ¹	Import el dia 31-12-2010 ²
Reserves pel 0,5% de les dotzenes parts del pressupost del 2009 del capítol 1	269.345,24 €	-
Reserves sobre l'IPC 2009	668.563,14 €	628.143,54 €
Reserves pel 5% sobre el pressupost 2010 del capítol 2.	760.296,86 €	692.533,70 €
Reserves per finançar despeses per crèdits extraordinaris (CE) i suplementes de crèdit (SC) de la sessió de Govern del dia 21 d'abril	4.797.702,95 €	-
Reserves per finançar despeses per CE i SC de la sessió de Govern del dia 28 d'abril	2.144.823,92 €	-
Reserves per finançar despeses per CE i SC de la sessió de Govern del dia 12 de maig	919.327,07 €	-
Reserves per finançar despeses per CE i SC de la sessió de Govern del dia 27 de maig	2.407.294,32 €	-
Reserves per dotzenes parts utilitzades per endavant per finançar CE i SC	3.254.901,26 €	-
Reserves per avenços de fons ratificats en crèdits extraordinaris i suplementes de crèdit amb partida de finançament	326.112,39 €	-
Reserves per avenços de fons aprovats el 2010 i pendents de ratificació	263.992,65 €	1.821.762,84 €
Reserves vàries ³	5.109.332,99	1.802.805,96 €
Total	20.921.692,79 €	4.945.246,04 €

Les reserves dels crèdits extraordinaris i suplementes de crèdit formalitzades en la data d'aprovació del Govern dels projectes de llei respectius s'han anat actualitzant durant l'exercici 2010 segons si el Consell General ha aprovat o no les lleis corresponents.

¹ Reserves fetes amb les 12 dotzenes parts del pressupost prorrogat del 2009.

² Reserves definitives un cop transformades les reserves per crèdits extraordinaris i suplementes de crèdit en transferències.

³ Inclou bàsicament reserves per licitacions a la baixa, moviments de crèdit prorrogats dels quals s'ha retingut la part no disposada, transferències de crèdit pendents d'intervenir-se i reserves no desfetes de crèdits extraordinaris no aprovats.



Un cop s'ha disposat de totes les dotzenes parts, s'han eliminat reserves per aplicar-les com a transferències per finançar els crèdits extraordinaris i suplementes de crèdits. La diferència es queda com a pressupostat no disposat.

Les tipologies de reserves que s'ha eliminat a final d'any per aquesta conversió són:

1. Reserves per retorn dotzenes parts antipades, per un import de 3.254.901,26 €, d'acord amb la Llei 36/2010 (1.950,20 milers d'euros), la Llei 54/2010 (364,57 milers d'euros), la Llei 33/2010 (566,67 milers d'euros) i la Llei 34/2010 (373,46 milers d'euros).
2. Reserves per finançar crèdits extraordinaris i suplementes de crèdit els projecte de llei dels quals es van aprovar en les sessions de Govern del 21 i el 28 d'abril del 2010 i del 12 i el 27 de maig del 2010, per un import total de 10.269.148,26 €. €. Les lleis a les quals corresponen són les següents: Llei 68/2010, Llei 37/2010, Llei 38/2010, Llei 40/2010, Llei 41/2010, Llei 42/2010, Llei 44/2010, Llei 45/2010, Llei 46/2010, Llei 47/2010, Llei 48/2010, Llei 43/2010, Llei 51/2010, Llei 52/2010, Llei 53/2010, Llei 76/2010, Llei 69/2010, Llei 70/2010, Llei 56/2010, Llei 57/2010, Llei 71/2010 i Llei 78/2010, Llei 58/2010, Llei 61/2010, Llei 60/2010, Llei 63/2010, Llei 64/2010, Llei 66/2010, Llei 62/2010, Llei 65/2010, Llei 59/2010, Llei 67/2010.
3. Reserves per avenços de fons ratificats l'1 de desembre del 2010, per les Lleis 72/2010 (50,87 milers d'euros), 74/2010 (147,14 milers d'euros), 75/2010 (92,03 milers d'euros) i 77/2010 (19,10 milers d'euros), 80/2010 (16,97 milers d'euros), per un import total de 326.112,39 €.

El pressupost final de despesa de l'exercici 2010 no disposat totalitza un import de 20.863 milers d'euros i compren: els crèdits reservats, excepte els que financen els avenços de fons pendents de ratificar, d'un import de 3.123 milers d'euros i els crèdits pressupostats i no compromesos que no estan reservats al 31 de desembre del 2010, excepte els que es poden incorporar al pressupost de l'exercici 2011, d'acord amb l'article 15.4B)a),b), d'un import de 17.740 milers d'euros.

El detall d'aquests imports a continuació:



(milers d'euros)	Pressupost final 2010	Reserves de crèdit	Import compromès 2010	Saldo disponible	Crèdits 2010 incorporats al 2011	Saldo definitiu no disposat
Despeses de personal	94.137	31	93.608	498	-	498
Despeses de béns corrents i serveis	49.674	1.207	44.168	4.299	60	4.239
Despeses financeres	13.779	1.976	10.693	1.110	-	1.110
Transferències corrents	106.834	1.113	96.968	8.752	200	8.552
Inversions reals	162.713	618	158.367	3.728	482	3.246
Transferències de capital	70.111	0	70.052	58	-	58
Actius financers	1.714	0	162	1.553	1.516	37
Passius financers	246.544	0	246.544	0	-	0
Total	745.506	4.945	720.562	19.998	2.258	17.740

D'altra banda, pel que fa al **pressupost d'ingressos** l'import de què disposa el Govern el 31 de desembre de 2010 correspon a les dotze dotzenes parts dels drets econòmics aprovats a la Llei de pressupost de l'exercici 2009, d'acord amb l'article 22.1 de la Llei general de les finances públiques. Aquest article estableix la pròrroga per dotzenes parts del text articulat de la Llei de pressupost del 2009 i de les diverses bases d'execució.

Vist l'apartat a de l'article 2.1 de la Llei 2/2009, de 23 de gener, del pressupost per a l'exercici 2009, que estableix literalment el següent:

"Article 2. Estat d'ingressos i despeses

1. En l'estat de despeses de l'Administració general es concedeixen crèdits per afrontar les despeses ordinàries per un import total de 357.614.708,55 euros i crèdits per fer front a l'exigibilitat dels actius i passius financers per un import de 260.275.435,56 euros.

El pressupost de despeses de l'Administració general es finança:

- Amb els drets econòmics que es preveuen liquidar durant l'exercici, especificats en l'estat d'ingressos ordinaris, estimats en 617.959.144,11 euros.
- Amb l'import de les operacions d'endeutament que s'assenyalen a l'article 24."

Atesos els motius citats anteriorment, s'ha considerat que l'import del pressupost d'ingressos el 31 de desembre de 2010 correspon a dotze dotzenes parts de l'estat d'ingressos aprovat a la Llei de pressupost per a l'exercici 2009.

L'exercici pressupostari 2010 s'ha tancat amb un **resultat pressupostari de 38.728 milers d'euros**, cosa que significa un increment del resultat en comparació amb el mateix període de l'exercici anterior de 36.136 milers d'euros en valor absolut.

En el resultat final de l'exercici pressupostari 2010 en comparació amb l'exercici anterior hi conflueixen els factors següents:



- Els ingressos corrents liquidats han augmentat un 12,06% respecte al mateix període de l'exercici 2009, que correspon a un increment de 32.747 milers d'euros en termes absoluts.
- La liquidació de despeses de funcionament de l'exercici pressupostari 2010 ha augmentat respecte a l'exercici 2009 un 5,90%, amb un increment absolut de 12.421 milers d'euros.
- La liquidació de despeses de capital de l'exercici pressupostari 2010 ha disminuït respecte a l'exercici 2009 un 23,89 %, amb una disminució absoluta de 38.717 milers d'euros.
- La variació financera d'actius i passius financers de l'exercici pressupostari 2010 ha estat de 27.483 milers d'euros.

<i>(milers d'euros)</i>	Pressupost inicial 2010	Execució 2010	% execució	Execució 2009	% execució 2010-2009
Actius financers	149	48	32,21%	134	(64,18%)
Passius financers	260.024	338.211	130,07%	379.288	(10,83%)
Ingressos	260.173	338.259	130,01%	379.422	(10,80%)
Actius financers	-	46	-	270	(82,96%)
Passius financers	-	246.544	-	260.000	(5,18%)
Despeses	-	246.590	-	260.270	(5,26%)
Variació d'actius i passius financers	260.173	91.669	35,23%	119.152	(23,07%)



1.1.1. Liquidació del pressupost d'ingressos

La situació pressupostària d'aquest exercici 2010 presenta una execució de 642.253 milers d'euros; respecte a l'exercici 2009, la disminució és de l'1,29% (8.415 milers d'euros).

El detall dels ingressos liquidats i la seva variació respecte a l'exercici anterior es mostra a continuació:

Capítol (milers d'euros)	Pressupost inicial 2010=2009	Liquidat 2010	Cobrat 2010	Liquidat 2009	Diferència 2010-2009	Variació %
Impostos directes	6.267	1.700	1.019	1.737	(37)	(2,13%)
Impostos indirectes	312.366	248.266	243.395	232.109	16.157	6,96%
Taxes i altres ingressos	24.840	43.120	39.696	24.278	18.842	77,61%
Transferències corrents	78	22	22	67	(45)	(67,16%)
Ingressos patrimonials	14.235	10.885	10.884	13.055	(2.170)	(16,62%)
Venda d'inversions reals	-	1	1	-	1	-
Ingressos corrents	357.786	303.994	295.017	271.247	32.748	12,06%
Actius financers	149	48	27	134	(86)	(64,18%)
Passius financers	260.024	338.211	338.211	379.288	(41.077)	(10,83%)
Ingressos financers	260.173	338.259	338.238	379.422	(41.163)	(10,85%)
TOTAL	617.959	642.253	633.265	650.668	(8.415)	(1,29%)

1.1.1.1. Impostos directes

En aquest concepte s'han ingressat durant aquest any 2010, 1.700 milers d'euros. La disminució de recaptació respecte a l'exercici 2009 és de 37 milers d'euros (2,13%).

1.1.1.2. Impostos indirectes

Dins d'aquest capítol, cal destacar:

- *Impost sobre transmissions patrimonials immobiliàries*

Els ingressos en aquest concepte en l'exercici 2010 ascendeixen a 8.497 milers d'euros, que representen una disminució respecte al mateix període de l'exercici 2009 de 5.820 milers d'euros (40,65%).

Aquesta variació es deu bàsicament al fet que la liquidació pressupostària de l'exercici 2009 en concepte de l'impost sobre transmissions patrimonials immobiliàries inclou una transmissió patrimonial en la que l'impost liquidat (part estatal) va ser de 7,5 milions d'euros.

Si no es tingués en compte aquesta operació, per tal que la comparació de l'evolució de les transmissions immobiliàries reflectís millor la realitat, s'hauria produït un increment en la recaptació en relació amb l'exercici 2009 de 1.680 milers d'euros (24,64%).



- *Sobre el consum i tràfic exterior*

En concepte dde l'impost de mercaderies indirecte (IMI) i de la taxa de consum, durant aquest any 2010 s'han ingressat 69.970 milers d'euros. Hi ha hagut un increment respecte a l'exercici anterior de 4.775 milers d'euros (7,32%).

L'anàlisi per als principals capítols és la següent:

Cal remarcar que l'IMI (capítols 25 a 97) ha registrat durant aquest any 2010 una disminució de l'1,53% (676 milers d'euros).

El capítol més important d'aquests és el 27, dedicat als carburants, en què durant aquest any 2010 s'han ingressat 51.500 milers d'euros, davant dels 51.459 milers d'euros que es van ingressar l'exercici 2009; això suposa un increment del 0,08% (41 milers d'euros).

En concepte d'altres mercaderies s'han recaptat 47.754 milers d'euros, respecte als 48.964 milers d'euros de l'any anterior. La disminució en aquest concepte és del 2,47%, 1,210 milers d'euros.

Pel que fa a la taxa de consum (capítols 1 a 24), els conceptes més importants fan referència a la importació de begudes, que ha experimentat un increment respecte a l'exercici anterior del 6,96% (392 milers d'euros), i a la importació de tabac, que durant aquest any ha experimentat un increment del 35,28% (10.049 milers d'euros), sobretot per l'aprovisionament degut a l'increment de les taxes al consum.

- *Impostos especials*

Durant aquest any 2010 s'han recaptat en aquest concepte 64.422 milers d'euros, respecte als 55.764 milers d'euros recaptats l'any 2009, i això suposa un increment de 8.658 milers d'euros (15,53%).

- *Sobre serveis*

En concepte d'impost indirecte sobre la prestació de serveis s'han ingressat durant aquest any 2010 78.922 milers d'euros. 51.562 milers d'euros corresponents a l'ISI bancari i financer, 3.137 milers d'euros corresponents a l'ISI d'assegurances i 24.223 milers d'euros corresponents a la liquidació de l'ISI serveis de la regularització de l'exercici 2009, el pagament a compte per a l'exercici 2010, i els pagaments efectuats en concepte de prestació de serveis realitzats per empresaris no establerts a Andorra.

La variació respecte a l'exercici 2009 és de 13.545 milers d'euros, i això representa un increment del 20,72%, a causa principalment de l'increment dels ingressos en concepte d'ISI bancari i financer per un import de 13.704 milers d'euros (36,20%), a conseqüència de la regularització entre el pagament a compte realitzat segons els resultats de l'any 2008 i el resultat de l'any 2009 de les entitats bancàries.



- *Sobre la producció*

Durant l'any 2010 s'ha ingressat l'impost sobre la producció interna corresponent a l'any 2009 (regularització), i el pagament a compte de l'exercici 2010, per un import de 3.890 milers d'euros, respecte als 2.690 milers d'euros de l'any 2009. La variació respecte al mateix període de l'any 2009 és de 1.200 milers d'euros (44,61%).

- *Cànon*

En concepte de cànon, aquest any 2010 s'han ingressat 10.670 milers d'euros. Hi ha una disminució respecte a l'import liquidat l'any 2009 de 2.447 milers d'euros (18,66%). Aquesta disminució es deu principalment a l'entrada en vigor de la Llei 1/2010, del 4 de març, de modificació de la Llei del cànon sobre el consum d'electricitat i telèfon, del 5 d'abril de 1994, que va entrar en vigor el 31 de març del 2010.

- *Sobre el joc del bingo*

En concepte d'impost sobre el joc del bingo, durant aquest exercici 2010 s'han ingressat 2.231 milers d'euros. Respecte a l'any 2009, s'ha produït una disminució en la recaptació per aquest concepte de 40 milers d'euros, que representa un 1,76%. A continuació es presenta el quadre dels impostos indirectes, en el qual s'evidencien les magnituds principals explicades anteriorment.

Concepte (milers d'euros)	Pressupost inicial 2010=2009	Liquidat 2010	Cobrat 2010	Liquidat 2009	Diferència 2010-2009	Variació %
Sobre trans. patrim. i act. jurid.						
Doc	12.423	8.497	5.792	14.317	-5.820	-40,65%
ITP	12.423	8.497	5.792	14.317	-5.820	-40,65%
Sobre el consum	140.690	53.205	53.179	57.595	-4.390	-7,62%
IMI	90.545	43.541	43.537	44.217	-676	-1,53%
IAC	14.600	9.664	9.642	9.631	33	0,34%
Taxa fluctuant	35.545	-	-	3.747	-3.747	-100,00%
Sobre serveis	93.773	78.922	76.906	65.377	13.545	20,72%
ISI bancari i financer	57.419	51.562	51.562	37.858	13.704	36,20%
ISI assegurances	3.428	3.137	3.137	2.978	159	5,34%
ISI	32.926	24.223	22.207	24.541	-318	-1,30%
Sobre la producció	3.630	3.890	3.766	2.690	1.200	44,61%
IPI	3.630	3.890	3.766	2.690	1.200	44,61%
Impostos especials	0	64.422	64.422	55.764	8.658	15,53%
Impostos especials	0	64.422	64.422	55.764	8.658	15,53%
Sobre el tràfic exterior	45.912	26.429	26.429	20.978	5.451	25,98%
Taxa al consum	44.626	25.281	25.281	20.021	5.260	26,27%
Tarifa exterior comuna (TEC)	1.286	1.130	1.130	934	196	20,99%
Antidúmping	-	18	18	23	-5	-21,74%
Cànon	13.012	10.670	10.670	13.117	-2.447	-18,66%
FEDA	5.654	4.669	4.669	5.648	-979	-17,33%
STA	7.358	6.001	6.001	7.469	-1.468	-19,65%
Sobre el joc	2.926	2.231	2.231	2.271	-40	-1,76%
Sobre el joc del bingo	2.926	2.231	2.231	2.271	-40	-1,76%
Impostos indirectes	312.366	248.266	243.395	232.109	16.157	6,96%



1.1.1.3. Taxes i altres ingressos

Aquest concepte recull els ingressos per taxes, prestació de serveis, venda de béns, reintegraments i altres ingressos. Els ingressos recaptats en aquest concepte durant l'exercici 2010 ascendeixen a 43.120 milers d'euros. Hi ha hagut un increment respecte a l'exercici anterior de 18.842 milers d'euros, en termes relatius del 77,61%.

El detall dels ingressos liquidats i la seva variació respecte a l'exercici anterior és els següent:

Concepte (milers d'euros)	Pressupost inicial 2010=2009	Liquidat 2010	Cobrat 2010	Liquidat 2009	Diferència 2010 – 2009	Variació %
Taxes	11.498	15.613	13.348	11.232	4.381	39,00%
Taxa d'activitats econòmiques	4.409	4.494	2.858	4.465	29	0,65%
Taxa de vehicles	4.516	4.444	3.819	4.430	14	0,32%
Taxa judicial	404	5.106	5.106	768	4.338	564,84%
Taxa marques	570	359	358	313	46	14,70%
Taxa notarial	229	178	178	209	(31)	(14,83%)
Taxa sol·licituds de treball	1.370	1.032	1.029	1.047	(15)	(1,43%)
Prestació de serveis	9.838	8.371	8.324	10.108	(1.737)	(17,18%)
Legalització de documents	44	35	35	34	1	2,94%
Llicències, permisos i autoritzacions	709	610	590	766	(156)	(20,37%)
Serveis sanitaris	31	25	25	38	(13)	(34,21%)
Certificats	63	50	48	41	9	21,95%
Carnets escolars	1.208	1.363	1.349	1.307	56	4,28%
Passaports	309	300	299	293	7	2,39%
Inscripcions en registre	1.408	1.216	1.210	1.222	(6)	(0,49%)
Inspeccions	2	-	-	-	-	-
Ús cartografia digital	4	2	2	2	0	0,00%
Altres serveis	6.060	4.770	4.786	6.405	(1.635)	(25,53%)
Venda de béns	794	611	608	741	(130)	(17,54%)
Venda de publicacions pròpies	78	27	27	30	(3)	(10,00%)
Impresos	461	411	411	425	(14)	(3,29%)
Fotocòpies i altres prod. reprografia	5	30	30	32	(2)	(6,25%)
Cartografia i fotografia aèria	54	45	43	48	(3)	(6,25%)
Ef. inútils i material de rebuig	-	-	-	-	-	-
Documentació diversa	34	-43	-44	27	(70)	(259,26%)
Productes sanitaris	145	99	99	114	(15)	(13,16%)
Altres béns	17	42	42	65	(23)	(35,38%)
Reintegraments	258	160	156	97	63	64,95%
De pressupost corrents	258	160	156	97	63	64,95%
Altres ingressos	2.452	18.365	17.260	2.100	16.265	774,52%
Sancions	1.923	1.225	911	1.048	177	16,89%
Expedients	-	-	-	1	(1)	(100,00%)
Danys i imprevistos	-	16.448	16.277	426	16.022	-
Recàrrecs	529	692	72	624	68	10,90%
Subhastes	-	-	-	1	(1)	(100,00%)
Ingressos atípics	-	-	-	-	-	-
Taxes i altres ingressos	24.840	43.120	39.696	24.278	18.842	77,61%



- *Taxes*

En concepte de taxes durant aquest any 2010, s'han ingressat 15.613 milers d'euros. Hi ha un increment respecte a l'exercici 2009 de 4.381 milers d'euros (39%).

En concepte de taxa sobre el registre de titulars d'activitats econòmiques, s'han ingressat 4.494 milers d'euros. La recaptació respecte al mateix període de l'exercici s'ha incrementat lleugerament, 29 milers d'euros (0,65%).

En concepte de taxa sobre la tinença de vehicles, s'han ingressat 4.444 milers d'euros, que representen un increment respecte al mateix període de l'any 2009 del 0,32% (14 milers d'euros).

S'ha de tenir en compte que aquest any 2010 no hi ha hagut increment en les tarifes, i són d'aplicació les tarifes de l'any 2009, que van ser les mateixes que les tarifes de l'any 2008. És a dir, aquest és el segon any que no hi ha increment de les tarifes.

En concepte de taxes judicials, s'han ingressat 5.106 milers d'euros, respecte als 768 de l'exercici anterior. Aquest increment és de 4.338 milers d'euros. Segons el full de detall tramès per l'INAF, aquest import correspon a multes. No obstant això, una part d'aquestes multes, s'han ingressat pel mateix concepte que els 16 milions d'euros ingressats en concepte d'imprevistos, és a dir, comissos a favor de l'Estat Andorrà d'acord amb els Autes del Tribunal de Cors que s'han ingressat a Govern.

L'import liquidat en concepte de taxa de marques durant aquest any 2010 ha estat de 359 milers d'euros. La variació respecte a l'any 2009 en termes relatius és del 14,70%, i en termes absoluts, de 46 milers d'euros.

L'import liquidat de la taxa notarial ha estat de 178 milers d'euros. Respecte a l'any passat hi ha hagut una disminució de 31 milers d'euros (14,83%).

En concepte de taxa de sol·licituds de treball s'han ingressat 1.032 milers d'euros. La disminució respecte a l'any anterior és d'un 1,43% (15 milers d'euros).

- *Prestació de serveis*

L'import recaptat durant l'exercici 2010 ha estat de 8.371 milers d'euros. Respecte a l'any 2009 hi ha hagut una disminució del 17,18% (1.737 milers d'euros).

L'ingrés més important dins d'aquest epígraf és el que fa referència a les retencions sobre rendiments de l'estalvi, en aplicació de la Llei 11/2005, del 13 de juny, d'aplicació de l'Acord entre el Principat d'Andorra i la Comunitat Europea relatiu a l'establiment de mesures equivalents a les previstes a la Directiva 2003/48/CE del Consell en matèria de fiscalitat dels rendiments de l'estalvi en forma de pagament d'interessos.



Per aquest concepte s'ha ingressat la quantitat retinguda, referent a l'exercici 2009. Aquesta quantitat ascendeix a 4.648 milers d'euros, i això suposa una variació respecte a l'any 2009 de -1.631 milers d'euros (25,98%). Aquesta variació es deu principalment a la caiguda dels tipus d'interès durant l'any 2009.

- *Venda de béns*

En concepte de venda de béns s'han ingressat 611 milers d'euros.

Respecte a l'any 2009 hi ha una disminució de 130 milers d'euros (15,54%).

L'ingrés més important en aquest concepte és el que fa referència als impresos, que suposen el 67% dels ingressos.

- *Reintegraments*

L'execució pressupostària és de 160 milers d'euros. L'increment respecte a l'any 2009 ha estat de 63 milers d'euros (64,95%).

- *Altres ingressos*

L'import recaptat l'any 2010 ha estat de 18.365 milers d'euros. Els ingressos més importants, de 16.448 milers d'euros (89,56%), fan referència a l'epígraf d'imprevistos, que recull els imports comissats a favor de l'Estat Andorrà d'acord amb els Autes del Tribunal de Corts i que aquest any per primera vegada s'han ingressat a Govern. Respecte a l'any 2009 en el concepte d'altres ingressos hi ha un increment de 16.265 milers d'euros que representa un 774,52%.

1.1.1.4. Ingressos patrimonials

El detall és com segueix:

Concepte (milers d'euros)	Pressupost inicial 2010=2009	Liquidat 2010	Cobrat 2010	Liquidat 2009	Diferència 2010 - 2009	Variació %
Int. bestretes i préstecs concedits	7	7	6	8	(1)	(12,50%)
A instit. sense finalitat de lucre	7	7	6	8	(1)	(12,50%)
Int. de dipòsits i comptes bancaris	896	126	126	230	(104)	(45,22%)
Interessos de comptes bancaris	0	-	-	-	-	-
Interessos de dipòsits	896	126	126	230	(104)	(45,22%)
Produc. de distribució de resultats	12.999	10.500	10.500	12.515	(2.015)	(16,10%)
Distribució de resultats	12.999	10.500	10.500	12.515	(2.015)	(16,10%)
Distribució de resul. extraordinària	0	-	-	-	-	-
Rendes d'immobles	99	32	32	64	(32)	(50,00%)
Lloguers	99	32	32	64	(32)	(50,00%)
Resultats d'operacions comercials	222	219	219	229	(10)	(4,37%)
Cànon ITV	222	219	219	218	1	0,46%
Cànon marquesines Bus Exprés	0	0	-	11	(11)	(100,00%)
Interessos de demora	12	1	1	9	(8)	(88,89%)
Interessos legals	12	1	1	9	(8)	(88,89%)
Altres ingressos patrimonials	-	-	-	-	-	-
Ingressos provinents inversions reals	-	-	-	-	-	-
Ingressos patrimonials	14.235	10.885	10.884	13.055	(2.170)	(16,62%)



Dins del capítol d'ingressos patrimonials, els ingressos més significatius són els ingressos en concepte de distribució de resultats de les entitats parapúbliques.

La parapública FEDA ha ingressat per aquest concepte 2.931 milers d'euros. La variació respecte a l'exercici 2009 és de -1.279 milers d'euros (30,38%).

La parapública STA ha ingressat en aquest concepte 7.569 milers d'euros. La variació respecte a l'exercici 2009 és de -732 milers d'euros (8,82%). En concepte de distribució de resultats s'han ingressat 10.500 milers d'euros, cosa que suposa una disminució respecte a l'exercici anterior del 16,10% (2.015 milers d'euros).

Els ingressos en concepte d'ingressos patrimonials han disminuït respecte a l'any 2009 un 16,62% (2.170 milers d'euros).

1.1.1.5. Actius financers i passius financers

El capítol d'actius financers inclou el retorn de crèdits a l'emancipació per un import d'1 miler d'euros, i el retorn dels crèdits als estudiants, per un import de 47 milers d'euros.

El capítol de passius financers inclou l'emissió de lletres del tresor, per un import de 96.544 milers d'euros, el préstec amb l'entitat estrangera per un import de 150.000 milers d'euros, i la variació de la pòlissa de crèdit per un import de 91.659 milers d'euros.

La variació en concepte d'actius i passius financers respecte a l'exercici anterior és de 41.163 milers d'euros, (10,85%).

Concepte (milers d'euros)	Pressupost inicial 2010=2009	Liquidat 2010	Cobrat 2010	Liquidat 2009	Diferència 2010- 2009	Variació %
Venda d'oblig. i bons fora de l'SP	25	1	0	41	(40)	(97,56%)
Crèdits emancipació	25	1	0	41	(40)	(97,56%)
Reinteg. préstecs concedits fora de l'SP	124	47	27	93	(46)	(49,46%)
Préstecs a mitjà i llarg termini	124	47	27	93	(46)	(49,46%)
Actius financers	149	48	27	134	(86)	(64,18%)
Deute públic	260.000	96.544	96.544	260.000	(163.456)	(62,87%)
Deute públic	260.000	96.544	96.544	260.000	(163.456)	(62,87%)
Préstecs rebuts de l'exterior	0	241.659	241.659	119.268	122.391	102,62%
Préstecs rebuts c/t de fora SP	0	241.659	241.659	119.268	122.391	102,62%
Dipòsits	24	8	8	20	(12)	(60,00%)
Dipòsits	0	0	0	0	0	-
Fiances	24	8	8	20	(12)	(60,00%)
Passius financers	260.024	338.211	338.211	379.288	(41.077)	(10,83%)
Actius financers i passius financers	260.173	338.259	338.238	379.422	(41.163)	(10,85%)



1.1.2. Pressupost de despeses de l'exercici 2010 i modificacions de crèdit

El resultat de l'execució del pressupost del 2010 comprèn: els crèdits de despeses corrents en dotzenes parts del pressupost de l'exercici anterior quant als seus crèdits definitius; els crèdits per fer front a les transferències de capital als comuns; els crèdits d'inversió real amb caràcter plurianual que el Govern ha posat en vigor; els compromisos de crèdits contrets durant l'exercici anterior corresponents a despeses que es van posposar per a l'exercici següent, i les modificacions i les ampliacions de crèdits pressupostaris que preveuen els articles 23 a 29 de la Llei general de les finances públiques i els articles del 3 a 5 de la Llei del pressupost 2009.

El total de crèdits aprovats per a l'exercici 2010 és de 745.506 milers d'euros i les modificacions introduïdes han estat de 393.983 milers d'euros.

Concepte (milers d'euros)	Pressupost inicial	Modificacions	Pressupost final
Despeses de funcionament	216.267	34.377	250.644
Despeses financeres	28.086	-14.306	13.780
Despeses d'inversió	57.664	105.049	162.713
Transferències de capital	49.506	20.604	70.110
Actius financers	-	1.715	1.715
Passius financers	-	246.544	246.544
Total	351.523	393.983	745.506

El detall de les modificacions i de les ampliacions de crèdits pressupostaris es mostra a continuació:

Concepte (milers d'euros)	Compromisos reconduïts	Crèdits extraordinaris	Suplements de crèdit	Crèdits ampliables	Crèdits ampl. contra ingr.	Transferències de crèdit	Crèdits Traspassats	Avenç Fons Pendent Ratificar ⁴	Avenç Fons No Ratificats	Total
Despeses de personal	146,56	(282,39)	(154,08)	1.142,25	11,04	899,87	-	-	(213,58)	1.549,67
Despeses de Béns corrents i serveis	2.303,23	361,20	792,49	113,27	79,73	(1.813,96)	1.391,96	-	379,92	3.607,84
Despeses financeres	-	(6.782,03)	(1.894,37)	(1.198,46)	-	-	-	-	(4.431,52)	(14.306,38)
Despeses de transf. corrents	3.609,80	4.989,01	18.393,89	-	891,33	750,47	239,25	-	345,81	29.219,56
Despeses d'inversió	76.077,19	16.752,50	2.570,63	(57,06)	10,17	-	5.738,48	305,45	3.652,17	105.049,53
Transferències de capital	5.607,37	14.565,82	-	-	-	163,62	-	-	267,20	20.604,01
Actius financers	1,26	182,00	-	-	-	-	15,00	1.516,31	-	1.714,57
Passius financers	-	-	-	-	246.543,70	-	-	-	-	246.543,70
Total	87.745,41	29.786,11	19.708,56	0,00	247.535,97	0,00	7.384,69	1.821,76	0,00	393.982,50

⁴ El finançament de l'import de 1.821,76 milers d'euros dels avenços de fons pendents de ratificar el 31 de desembre del 2010 és fa mitjançant reserves de crèdit pel mateix import que consten formalitzades a la data de tancament.



1.1.2.1. Compromisos reconduïts

A) Els 147 milers d'euros de compromisos reconduïts de despeses de personal es classifiquen de la manera següent:

Despeses socials de personal (milers d'euros)		147
110	Remuneracions bàsiques i altres, personal Fix	9
	<i>Sou base func. i agents de l'Adm. caràct. indefi.</i>	8
	<i>Triennis pers. func. i agents de l'Adm. caràct. Ind</i>	1
160	Quotes seguretat social	1
	<i>Quotes segur/soc, pers. func. i ag. Adm caràct. Ind</i>	1
163	Despeses socials del personal	137
	<i>Formació i perfeccionament del personal</i>	118
	<i>Dietes per formació i perfeccionament del personal</i>	19

Durant l'exercici 2010 s'han liquidat 87,54 milers d'euros dels compromisos reconduïts en concepte de despeses de personal.

B) Els 2.303 milers d'euros de compromisos reconduïts de despeses de béns corrents i serveis es classifiquen en els articles següents:

Consum de béns corrents i serveis (milers d'euros)		2.303
20	Lloguers	180
21	Reparació, manteniment i conservació	167
22	Material, subministraments i altres	1.956
23	Indemnitzacions per serveis	0

Durant l'exercici 2010 s'han liquidat 1.414,47 milers d'euros dels compromisos reconduïts en concepte de despeses de béns corrents i serveis.

C) Dels 3.609 milers d'euros de transferències corrents, la distribució ha estat per als subconceptes següents:



Transferències corrents (milers d'euros)		3.609
411	Transferències a entitats parapúbliques	1.770
412	A Organismes Autònoms administratius	25
472	A empreses privades	703
482	A famílies i institucions sense finalitat de lucre	1.104
	<i>Patronats educatius i socials</i>	3
	<i>Federacions i clubs esportius</i>	2
	<i>A institucions sense finalitat de lucre</i>	18
	<i>Beques formació, investigació i altres</i>	53
	<i>Beques postgrau</i>	24
	<i>Inst. sense finalitat de lucre, assoc. col.lab.</i>	143
	<i>Ajudes inserció sociolaboral</i>	0
	<i>A famílies</i>	861
492	A l'exterior	7

Durant l'exercici 2010 s'han liquidat en concepte de transferències corrents 2.639,41 milers d'euros.

D) Dels 76.077 milers d'euros de reconduïts de despeses d'inversió destaquem els conceptes següents:



D1) Noves inversions:

Noves inversions (milers d'euros)		74.042
600	Terrenys i béns naturals	75
	Adquisició de terrenys	75
602	Edificis i altres construccions	4.157
	Adquisicions d'edificis i altres construccions	427
	Construcció d'edificis escolars	146
	Construcció d'altres edificis	3.584
603	Maquinària, instal·lacions i equipament	1.959
	Instal·lacions i equipaments de seguretat	8
	Instal·lacions elèctriques	21
	Altres instal·lacions	214
	Maquinària i equipament industrial	6
	Altra maquinària i equipament	1.710
604	Material de transport	743
	Vehicles pesants	380
	Ginyes	363
605	Mobiliari i estris	35
	Mobiliari	26
	Equipaments d'impressió i reproducció	9
606	Equipaments per a processos d'informació	116
	Equipaments per a processos d'informació	116
607	Béns destinats a l'ús general	59.352
	Construcció de carreteres	57.662
	Canalitzacions i altres	916
	Construccions i equipament esportiu	120
	Infraestructura del transport	163
	Protecció i millores del medi ambient	368
	Altres actuacions	123
608	Altre immobilitzat material	156
	Equipament cultural	30
	Altre equipament de transport	88
	Equipaments de seguretat	32
	Material de comunicacions	1
	Altre immobilitzat material	5
609	Estudis i projectes d'inversió	7.449
	Estudis i projectes d'inversió	7.449

Durant l'exercici 2010 s'han liquidat 24.783,83 milers d'euros en concepte de noves inversions.



D2) Inversions de reposició:

Inversions per reposició (milers d'euros)		1.846
612	Edificis i altres construccions	1.452
	Conservació i millora d'edificis	1.451
	Millora d'edificis d'interès arquitectònic	1
613	Maquinària, instal·lacions i equipaments	114
	Reposició i millora material d'instal·lacions	29
	Reposició i millora material i equipaments	85
617	Béns destinats a l'ús general	280
	Conservació de carreteres	280

Durant l'exercici 2010 s'han liquidat 1.444,17 milers d'euros en concepte d'inversions de reposició.

D3) Immobilitzat immaterial:

Despeses per Immobilitzat Immaterial (milers d'euros)		190
640	Immobilitzat immaterial	190
	Estudis de noves aplicacions informàtiques	24
	Estudis i projectes d'investigació	9
	Informació cartografia	141
	Altre immobilitzat immaterial	16

Durant l'exercici 2010 s'han liquidat 32,02 milers d'euros en concepte d'immobilitzat immaterial.

E) Els 5.607 milers d'euros de compromisos reconduïts de transferències de capital es classifiquen en:

Transferències de capital (milers d'euros)		5.607
701	Tribunal Constitucional	45
743	RTVA, SA	126
761	Servei Andorrà d'assistència Sanitària	3.529
782	A famílies i institucions sense finalitat de lucre	1.787
	Patronats educatius i socials	1.616
	Universitat d'Andorra	8
	Residència Solà d'Enclar	34
	Ajuts a la conservació del patrimoni cultural	129
792	Ajuts a la conservació del patrimoni cultural	120



Durant l'exercici 2010 s'han liquidat, en concepte de reconduïts de transferències de capital, 4.641,81 milers d'euros.

F) El miler d'euro de compromisos reconduïts d'actius financers es classifica en:

Actius financers		1
810	Concessió de crèdits	1
	Crèdits habitatge lloguer	1

Durant l'exercici 2010 no s'ha liquidat cap import en concepte de concessió de crèdits.

Per a l'exercici pressupostari 2010 el **saldo compromès no liquidat** el 31 de desembre del 2010 és de 117 milions d'euros, 66 milions dels quals corresponen a compromisos d'obres subjectes a noves formes de contractació i finançament⁵, **s'ha reconduït a l'exercici 2011, d'acord amb l'article 15.4.B)** de la Llei general de les finances públiques.

Capítol (milers d'euros)	Autoritzat 2010	Compromès 2010	Liquidat 2010	Sdo. reconduït 2011
Despeses de personal	93.608	93.608	93.374	234
Béns corrents i serveis	44.168	44.168	41.558	2.610
Interessos	10.693	10.693	10.686	7
Transferències corrents	96.968	96.968	87.981	8.987
Inversions reals	158.367	158.367	57.718	100.649
Transferències de capital	70.052	70.052	65.618	4.434
Actius financers	162	162	46	116
Passius financers	246.544	246.544	246.544	0
Total	720.562	720.562	603.525	117.037

Saldo reconduït 2011 **117.037**

Noves formes de contractació i finançament (66.135)

Saldo reconduït sense compromisos d'obres subjectes a noves formes de contractació i finançament **50.902**

⁵ 24.423 € (3r tram desv. de Sant Julià) + 13.175 € (4t tram desv. de Sant Julià) + 28.537 € (túnel dels Dos Valires fase II) = 66.135 €



1.1.2.2 Crèdits extraordinaris

Durant l'exercici 2010 el Consell General ha aprovat els crèdits extraordinaris següents per un import total de 37.697,21 milers d'euros.

Crèdits extraordinaris (en milers d'euros)		37.697,21
Despeses de béns corrents i serveis		661,91
- Llei 15/2010, del 13 de maig, de crèdit extraordinari per fer front al finançament electoral corresponent a les eleccions generals del 26 d'abril del 2009. Despesa finançada mitjançant un nou endeutament.		284,16
- Llei 23/2010, del 3 de juny, de crèdit extraordinari i de suplement de crèdit per finançar despeses diverses del Departament de Duana. Despesa finançada mitjançant un nou endeutament.		95,16
- Llei 38/2010, del 30 de juny, de crèdit extraordinari i de suplement de crèdit per finançar despeses corrents diverses de la Secretaria d'Estat d'Esports, Joventut i Voluntariat. Despesa finançada mitjançant partides dels capítols 1 i 2.		38,17
- Llei 60/2010, del 22 de setembre, de suplement de crèdit i de crèdit extraordinari per fer front als contractes vigents de manteniment de programari i de maquinari i dels treballs tècnics de reestructuració del centre de suport a Arans i l'adquisició del programari i del maquinari necessaris per actualitzar les aplicacions, gestionades pel Departament de Sistemes d'Informació. Despesa finançada mitjançant partida de capítol 3.		60,24
- Llei 66/2010, del 22 de setembre, de crèdit extraordinari i de suplement de crèdit per finançar diverses despeses d'inversió i de funcionament del Departament de Policia. Despesa finançada mitjançant partida de capítol 3.		42,56
- Llei 68/2010, del 22 de setembre, de crèdit extraordinari per fer front als treballs de manteniment de maquinària, instal·lacions i equipament del Centre Nacional de Trànsit (Cenatra). Despesa finançada mitjançant partida de capítol 6.		141,62
Despeses de transferències corrents		5.393,36
- Llei 3/2010, del 22 d'abril, de crèdit extraordinari per finançar les tarifes del mòdul social que es desprenen del Reglament de regulació de la Comissió de Valoració Sociosanitària (COVASS) i d'establiment dels barems per a la valoració de la dependència i dels criteris d'assignació de recursos de suport de la Xarxa d'Atenció Sociosanitària. Despesa finançada mitjançant un nou endeutament.		1.056,68
- Llei 4/2010, del 22 d'abril, de crèdit extraordinari per finançar les prestacions per desocupació involuntària. Despesa finançada mitjançant un nou endeutament.		684,71
- Llei 5/2010, del 22 d'abril, de crèdit extraordinari per finançar les pensions de solidaritat per a la gent gran per a l'exercici 2010. Despesa finançada mitjançant un nou endeutament.		2.700,01
- Llei 6/2010, del 22 d'abril, de crèdit extraordinari per finançar les despeses derivades de l'aplicació de l'article 221 de la Llei 17/2008, de la seguretat social, pel que fa a l'afiliació de les persones internades en establiments penitenciaris. Despesa finançada mitjançant un nou endeutament.		112,02
- Llei 9/2010, del 22 d'abril, de crèdit extraordinari i de suplement de crèdit per finançar les despeses derivades de l'aplicació de la legislació vigent en matèria de benestar. Despesa finançada mitjançant un nou endeutament.		397,22
- Llei 16/2010, del 13 de maig, de crèdit extraordinari per fer front a la quota de participació al Global Forum corresponent a l'exercici 2010, destinada al finançament de les activitats d'aquest organisme. Despesa finançada mitjançant un nou endeutament.		15,00
- Llei 20/2010, del 13 de maig, de crèdit extraordinari i de suplement de crèdit per finançar les despeses derivades de l'aplicació de la legislació vigent en matèria de benestar. Despesa finançada mitjançant un nou endeutament.		221,72
- Llei 38/2010, del 30 de juny, de crèdit extraordinari per finançar les despeses corrents diverses de la Secretaria d'Estat d'Esports, Joventut i Voluntariat. Despesa finançada mitjançant partides dels capítols 1 i 2.		6,00



- Llei 76/2010, del 14 d'octubre, de crèdit extraordinari i de suplement de crèdit per finançar les despeses derivades de l'atorgament d'ajudes econòmiques per fer front a la instal·lació productiva d'energies renovables, l'assoliment de la certificació energètica determinada pels valors objectius en les edificacions, i a la realització d'auditories energètiques als edificis de l'Administració. Despesa finançada mitjançant partides dels capítols 1 i 4.	200,00
Despeses d'inversions reals	16.894,12
- Llei 18/2010, del 13 de maig, de crèdit extraordinari i de suplement de crèdit per fer front a les despeses de funcionament i d'inversió corresponents a l'equipament i a l'adequació de diversos espais escolars per al proper curs 2010-2011. Despesa finançada mitjançant un nou endeutament.	706,88
- Llei 23/2010, del 3 de juny, de crèdit extraordinari i de suplement de crèdit per finançar despeses diverses del Departament de Duana. Despesa finançada mitjançant un nou endeutament.	637,38
- Llei 25/2010, del 3 de juny, de crèdit extraordinari per fer front a l'adequació de la pista de l'Avet de l'estació de Grandvalira. Despesa finançada mitjançant un nou endeutament.	1.000,00
- Llei 27/2010, del 3 de juny, de crèdit extraordinari per fer front a les despeses derivades de la intervenció d'urgència a l'Hotel Rosaleda, declarat bé d'interès cultural en la categoria de monument. Despesa finançada mitjançant un nou endeutament.	1.004,00
- Llei 28/2010, del 3 de juny, de crèdit extraordinari i de suplement de crèdit per fer front a l'adquisició de material d'equips de seguretat per al Departament de Prevenció i Extinció d'Incendis i Salvament. Despesa finançada mitjançant un nou endeutament.	509,01
- Llei 29/2010, del 3 de juny, de crèdit extraordinari per finançar els treballs tècnics i d'execució d'obra del vial d'enllaç de la carretera general 2, antiga desviació d'Encamp, amb l'antiga carretera general 2, l'avinguda de Joan Martí i la rotonda de connexió amb la carretera general n°2. Despesa finançada mitjançant un nou endeutament.	790,00
- Llei 30/2010, del 3 de juny, de crèdit extraordinari per finançar les obres de millora de les instal·lacions i els equipaments de l'Auditori Nacional. Despesa finançada mitjançant un nou endeutament.	321,94
- Llei 32/2010, del 3 de juny, de crèdit extraordinari per fer front als treballs tècnics i d'execució d'obra del projecte d'eixampla de la carretera general 3 a la sortida de la Massana, zona del Través. Despesa finançada mitjançant un nou endeutament.	125,00
- Llei 36/2010, del 30 de juny, de crèdit extraordinari per fer front als treballs tècnics i d'execució d'obra d'eixampla de la carretera general 2, la canalització del riu i la creació d'una rotonda a l'entrada de Canillo a la zona de Peracaus. Despesa finançada mitjançant un nou endeutament.	205,00
- Llei 41/2010, del 30 de juny, de crèdit extraordinari per fer front a la restauració del fons del Tribunal de Corts. Despesa finançada mitjançant partida del capítol 2.	27,92
- Llei 42/2010, del 30 de juny, de crèdit extraordinari per finançar les despeses d'inversió real per al funcionament dels centres escolars per al proper curs 2010-2011. Despesa finançada mitjançant partida del capítol 3.	610,48
- Llei 43/2010, del 30 de juny, de crèdit extraordinari i de suplement de crèdit per finançar la vigilància i les millores dels abocadors de cendres clausurats. Despesa finançada mitjançant partides de capítol 1.	229,78
- Llei 48/2010, del 30 de juny, de crèdit extraordinari per finançar despeses d'inversió de l'Àrea de Medicina Legal i Forense. Despesa finançada mitjançant partida del capítol 3.	11,47
- Llei 49/2010, del 30 de juny, de crèdit extraordinari per fer front als treballs d'assistència i de rehabilitació dels sistemes passius i actius de control i protecció de les zones amb risc d'allaus. Despesa finançada mitjançant un nou endeutament.	146,31
- Llei 50/2010, del 30 de juny, de crèdit extraordinari per fer front al subministrament i la reposició de material de senyalització i sistemes de contenció de vehicles. Despesa finançada mitjançant un nou endeutament.	409,21
- Llei 56/2010, del 22 de setembre, de crèdit extraordinari per fer front a la reposició de material i de peces de recanvi per als vehicles del parc mòbil de l'Àrea de Conservació i Explotació de Carreteres i del Departament de Prevenció i Extinció d'Incendis i Salvament. Despesa finançada mitjançant partides del capítol 4.	150,00
- Llei 57/2010, del 22 de setembre, de crèdit extraordinari per fer front a l'adquisició	292,69



<i>d'instal·lacions per al Centre Nacional del Trànsit (Cenatra). Despesa finançada mitjançant partida del capítol 3.</i>	
<i>- Llei 60/2010, del 22 de setembre, de suplement de crèdit i de crèdit extraordinari per fer front als contractes vigents de manteniment de programari i de maquinari i dels treballs tècnics de reestructuració del centre de suport a Arans i l'adquisició del programari i del maquinari necessaris per actualitzar les aplicacions, gestionades pel Departament de Sistemes d'Informació. Despesa finançada mitjançant partida del capítol 3.</i>	72,91
<i>- Llei 61/2010, del 22 de setembre, de crèdit extraordinari per finançar les inversions del Departament de Suport de la Secretaria d'Estat per a la Reforma de l'Administració i la Promoció de la Societat del Coneixement. Despesa finançada mitjançant partida del capítol 3.</i>	558,91
<i>- Llei 62/2010, del 22 de setembre, de crèdit extraordinari per finançar els treballs d'assistència tècnica per a la redacció de diversos estudis i projectes d'inversió. Despesa finançada mitjançant partida del capítol 3.</i>	150,00
<i>- Llei 63/2010, del 22 de setembre, de crèdit extraordinari per fer front a la il·luminació exterior de la Farga Rossell, la renovació de la calefacció i la compra d'audioguies per al museu casa Rull de Sispony, l'adquisició dels SAI per als locals de Patrimoni Cultural, per al museu de la Farga Rossell i per al Centre d'Interpretació Andorra Romànica, i l'adquisició de llibres per al fons de la Biblioteca Nacional. Despesa finançada mitjançant partida del capítol 3.</i>	78,85
<i>- Llei 65/2010, del 22 de setembre, de crèdit extraordinari del Departament de Turisme del Govern per fer front a les despeses d'inversió per a la senyalització turística exterior. Despesa finançada mitjançant partida del capítol 3.</i>	100,00
<i>- Llei 66/2010, del 22 de setembre, de crèdit extraordinari i de suplement de crèdit per finançar diverses despeses d'inversió i de funcionament del Departament de Policia. Despesa finançada mitjançant partida del capítol 3.</i>	243,62
<i>- Llei 67/2010, del 22 de setembre, de crèdit extraordinari per finançar despeses d'inversió real del Departament d'Agricultura i Patrimoni Natural. Despesa finançada mitjançant partida del capítol 3.</i>	377,75
<i>- Llei 71/2010, del 22 de setembre, de crèdit extraordinari per fer front als treballs de millora i de conservació dels refugis de muntanya. Despesa finançada mitjançant partida del capítol 3.</i>	297,10
<i>- Llei 72/2010, del 14 d'octubre, de crèdit extraordinari i de suplement de crèdit per finançar les despeses derivades del Pla de contingència per a l'Escorxador Nacional d'Andorra. Despesa finançada mitjançant partides dels capítols 2 i 4.</i>	15,87
<i>- Llei 74/2010, del 14 d'octubre, de crèdit extraordinari per finançar les despeses derivades del Conveni entre el Govern d'Andorra i la Cambra de Notaris d'Andorra per a la continuació del Projecte de microfilmació, digitalització i mecanització dels protocols notariais propietat de l'Estat. Despesa finançada mitjançant partida del capítol 3.</i>	147,14
<i>- Llei 75/2010, del 14 d'octubre, de crèdit extraordinari i de suplement de crèdit per finançar les despeses derivades de les actuacions efectuades pel Govern amb motiu de l'aiguat que va caure a la zona del riu de Montaup, a Canillo, el dia 10 de juliol del 2010 a dos quarts de set de la tarda. Despesa finançada mitjançant partida del capítol 3.</i>	22,40
<i>- Llei 77/2010, del 14 d'octubre, de crèdit extraordinari per fer front a l'adquisició d'un aparell de climatització per assegurar el manteniment en bones condicions de conservació de les pintures murals romàniques de Santa Coloma, dipositades a la sala d'exposicions del Govern. Despesa finançada mitjançant partida del capítol 2.</i>	19,10
<i>- Llei 80/2010, del 25 d'octubre, de crèdit extraordinari per fer front a diverses despeses d'inversió del Ministeri d'Educació i Cultura. Despesa finançada mitjançant partides dels capítols 2 i 4.</i>	16,97
<i>- Llei 81/2010, del 25 d'octubre, de crèdit extraordinari per finançar les despeses derivades de diverses intervencions urgents de refecció i de reposició d'infraestructures de carreteres generals i secundàries. Despesa finançada mitjançant un nou endeutament.</i>	1.229,76
<i>- Llei 82/2010, del 18 de novembre, de crèdit extraordinari per finançar les despeses derivades de la resolució de la comissió d'Expropiació de l'Hotel Rosaleda. Despesa finançada mitjançant un nou endeutament.</i>	6.338,07
<i>- Llei 83/2010, del 18 de novembre, de crèdit extraordinari per fer front a les despeses d'inversió derivades de la intervenció d'urgència a l'edifici de Ràdio Andorra. Despesa finançada mitjançant partida del capítol 2.</i>	48,60
Despeses de transferències de capital	14.565,82



- Llei 21/2010, del 13 de maig, de crèdit extraordinari per fer front a la transferència de capital al Consell General que ha de finançar els costos de la conclusió i la posada en funcionament del nou edifici del Consell General. Despesa finançada mitjançant un nou endeutament.	10.614,87
- Llei 40/2010, del 30 de juny, de crèdit extraordinari per finançar les inversions i les despeses de funcionament del Servei Andorrà d'Atenció Sanitària (SAAS). Despesa finançada mitjançant partida del capítol 3.	1.750,05
- Llei 44/2010, del 30 de juny, de crèdit extraordinari per fer front a l'increment de les despeses de personal respecte al 2009 i a les inversions del Col·legi Janer i del Col·legi Sagrada Família. Despesa finançada mitjançant partides dels capítols 1 i 2.	78,74
- Llei 45/2010, del 30 de juny, de crèdit extraordinari per fer front a les despeses de personal respecte al 2009 i a les inversions del Col·legi Sant Ermengol. Despesa finançada mitjançant partida del capítol 2.	29,11
- Llei 46/2010, del 30 de juny, de crèdit extraordinari per fer front a la transferència de capital a la Residència Solà d'Enclar, que ha de finançar obres urgents de condicionament de les instal·lacions per garantir-ne la seguretat. Despesa finançada mitjançant partida del capítol 2.	6,73
- Llei 51/2010, del 30 de juny, de crèdit extraordinari per fer front a les despeses corrents i d'inversió de la Universitat d'Andorra per a l'exercici 2010. Despesa finançada mitjançant partides dels capítols 1 i 2.	69,67
- Llei 53/2010, del 30 de juny, de crèdit extraordinari per fer front a les despeses d'inversió de l'Escola Especialitzada Nostra Senyora de Meritxell per a l'exercici 2010. Despesa finançada mitjançant partida del capítol 3.	1.500,00
- Llei 58/2010, del 22 de setembre, de crèdit extraordinari i de suplement de crèdit per fer front a la transferència de capital al Tribunal Constitucional i a les transferències corrents al Tribunal Constitucional i al Consell General. Despesa finançada mitjançant partida del capítol 3.	29,50
- Llei 59/2010, del 22 de setembre, de crèdit extraordinari per al finançament de les despeses d'inversió de la societat Ràdio i Televisió d'Andorra, SA. Despesa finançada mitjançant partida del capítol 3.	136,38
- Llei 64/2010, del 22 de setembre, de crèdit extraordinari per fer front als ajuts per a la conservació integrada, la restauració, el manteniment i la millora del patrimoni cultural. Despesa finançada mitjançant partida del capítol 3.	300,00
- Llei 70/2010, del 22 de setembre, de crèdit extraordinari per finançar les despeses derivades de la instal·lació d'un ascensor i de la reposició i la millora del mobiliari de la sala de reunions de l'Ambaixada del Principat d'Andorra a Brussel·les. Despesa finançada mitjançant partida del capítol 4.	50,77
Despeses d'actius financers	182
- Llei 26/2010, del 3 de juny, de crèdit extraordinari per finançar els crèdits a l'emancipació i els crèdits per accedir a un habitatge de lloguer corresponents a la convocatòria d'ajuts a l'habitatge de lloguer de l'any 2010. Despesa finançada mitjançant un nou endeutament.	117,00
- Llei 33/2010, del 3 de juny, de crèdit extraordinari i de suplement de crèdit per finançar els crèdits d'estudis de formació professional i les despeses generades per les beques dels estudiants que cursen els estudis en centres públics del país i dels estudiants no universitaris que cursen els estudis a l'estranger. Despesa finançada mitjançant un nou endeutament. L'endeutament es cancel·larà per un import de 566,67 milers d'euros el mes de desembre d'enguany quan el Govern disposi de la totalitat dels crèdits per dotzenes parts de l'exercici 2009.	15,00
- Llei 34/2010, del 3 de juny, de crèdit extraordinari i de suplement de crèdit per fer front a les despeses derivades del pagament de les beques i dels ajuts a l'estudi i dels crèdits als estudiants per al curs acadèmic 2009-2010 i 2010-2011. Despesa finançada mitjançant un nou endeutament. L'endeutament es cancel·larà per un import de 373,46 milers d'euros el mes de desembre d'enguany quan el Govern disposi de la totalitat dels crèdits per dotzenes parts de l'exercici 2009.	50,00



1.1.2.3 Suplements de crèdit

El Consell General ha aprovat els suplements de crèdit següents per un import total de 25.696,23 milers d'euros:

Suplements de crèdit (en milers d'euros)		25.696,23
Despeses de personal		169,30
- Llei 37/2010, del 30 de juny, de suplement de crèdit per finançar les places de nova creació per a l'Administració de justícia. Despesa finançada mitjançant partida del capítol 1.		154,92
- Llei 47/2010, del 30 de juny, de suplement de crèdit per finançar la contractació d'un psicòleg per a l'Àrea de Menors del Ministeri d'Interior. Despesa finançada mitjançant partida del capítol 2.		14,38
Despeses de béns corrents i serveis		1.146,91
- Llei 17/2010, del 13 de maig, de suplement de crèdit per finançar les despeses derivades de la contractació dels serveis d'helicòpter d'emergències per a l'ús de l'Administració. Despesa finançada mitjançant un nou endeutament.		607,16
- Llei 18/2010, del 13 de maig, de crèdit extraordinari i de suplement de crèdit per fer front a les despeses de funcionament i d'inversió corresponents a l'equipament i a l'adequació de diversos espais escolars per al proper curs 2010-2011. Despesa finançada mitjançant un nou endeutament.		21,00
- Llei 23/2010, del 3 de juny, de crèdit extraordinari i de suplement de crèdit per finançar despeses diverses del Departament de Duana. Despesa finançada mitjançant un nou endeutament.		108,68
- Llei 24/2010, del 3 de juny, de suplement de crèdit per finançar les despeses derivades de l'assistència lletrada gratuïta en torn d'ofici davant de l'autoritat judicial. Despesa finançada mitjançant un nou endeutament.		77,22
- Llei 43/2010, del 30 de juny, de crèdit extraordinari i suplement de crèdit per finançar la vigilància i les millores dels abocadors de cendres clausurats. Despesa finançada mitjançant partides del capítol 1.		27,77
- Llei 60/2010, del 22 de setembre, de suplement de crèdit i de crèdit extraordinari per fer front als contractes vigents de manteniment de programari i de maquinari i dels treballs tècnics de reestructuració del centre de suport a Arans i l'adquisició del programari i del maquinari necessaris per actualitzar les aplicacions, gestionades pel Departament de Sistemes d'Informació. Despesa finançada mitjançant partida del capítol 3.		51,25
- Llei 66/2010, del 22 de setembre, de crèdit extraordinari i de suplement de crèdit per finançar diverses despeses d'inversió i de funcionament del Departament de Policia. Despesa finançada mitjançant partida del capítol 3.		64,03
- Llei 69/2010, del 22 de setembre, de suplement de crèdit per finançar les despeses derivades de diversos serveis de la Secretaria d'Estat per a la Reforma de l'Administració i la Promoció de la Societat del Coneixement. Despesa finançada mitjançant partida del capítol 4.		94,80
- Llei 72/2010, del 14 d'octubre, de crèdit extraordinari i de suplement de crèdit per finançar les despeses derivades del Pla de contingència per a l'Escorxador Nacional d'Andorra. Despesa finançada mitjançant partides dels capítols 2 i 4.		35,00
- Llei 76/2010, del 14 d'octubre, de crèdit extraordinari i de suplement de crèdit per finançar les despeses derivades de l'atorgament d'ajudes econòmiques per fer front a la instal·lació productiva d'energies renovables, l'assoliment de la certificació energètica determinada pels valors objectius en les edificacions, i a la realització d'auditories energètiques als edificis de l'Administració. Despesa finançada mitjançant partides dels capítol 1 i 4.		60,00
Despeses de transferències corrents		21.809,39
- Llei 7/2010, del 22 d'abril, de suplement de crèdit per finançar les despeses derivades de l'aplicació de l'article 86 de la Llei 17/2008, del 3 d'octubre, de la seguretat social. Despesa finançada mitjançant un nou endeutament.		8.890,47



<p>- Llei 9/2010, del 22 d'abril, de crèdit extraordinari i de suplement de crèdit per finançar les despeses derivades de l'aplicació de la legislació vigent en matèria de benestar. Despesa finançada mitjançant un nou endeutament.</p>	82,10
<p>- Llei 19/2010, del 13 de maig, de suplement de crèdit per finançar les despeses derivades de l'aplicació de l'article 86.2f) de la Llei 17/2008, del 3 d'octubre, de la Seguretat Social. Despesa finançada mitjançant un nou endeutament.</p>	6.639,14
<p>- Llei 20/2010, del 13 de maig, de crèdit extraordinari i de suplement de crèdit per finançar les despeses derivades de l'aplicació de la legislació vigent en matèria de benestar. Despesa finançada mitjançant un nou endeutament.</p>	556,54
<p>- Llei 23/2010, del 3 de juny, de crèdit extraordinari i de suplement de crèdit per finançar despeses diverses del Departament de Duana. Despesa finançada mitjançant un nou endeutament.</p>	1,73
<p>- Llei 33/2010, del 3 de juny, de crèdit extraordinari i de suplement de crèdit per finançar els crèdits d'estudis de formació professional i les despeses generades per les beques dels estudiants que cursen els estudis en centres públics del país i dels estudiants no universitaris que cursen els estudis a l'estranger. Despesa finançada mitjançant un nou endeutament. L'endeutament es cancel·larà per un import de 566,67 milers d'euros el mes de desembre d'enguany quan el Govern disposi de la totalitat dels crèdits per dotzenes parts de l'exercici 2009.</p>	691,67
<p>- Llei 34/2010, del 3 de juny, de crèdit extraordinari i de suplement de crèdit per fer front a les despeses derivades del pagament de les beques i dels ajuts a l'estudi i dels crèdits als estudiants per al curs acadèmic 2009-2010 i 2010-2011. Despesa finançada mitjançant un nou endeutament. L'endeutament es cancel·larà per un import de 373,46 milers d'euros el mes de desembre d'enguany quan el Govern disposi de la totalitat dels crèdits per dotzenes parts de l'exercici 2009.</p>	471,99
<p>- Llei 38/2010, del 30 de juny, de crèdit extraordinari i suplement de crèdit per finançar despeses corrents diverses de la Secretaria d'Estat d'Esports, Joventut i Voluntariat. Despesa finançada mitjançant partides dels capítols 1 i 2.</p>	2,00
<p>- Llei 39/2010, del 30 de juny, de suplement de crèdit per atorgar les ajudes públiques a les entitats esportives constituïdes legalment. Despesa finançada mitjançant un nou endeutament. L'endeutament es cancel·larà al mes de desembre d'enguany, quan el Govern disposi de tots els crèdits per dotzenes parts de l'exercici 2009.</p>	1.950,20
<p>- Llei 40/2010, del 30 de juny, de crèdit extraordinari i suplement de crèdit per finançar les inversions i les despeses de funcionament del Servei Andorrà d'Atenció Sanitària (SAAS). Despesa finançada mitjançant partida del capítol 3.</p>	1.568,16
<p>- Llei 44/2010, del 30 de juny, de crèdit extraordinari i de suplement de crèdit per fer front a l'increment de les despeses de personal respecte al 2009 i a les inversions del Col·legi Janer i del Col·legi Sagrada Família. Despesa finançada mitjançant partides dels capítols 1 i 2.</p>	69,46
<p>- Llei 45/2010, del 30 de juny, de crèdit extraordinari i de suplement de crèdit per fer front a l'increment de les despeses de personal respecte al 2009 i a les inversions del Col·legi Sant Ermengol. Despesa finançada mitjançant partida del capítol 2.</p>	30,93
<p>- Llei 51/2010, del 30 de juny, de crèdit extraordinari i suplement de crèdit per fer front a les despeses corrents i d'inversió de la Universitat d'Andorra per a l'exercici 2010. Despesa finançada mitjançant partides dels capítols 1 i 2.</p>	198,86
<p>- Llei 52/2010, del 30 de juny, de suplement de crèdit per fer front a la reducció d'un 20% del preu dels crèdits de les matricules de la Universitat d'Andorra. Despesa finançada mitjançant partides dels capítols 1 i 2.</p>	116,30
<p>- Llei 54/2010, del 30 de juny, de suplement de crèdit per fer front al pagament de les quotes obligatòries, per a l'exercici 2010, a diversos organismes internacionals dels quals el Principat d'Andorra és membre. Despesa finançada mitjançant un nou endeutament. L'endeutament es cancel·larà al mes de desembre d'enguany, quan el Govern disposi de tots els crèdits per dotzenes parts de l'exercici 2009.</p>	364,57
<p>- Llei 58/2010, del 22 de setembre, de crèdit extraordinari i de suplement de crèdit per fer front a la transferència de capital al Tribunal Constitucional i a les transferències corrents al Tribunal Constitucional i al Consell General. Despesa finançada mitjançant partida del capítol 3.</p>	141,30
<p>- Llei 78/2010, del 25 d'octubre, de suplement de crèdit per fer front a la transferència corrent a l'Institut d'Estudis Andorrans (IEA) per finançar el manteniment de les estacions</p>	33,97



<i>nivometeorològiques del Centre d'Estudis de la Neu i la Muntanya d'Andorra (CENMA) per a l'exercici 2010. Despesa finançada mitjançant partida del capítol 2.</i>	
Despeses d'inversions reals	2.570,63
- <i>Llei 28/2010, del 3 de juny, de crèdit extraordinari i de suplement de crèdit per fer front a l'adquisició de material d'equips de seguretat per al Departament de Prevenció i Extinció d'Incendis i Salvament. Despesa finançada mitjançant un nou endeutament.</i>	251,00
- <i>Llei 31/2010, del 3 de juny, de suplement de crèdit per fer front a la continuació de les obres de protecció al roc del Quer a Racons, i al roc del Corb i al Forat Negre, a la Solana d'Andorra la Vella. Despesa finançada mitjançant un nou endeutament.</i>	1.500,00
- <i>Llei 36/2010, del 30 de juny, de crèdit extraordinari i suplement de crèdit per fer front als treballs tècnics i d'execució d'obra d'eixampla de la carretera general 2, la canalització del riu i la creació d'una rotonda a l'entrada de Canillo a la zona de Peracaus. Despesa finançada mitjançant un nou endeutament.</i>	750,00
- <i>Llei 75/2010, del 14 d'octubre, de crèdit extraordinari i de suplement de crèdit per finançar les despeses derivades de les actuacions efectuades pel Govern amb motiu de l'aiguat que va caure a la zona del riu de Montaup, a Canillo, el dia 10 de juliol del 2010 a dos quarts de set de la tarda. Despesa finançada mitjançant partida del capítol 3.</i>	69,63

1.1.2.4. Crèdits ampliables

Durant l'exercici 2010 el Govern ha aprovat els crèdits ampliables següents per un import total de 3.712,50 milers d'euros.

Crèdits ampliables (en milers d'euros)	3.712,50
Despeses de personal	2.793,02
- <i>Despeses relatives a la contractació de personal eventual, per als departaments de Sistemes Educatius i Relacions Internacionals, Suport a l'Ensenyament i Inspecció Educativa, Formació Professional i Serveis Escolars i Escola Andorrana (article 4.4 de la Llei de pressupost per a l'exercici 2009). Despesa finançada mitjançant partides dels capítols 1 i 3.</i>	2.035,34
- <i>Despeses de personal del capítol 1 del pressupost del Ministeri de la Presidència (article 4.5 de la Llei de pressupost per a l'exercici 2009). Despesa finançada mitjançant partides dels capítols 1, 2 i 3.</i>	757,68
Despeses de béns corrents i serveis	807,08
- <i>Despeses de contractació urgent dels serveis d'helicòpter per a l'ús de l'Administració general (article 4.12 de la Llei de pressupost per a l'exercici 2009). Despesa finançada mitjançant partida del capítol 3</i>	172,53
- <i>Despeses de contractació urgent dels serveis d'helicòpter per a l'ús de l'Administració general (article 4.12 de la Llei de pressupost per a l'exercici 2009). Despesa finançada mitjançant partida del capítol 3.</i>	120,64
- <i>Liquidació de la indemnització de la sentència del Tribunal Superior de Justícia de l'acte administratiu número AD-0290-3/2008 dictat el 16/09/08 (art. 4.7 de la Llei de pressupost per a l'exercici 2009). Despesa finançada mitjançant partida del capítol 6.</i>	57,06
- <i>Pagament de la sentència del Tribunal Constitucional de la causa 2009-9-RE (art. 4.7 de la Llei de pressupost per a l'exercici 2009). Despesa finançada mitjançant partida del capítol 3.</i>	2,00
- <i>Liquidació de la indemnització de la Sentència del Tribunal de Batlles de l'acte administratiu AD-0080-2/1998 contra l'Hble. Comú d'Andorra la Vella i el Govern d'Andorra (art. 4.7 de la Llei de pressupost per a l'exercici 2009). Despesa finançada mitjançant partida del capítol 3.</i>	233,65



- Despeses en el marc del procediment TC 30-3/10, per providència dictada per a la ordenació financera del sumari (article 4.2 de la Llei de pressupost per a l'exercici 2009). Despesa finançada mitjançant partida del capítol 3.	221,20
Despeses de transferències corrents	112,40
- Pensions de les persones amb discapacitat (article 4.6 de la Llei de pressupost per a l'exercici 2009). Despesa finançada mitjançant partida del capítol 4.	112,40

El detall del finançament de les modificacions de crèdits relatives als crèdits extraordinaris, suplement de crèdit i crèdits ampliables es mostra a continuació:

Capítol	Moviment de crèdit					
	Crèdit Extraordinari +	Crèdit Extraordinari -	Suplement de Crèdit +	Suplement de Crèdit -	Crèdit Ampliable +	Crèdit Ampliable -
Despeses de personal	-	-282,39	169,30	-323,38	2.793,02	-1.650,77
Despeses de béns corrents i serveis	661,91	-300,71	1.146,91	-354,42	807,08	-693,81
Despeses financeres	-	-6.782,03	-	-1.894,37	-	-1.198,46
Despeses de transf. corrents	5.393,36	-404,35	21.809,39	-3.415,50	112,40	-112,40
Despeses d'inversió	16.894,12	-141,62	2.570,63	-	-	-57,06
Transferències de capital	14.565,82	-	-	-	-	-
Actius financers	182,00	-	-	-	-	-
Passius financers	-	-	-	-	-	-
Total moviments i autofinançament	37.697,21	-7.911,10	25.696,23	-5.987,67	3.712,50	-3.712,50
Finançament mitjançant un nou endeutament		-29.786,11		-19.708,56		0,00
Total Finançament mitjançant un nou endeutament			-49.494,67			



1.1.2.5. Crèdits ampliables contra ingressos

Durant l'exercici 2010 el Govern ha aprovat els crèdits ampliables contra ingressos següents per un import total de 247.535,97 milers d'euros.

Crèdits ampliables contra ingressos (en milers d'euros)		247.535,97
Despeses de personal		11,04
- Finançar les despeses destinades a la contractació d'un arxiver, segons conveni signat entre el Ministeri de Cultura i el Consell d'Administració de FEDA el 22 de gener del 2008.		11,04
Despeses de béns corrents i serveis		79,73
- Col·laborar en l'impuls d'accions de suport en matèria d'educació viària als centres educatius d'Andorra segons conveni entre el Govern d'Andorra, els Comuns, l'Automòbil Club d'Andorra i el Banc Sabadell d'Andorra		21,86
- Finançar l'increment de la venda dels forfets extraescolars, universitaris i forfets d'acompanyants, subvencionats pel Govern d'Andorra.		54,27
- Finançar les obligacions del Govern en relació a l'organització del Campus Universitari de la llengua catalana amb els ingressos de les matriculacions dels inscrits al Campus universitari de la llengua catalana del 2010, d'acord amb el conveni del 2 de febrer del 2007, signat amb l'Institut Ramon Llull.		3,6
Despeses de transferències corrents		891,33
- Finançar el premi al Sr. Vicenç Villatoro del Premi de les Lletres Catalanes Ramon Llull del 2010.		90,00
- Finançar la subvenció de les beques d'intercanvi Fulbright segons el Protocol d'entesa entre el Govern d'Andorra i el Govern dels Estats Units d'Amèrica signat el 29 de novembre de 2000.		39,33
- Finançar les beques d'intercanvi Fulbright segons el conveni de cooperació acadèmica per facilitar la mobilitat dels joves andorrans cap a altres continents signat el 29 de novembre de 2000.		47,24
- Finançar la transferència als comuns de la Taxa de vehicles degut a la diferència que es crea entre els crèdits aprovats i els crèdits que s'han de transferir.		671,41
- Finançar la reversió de les quotes de membre de la Federació Andorrana de Caça i Pesca, per les quotes de caça i pesca de la temporada 2010.		43,35
Despeses d'inversions reals		10,17
- Ingressos rebuts segons concessió administrativa de l'ús, la col·locació, el manteniment i l'explotació publicitària des suports de comunicació al Camp del Consell, amb la finalitat de repercutir els ingressos que s'originin d'aquest document a les entitats esportives.		5,1
- Ingressos rebuts segons concessió administrativa de l'ús, la col·locació, el manteniment i l'explotació publicitària des suports de comunicació al Camp del Consell, amb la finalitat de repercutir els ingressos que s'originin d'aquest document a les entitats esportives.		5,07
Despeses de passius financers		246.543,70
- Finançar l'amortització de la pòlissa de crèdit del 28/06/2010 per l'import de subscripció de l'emissió de deute públic, en la modalitat de lletres del tresor, del 24 de novembre del 2010.		96.543,70
- Finançar l'amortització de la pòlissa de crèdit del 28/06/2010 per l'import del préstec contractat amb l'entitat bancària Crèdit Agricole CIB (CA CIB) per refinançar l'endeutament de l'Estat andorrà per un import de 150 milions d'euros.		150.000,00



1.1.2.6. Transferències de crèdit

El capítol 1, *Despeses de personal* ha rebut crèdits a favor per valor de 899,87 milers d'euros. Bàsicament, aquest traspàs de crèdits ve motivat per la contractació de personal de caràcter eventual per a prestació de servei o obra determinada, els quals es financen mitjançant transferència dels capítols de despeses corrents.

El capítol 2, *Despeses de béns i serveis*, ha experimentat una disminució de 1.813,96 milers d'euros. Aquests crèdits disminuïts han tingut com a destí el capítol 1 *Despeses de Personal* i el capítol 4 *Transferències corrents*. Aquest últim principalment com a conseqüència de:

- Subvenció Oficina d'Innovació Empresarial (OIE)
- Pagament de les pensions de solidaritat de la gent gran corresponent al mes de febrer
- Pagament dels ajuts a la recerca
- Transferir a l'OMS el fons econòmic per la prestació de suport tècnic en el desenvolupament del servei de cures pal·liatives d'Andorra
- Pagament de les pensions de solidaritat de la gent gran corresponent al mes de maig
- Subvencions a entitats culturals
- Transferència a Andorra Desenvolupament i Inversió (ADI, SAU)
- Pagaments dels salaris del Programa d'Inserció Sociolaboral
- Pagament per a la realització del transport públic interurbà de les persones posseïdores de de la targeta Magna i de la targeta Blava
- Finançament dels programes de l'Escola Especialitzada Nostra Senyora de Meritxell
- Subvenció a l'escola Nostra Senyora de Meritxell
- Pagament de les operacions per al manteniment de la pau de les Nacions Unides
- Pagament de prestacions econòmiques d'atenció social atorgades

El capítol 4, *transferències corrents*, ha tingut un increment de 750,47 milers d'euros, destinats a les accions abans esmentades.

1.1.2.7. Crèdits incorporats al pressupost de l'exercici 2010

L'any 2010 el Govern ha aprovat la incorporació al pressupost de l'exercici 2010 d'un crèdit extraordinari, per l'import no disposat mitjançant un avenç de fons de 7.384,69 milers d'euros, que el Consell General va aprovar el darrer trimestre de l'exercici 2009, d'acord amb l'article 15.4 apartat B)a) de la Llei general de les finances públiques. El crèdit extraordinari corresponia a un import de 10.941,44 milers d'euros per finançar les diverses despeses de funcionament i d'inversió de la Presidència del Govern i dels ministeris d'Afers Exteriors i Relacions Institucionals, d'Ordenament Territorial, de Medi Ambient i Agricultura, d'Educació i Cultura i de Salut, i de Benestar i Treball (Llei 7/2009 del 29 de desembre).



1.1.2.8. Avenç de fons pendents de ratificar

El Govern ha aprovat avenços de fons per un import de 14.681,18 milers euros⁶, 1.821,76 milers d'euros dels quals corresponen a avenços de fons els Projectes de Llei de ratificació dels quals estan pendents de ser sotmesos a l'examen i l'aprovació del Consell General el 31 de desembre del 2010.

Aquests avançaments es desglossen de la manera següent:

Avenços de fons pendents de ratificar (en milers d'euros)		1.821,76
Despeses d'inversions reals		305,45
- Fer front a les despeses d'instal·lació de sis ancoratges per al sosteniment del talús posterior de l'Escola Andorrana de segona ensenyança de la vall d'Orient (Decret del 13-10-10).		45,85
- Fer front als compromisos de despesa derivats durant l'exercici 2010 de les ocupacions temporals addicionals per a l'execució de les obres del projecte 0027/2004 dels accessos a la boca oest del túnel dels Dos Valires (Decret del 07-12-10).		218,14
- Fer front a la reposició i a la millora d'equipaments informàtics per a l'Administració de Justícia (Decret del 15-12-10).		41,46
Despeses d'actius financers		1.516,31
- Fer front a l'aportació de nous fons per equilibrar el capital del Centre de Tractament de Residus, SA (Decret del 28-12-10).		1.516,31

1.1.2.9. Avenços de fons no ratificats

Dels 8.615 milers d'euros aprovats en concepte d'Avenç de fons, 4.723,76 milers d'euros corresponen a Avenços de fons no ratificats en lleis de suplement de crèdit o crèdit extraordinari.

Avenços de fons no ratificats (en milers d'euros)		4.723,76
Despeses de personal		78,66
- Finançar les despeses derivades del desenvolupament de polítiques actives d'ocupació (Decret del 23-06-10).		78,66
Despeses de béns corrents i serveis		379,92
- Finançar el projecte de la descripció i la valoració dels llocs de treball de l'Administració general, l'elaboració del llibre blanc sobre la Llei de la Funció Pública i l'estudi per al desplegament de les carreres professionals de l'Administració (Decret del 12-05-10).		292,24

⁶ El Govern ha aprovat avenços de fons per un import total de 14.681,18 milers d'euros, 8.615,94 milers d'euros dels quals corresponen al Govern, mentre que 6.065,24 milers d'euros corresponen a FEDA. De l'import aprovat que correspon al Govern, de 8.615,94 milers d'euros, 2.070 milers d'euros han estat ratificats amb l'aprovació de Lleis de crèdit extraordinari o de suplement de crèdit, 4.723,76 milers d'euros no han estat ratificats i 1.821,76 milers d'euros estan pendents de ratificar amb data 31 de desembre del 2010.



- Finançar les despeses derivades dels treballs d'emergència per evitar la contaminació del riu d'Arinsal com a conseqüència d'un vessament accidental de gasoli (Decret del 27-05-10).	66,18
- Finançar les despeses derivades del desenvolupament de polítiques actives d'ocupació (Decret del 23-06-10).	21,50
Despeses de transferències corrents	345,81
- Finançar les despeses derivades del desenvolupament de polítiques actives d'ocupació (Decret del 23-06-10).	345,81
Despeses d'inversions reals	3.652,17
- Finançar les despeses derivades del conveni entre el Govern d'Andorra i la Cambra de Notaris d'Andorra per a la continuació del projecte de microfilmació, digitalització i mecanització dels protocols notariais propietat de l'Estat (Decret del 31-03-10).	49,05
- Finançar les despeses derivades del desenvolupament de polítiques actives d'ocupació (Decret del 23-06-10).	250,00
- Fer front als treballs de construcció d'una galeria de serveis i d'evacuació paral·lela al túnel d'Envalira (Decret del 01-10-10).	1.898,12
- Fer front a la despesa derivada de la taxa comunal de l'abocador de la Rabassa per a les obres de la desviació de Sant Julià de Lòria (Decret del 01-10-10).	1.455,00
Despeses de transferències de capital	267,20
- Finançar les despeses derivades del contracte de concessió de la línia ràpida del bus exprés entre Sant Julià de Lòria i Andorra la Vella / Escaldes-Engordany (Decret del 16-06-10).	267,20

1.1.3. Liquidació del pressupost de despeses

Durant l'exercici 2010 s'han executat obligacions per un import de 603.525 milers d'euros que representen una execució del 80,96% del pressupost final de despesa de què disposa el Govern, amb un decrement del 6,87% respecte a l'exercici anterior.

La composició de les despeses és la següent:

Capítol (milers d'euros)	Pressupost inicial	Pressupost final	Execució 2010	% Execució/ Pres. final	Execució 2009	% Variació 2010-2009
Despeses corrents	244.353	264.424	233.599	88,34%	225.754	3,47%
Despeses de personal	92.587	94.137	93.374	99,19%	89.329	4,53%
Consum de béns corrents i serveis	46.066	49.674	41.558	83,66%	42.833	(2,97%)
Despeses financeres	28.086	13.779	10.686	77,55%	15.262	(29,99%)
Transferències corrents	77.614	106.834	87.981	82,35%	78.331	12,32%
Despeses de capital	107.170	232.824	123.336	52,97%	162.053	(23,89%)
Inversions reals	57.664	162.713	57.718	35,47%	99.301	(41,88%)
Transferències de capital	49.506	70.111	65.618	93,59%	62.751	4,57%
Actius i passius financers	-	248.258	246.590	99,33%	260.270	(5,26%)
Actius Financers de pagament	-	1.714	46	2,71%	270	(82,96%)
Passius Financers de pagament	-	246.544	246.544	100,00%	260.000	(5,18%)
Total	351.523	745.506	603.525	80,96%	648.077	(6,87%)



La liquidació de les despeses corrents ascendeix a 233.599 milers d'euros que es tradueixen en una execució del 88,34% comparat amb el pressupost final i suposa un increment del 3,47% comparada a l'execució de les obligacions de l'exercici 2009. No obstant això, l'execució del capítol de despeses financeres i del capítol de consum de béns corrents i serveis s'ha reduït en un 29,99% i en un 2,97%, respectivament, en relació a l'execució de l'exercici 2009.

La liquidació de les despeses de capital ha estat de 123.336 milers d'euros, que representen un 52,97% del pressupost final i també ha experimentat un decrement comparada amb la liquidació de l'any anterior (162.053 milers d'euros durant l'exercici 2009) que suposa un diferència de -23,89%.

1.1.3.1. Despeses de personal

La liquidació de les despeses de personal durant l'exercici 2010 ha estat de 93.374 milers d'euros. Comparada amb l'execució de l'exercici 2009 (89.329 milers d'euros), representa un increment de 4.045 milers d'euros en termes absoluts i un 4,53% en termes relatius desglossat de la manera següent:

Concepte (milers d'euros)	Liquidat 2010	Liquidat 2009	Variació absoluta	Variació relativa
100 Despeses de gratificació	3.032	3.414	(382)	(11,21%)
110 Remuneracions bàsiques personal funcionari	72.466	70.604	1.862	2,64%
130 Remun. Bàs.agents adm. caràcter eventual	2.877	1.712	1.165	68,05%
160 Quotes seguretat social	11.550	10.253	1.297	12,65%
161 Prestacions socials	2.807	2.650	157	5,94%
163 Despeses socials del personal	642	696	(54)	(7,73%)
TOTAL	93.374	89.329	4.045	4,53%

La liquidació del capítol es desglossa per ministeris de la manera següent:

Ministeris (milers d'euros)	liquidat 2010	% Execució/ Pres. final
Presidència del Govern	17.981	96,47%
Ministeri d'Economia i Finances	5.678	100,00%
Min.Afers Exteriors i Rel.Institucionals	1.633	100,00%
Min.Medi Ambient,Agricultura i Patrimoni Natural	2.616	100,00%
Ministeri d'Educació i Cultura	33.622	99,82%
Ministeri d'Ordenament Territorial	3.430	99,62%
Ministeri de Salut, Benestar i Treball	3.444	99,89%
Ministeri d'Interior	23.662	99,89%
Ministeri de Turisme, Comerç i Indústria	1.307	100,00%
Total	93.374	99,19%



1.1.3.2. Consum de béns corrents i serveis

L'apartat de despeses de consum de béns corrents i serveis ha experimentat una davallada en la seva execució comparat amb l'any anterior. Durant l'exercici 2010 s'han executat obligacions per un import de 41.558 milers d'euros que, comparada amb l'execució del 2009 (42.833 milers d'euros), representa un decrement del 2,97%.

Liquidació del capítol de béns corrents i serveis per article:

Article (milers d'euros)		41.558
20	Lloguers	8.079
21	Reparació, conservació i manteniment	6.817
22	Material, subministrament i altres	26.174
23	Indemnitzacions per serveis	203
24	Nous serveis	285

Liquidació del capítol de béns corrents i serveis per concepte:

Article / Concepte (milers d'euros)	Liquidat 2010	Liquidat 2009	Variació absoluta	Variació relativa
200 Lloguers terrenys i béns naturals	260	276	(16)	5,80%
201 Cànon i prestacions derivades de conc. adm.	4.088	0	4.088	-
202 Lloguers edificis i altres construccions	2.233	2.186	47	(2,15%)
203 Lloguer de maquin. instal. i equip.	33	69	(36)	52,17%
204 Lloguer de material de transport	1.460	578	882	(152,60%)
205 Lloguer de mobiliari i efectes	2	2	0	0,00%
206 Lloguer d'equipaments per a inform.	2	26	(24)	92,31%
209 Lloguer altre immobilitzat material	1	0	1	-
20 Lloguers	8.079	3.137	4.942	(157,54%)
210 Repar. i cons. de terrenys i béns	15	17	(2)	11,76%
212 Repar. i cons. edificis i altres cons.	234	279	(45)	16,13%
213 Repar. i cons. maq. instal. i equip	5.480	2.797	2.683	(95,92%)
214 Repar. i cons. material transport	479	240	239	(99,58%)
215 Repar. i cons. mobiliari i efectes	6	12	(6)	50,00%
216 Repar. i cons. d'equip. i inf	594	511	83	(16,24%)
218 Repar. i cons. aparells mèdics	9	1	8	(800,00%)
21 Reparació, conservació i manteniment	6.817	3.857	2.960	(76,74%)
220 Material d'oficina	621	703	(82)	11,66%
221 Subministraments	6.129	5.923	206	(3,48%)
222 Comunicacions	1.620	1.750	(130)	7,43%
223 Transport	5.076	4.871	205	(4,21%)
224 Primes d'assegurances	1.223	1.502	(279)	18,58%
225 Tributs	1	9	(8)	88,89%
226 Altres serveis	4.327	5.419	(1.092)	20,15%
227 Treballs realitzats per altres empreses	7.177	15.407	(8.230)	53,42%
22 Material, subministrament i altres	26.174	35.584	(9.410)	26,44%
230 Reemborsament de dietes	66	91	(25)	27,47%



231 Locomoció	137	146	(9)	6,16%
23 Indemnitzacions per serveis	203	237	(34)	14,35%
242 Nous serveis	285	16	269	(1681,25%)
24 Nous serveis	285	16	269	(1681,25%)
TOTAL	41.558	42.833	-1.275	2,98%

Pel que fa als ministeris, la despesa en concepte de béns corrents i serveis es concentra majoritàriament en:

- Ministeri d'Educació i Cultura (12.784,95 milers d'euros executats), on destaquen els 5.009,18 milers d'euros en concepte de transport, 2.514,33 milers d'euros en concepte de treballs realitzats per altres empreses, 1.949,51 milers d'euros en concepte de subministraments i 1.848,40 milers d'euros en concepte d'altres serveis.
- Ministeri de Medi Ambient , Agricultura i Patrimoni Natural (8.445,75 milers d'euros executats), on destaquem 4.087,67 milers d'euros en concepte de cànon i prestacions derivades conc. administratives, 2.639,86 milers d'euros en concepte de reparacions i conservació de maquinària, instal·lacions i equipaments i 1.275,17 milers d'euros en concepte de treballs realitzats per empreses.
- Presidència del Govern (6.131,03 milers d'euros executats), on destaquem 1.266,90 milers d'euros en concepte de treballs realitzats per altres empreses, 792,06 milers d'euros en concepte de lloguer d'edificis i altres construccions, 713,05 milers d'euros en concepte de subministraments, 702,46 milers d'euros en concepte d'altres serveis, 625,47 milers d'euros en concepte de comunicacions, 504,53 milers d'euros en concepte de reparació i conservació d'equipaments informàtics i 430,15 milers d'euros en concepte de material d'oficina.
- Ministeri d'Ordenament Territorial (5.910,80 milers d'euros executats), on destaquem 1.857,50 milers d'euros en concepte de reparació i conservació de maquinària, instal·lacions i equipaments, 1.186,40 milers d'euros en concepte de lloguer de material de transport, 879,70 milers d'euros en concepte de subministraments, 777,38 milers d'euros en concepte de treballs realitzats per altres empreses i 530,48 milers d'euros en concepte de lloguer edificis i altres construccions.



1.1.3.3. Despeses financeres

Concepte (en milers d'euros)	Liquidat 2010	Liquidat 2009	Variació absoluta	Variació relativa
300 Interessos de deute públic	3.651	7.865	-4.214	-53,58%
330 Interessos de comptes corrents	6.944	7.367	-423	-5,74%
349 Altres despeses financeres	91	30	61	202,00%
TOTAL	10.686	15.262	-4.577	-29,99%

Dels 6.944 milers d'euros de despeses financeres, 3.758,38 milers d'euros corresponen a interessos de comptes corrents per al finançament del Centre de Tractament de Residus.

1.1.3.4. Transferències corrents

En aquest capítol s'ha liquidat un 12,32% més de despesa respecte a l'exercici anterior.

A continuació destaquem els conceptes i les seves variacions:

Concepte (milers d'euros)	Liquidat 2010	Liquidat 2009	Variació absoluta	Variació relativa
402 Als coprínceps	878	878	0	0,00%
403 Consell Gral i Trib Constitucional	5.866	5.735	131	2,28%
411 Transferències a entitats parapúbliques	24.104	15.035	9.069	60,32%
412 A organismes autònoms administratiu	1.862	1.839	23	1,28%
443 A empreses públiques forma S.A.	3.607	5.050	-1.443	-28,57%
462 A corporacions locals	1.818	1.810	8	0,47%
472 A empreses privades	3.715	3.535	180	5,07%
482 A famílies i institucions sense finalitat de lucre	31.871	30.116	1.755	5,83%
492 A l'exterior	14.260	14.332	-73	-0,51%
TOTAL	87.981	78.331	9.650	12,32%

El 36,22% de l'execució del capítol de transferències corrents s'ha destinat al concepte **482. a famílies i institucions sense finalitat de lucre**. Els projectes més destacats per aquest concepte són els següents:



Projecte pressupostari	Liquidat 2010 (milers d'euros)
Funcionament i subvenció a escoles	9.214
Federacions i clubs	3.986
Gent gran	2.198
Pensions persones amb discapacitats	1.692
Universitat d'Andorra	1.532
Escola de Meritxell	1.526
Pla Estratègic de Salut i Benestar	1.450
Mesures d'accés a l'habitatge	1.310
Atenció primària parròquies	1.135
Ajuts a l'estudi	967
Ajuts i crèdits a l'estudi ensenyament superior	787

El concepte 411. *transferències a entitats parapúbliques* ha executat el 27,40% de les transferències corrents. Els projectes més destacats per aquest concepte són els següents:

Projecte pressupostari	Liquidat 2010
Subvenció explotació HNSM	7.483
Serveis Generals	6.862
Finanç. serveis d'atenció primària	6.300

Destaquem també el concepte 492. *a l'exterior* amb un 16,21% del liquidat per al capítol de transferències corrents. Els projectes més rellevants són els següents:

Projecte pressupostari	Liquidat 2010
Andorra Turisme, SAU	8.506
Afers Generals (Multi. i Cooper.)	979
Política DH i Coop. Desenv.	965
Oficines de turisme a l'exterior	782
Missió Permanent Nacions Unides	426

1.1.3.5. Inversions reals

L'execució pressupostària del capítol d'inversions reals ha estat de 57.718 milers d'euros. Aquesta xifra es tradueix en una disminució del 41,88% respecte al mateix període de l'any anterior.

Les inversions més importants per concepte i ministeri han estat les següents:



Concepte / Ministeri (milers d'euros)	Presidència del Govern	Economia i Finances	Afers Exteriors i Rel. Institucionals	Medi Ambient, Agricult. i Pat. Natural	Educació i Cultura	Ordenament Territorial	Salut, Benestar i Treball	Interior	Turisme, Comerç i Indústria	TOTAL
Terrenys i béns naturals	-	-	-	-	2	1.621	-	-	-	1.623
Condicionament de terrenys	-	-	-	-	-	-	-	-	-	-
Edificis i altres construccions	488	-	426	-	6.339	6.115	-	-	-	13.368
Maquinària instal·lacions i equipaments	49	-	-	1.231	141	1.750	-	276	-	3.447
Material de transport	25	-	-	-	-	434	-	270	-	729
Mobiliari i estris	23	-	-	-	176	13	-	3	-	215
Equipam. processos d'informació	26	4	-	7	67	-	-	-	-	104
Béns destinats a l'ús gral.	1.000	-	-	25	5	33.726	-	-	-	34.756
Altres Immobilitzats	19	3	-	12	136	117	-	401	25	713
Estudis i projectes d'inversió	17	-	-	2	92	2.651	-	1	-	2.763
Total	1.647	7	426	1.277	6.958	46.427	-	951	25	57.718

El Ministeri d'Ordenament Territorial ha efectuat el 80,44% de les inversions que corresponen bàsicament a inversions en béns destinats a l'ús general i edificis i altres construccions.

Béns destinats a l'ús general

El Ministeri d'Ordenament Territorial ha liquidat 33.726 milers d'euros en concepte de "béns destinats a l'ús general" cosa que significa el 97,04 % d'aquest epígraf. Els projectes més significatius són:

Projectes de béns destinats a l'ús general	33.726
Túnel d'Envalira	7.930
Pavimentació CG, CS i carrers	6.675
CG2 Pont de Molleres - Canillo	3.103
CG2 rot.P.Tosca - rot.Coprin Episc.	2.385
CG2 Ransol-Soldeu	1.856
Plataf. conj. control duaner Porta	1.663
Proteccions allaus i riscos	1.570
Proteccions torrents i rius	1.217
CG3 rot. Pont Tosca - cruïlla CS300	1.089
Altres projectes	6.238

Edificis i altres construccions

La liquidació del concepte "edificis i altres construccions" ascendeix a 13.368 milers d'euros. Els dos actors principals d'aquest apartat han estat el Ministeri d'Educació i Cultura amb 6.339 milers d'euros i el Ministeri d'Ordenament Territorial amb 6.115 milers d'euros. Aquests crèdits s'han destinat principalment als projectes següents:



Ministeri	Projectes d'edificis i altres construccions	13.368
Educació i Cultura	Hotel Rosaleda	6.338
Ordenament Territorial	Nova Seu de la Justícia	2.210
	Estructures sanitàries i socials	1.451
	Centre Penitenciari	1.440
Altres projectes		1.929

Maquinària, instal·lacions i equipaments

La despesa executada en concepte de “maquinària, instal·lacions i equipaments” ascendeix a 3.447 milers d'euros. Els projectes principals per aquest concepte són:

Ministeri	Projectes de maquinària, instal·lacions i equipaments	3.447
Ordenament Territorial	Construcció (depuradores)	1.566
Medi Ambient, Agricultura i Patrimoni Natural	Gestió de Residus	1.168
	Altres projectes	713

1.1.3.6. Transferències de capital

La liquidació del capítol de transferències de capital ascendeix a un total de 65.618 milers d'euros.

El detall de les transferències de capital per departaments i conceptes és el següent:

Departament / Concepte (milers d'euros)	Organismes autònoms admin.	A empreses en forma de SA	Admin. parapúbl.	Corp. locals	A empreses privades	Famílies i inst. sense finalitat lucre	A l'exterior	Total
Secretaria General del Govern	10.637	257	-	-	-	-	-	10.894
Tributs	-	-	-	49.506	-	-	-	49.506
Dept. Rel. Inst. i Afers Europeus	-	-	-	-	-	-	51	51
Obs.Nac.per la Qualitat de l'Educació	-	-	-	-	-	108	-	108
Dpt.Sistemes Educatius,Serveis Escolars	-	-	-	-	-	1.172	-	1.172
Departament de Patrimoni Cultural	-	-	-	-	-	84	-	84
Departament d'Ensenyament Superior	-	-	-	-	-	77	-	77
Dept. Mobilitat,Explotació de Carreteres	-	-	-	-	267	-	-	267
Departament de Recursos sanitaris	-	-	3.432	-	-	-	-	3.432
Departament de Benestar	-	-	-	-	-	27	-	27
Total	10.637	257	3.432	49.506	267	1.468	51	65.618



Els 49.506 milers d'euros a corporacions locals corresponen a transferències de capital als Comuns d'acord amb la Llei qualificada de transferències als Comuns.

Els 10.637 milers d'euros destinats a organismes autònoms administratius corresponen a transferències de capital realitzades al Consell General.

1.1.3.7 Actius i passius financers

La liquidació del capítol d'Actius financers ascendeix a un total de 46,4 milers d'euros, d'on 44,2 milers d'euros corresponen a la concessió de crèdits als estudiants i 2,2 milers d'euros als crèdits a l'habitatge pel lloguer.

La liquidació del capítol de Passius financers ascendeix a un total de 246,5 milions d'euros en concepte d'amortització de préstecs a curt termini amb entitats financeres, d'on 96,54 milions d'euros corresponen a l'amortització de la pòlissa de crèdit del 28/06/2010 per l'import de subscripció de l'emissió de deute públic, en la modalitat de lletres del tresor, del 24 de novembre del 2010 i 150 milions d'euros corresponen a l'amortització de la pòlissa de crèdit del 28/06/2010 per l'import del préstec contractat amb l'entitat bancària Crèdit Agricole CIB (CA CIB) per refinançar l'endeutament de l'Estat andorrà per un import de 150 milions d'euros.

1.1.4. Classificació administrativa

El detall de la classificació administrativa es mostra a continuació:

MINISTERI (milers d'euros)	Pressupost final	Execució 2010	% Execució / Press. Final	Execució 2009	% Variació 2010 - 2009
Presidència del Govern	54.064	50.761	93,89%	48.216	5,28%
Ministeri d'Economia i Finances	321.902	314.608	97,73%	337.215	-6,70%
Min.Afers Exteriors i Rel.Institucionals	7.300	7.050	96,57%	6.765	4,21%
Min.Medi Ambient,Agricult.i Pat.Natural	23.551	18.713	79,46%	20.532	-8,86%
Ministeri d'Educació i Cultura	77.888	71.155	91,36%	62.018	14,73%
Ministeri d'Ordenament Territorial	156.655	57.346	36,61%	101.181	-43,32%
Ministeri de Salut, Benestar i Treball	62.014	44.173	71,23%	34.419	28,34%
Ministeri d'Interior	29.723	28.006	94,22%	27.443	2,05%
Ministeri de Turisme, Comerç i Indústria	12.409	11.713	94,39%	10.288	13,86%
TOTAL	745.506	603.525	80,96%	648.077	-6,87%

Els serveis amb un nivell més alt d'execució de despesa són:



- **Del Ministeri d'Economia i Finances amb un 52,13% del total executat:**
 - El Servei de despeses i operacions financeres, amb un import de 254.688,52 milers d'euros.
 - El Servei de Transferències als Comuns, amb un import de 51.311,17 milers d'euros.

- **Del Ministeri d'Educació i Cultura amb un 11,79% del total executat:**
 - El Servei d'Escola Andorrana amb un import de 21.504,37 milers d'euros.
 - La Unitat de Planificació Educativa i Centres Escolars, amb un import de 12.507,79 milers d'euros.
 - La Unitat de Serveis Escolars, amb un import de 7.837,54 milers d'euros.
 - L'Àrea de Protecció del Patrimoni Immoble i Etnològic, amb un import de 6.841,90 milers d'euros.
 - L'Àrea de Formació Andorrana, amb un import de 4.544,50 milers d'euros.
 - L'Àrea de Psicopedagogia, amb un import de 3.459,56 milers d'euros.

- **Del Ministeri d'Ordenament Territorial amb un 9,50% del total executat:**
 - L'Àrea d'Obres Públiques, amb un import de 24.659,12 milers d'euros.
 - L'Àrea de Planificació, amb un import de 10.670,95 milers d'euros.
 - L'Àrea d'Edificació, amb un import de 8.939,97 milers d'euros.
 - L'Àrea de Conservació i Explotació de Carreteres, amb un import de 4.652,55 milers d'euros.

- **Del Ministeri de Presidència del Govern amb un 8,41% del total executat:**
 - El Servei de Transferències, amb un import de 20.749,56 milers d'euros
 - El Servei Oficina de Relacions amb la Justícia amb un import de 7.403,63 milers d'euros.
 - L'Àrea d'Esports, amb un import de 5.884,07 milers d'euros.
 - L'Àrea d'Administració, amb un import de 3.555,86 milers d'euros.
 - El Servei de Manteniment d'Edificis Públics, amb un import de 2.237,57 milers d'euros.
 - El Servei d'Administració i Pressupost, amb un import de 1.894,52 milers d'euros.



1.1.5. Classificació funcional

En la classificació funcional es mostra el pressupost de despeses atenent la finalitat a què està destinada la despesa.

El detall de la classificació funcional es mostra a continuació:

Grup (milers d'euros)	Pressupost final	Execució 2010	% Execució/ Pres. final	Execució 2009	Variació 2010-2009
0. Deute públic i operacions financeres	257.719	254.689	98,82%	272.891	-6,67%
1. Serveis de caràcter general	41.072	36.381	88,58%	39.111	-6,98%
2. Protecció civil i seguretat ciutadana	24.596	23.047	93,70%	22.768	1,22%
3. Acció social: protecció i promoció	18.522	14.730	79,53%	13.975	5,41%
4. Producció de béns públics de caràcter social	159.836	128.804	80,58%	131.565	-2,10%
5. Producció de béns públics de caràcter econòmic	137.688	46.115	33,49%	69.778	-33,91%
6. Regulació econòmica de caràcter general	12.913	10.583	81,96%	12.259	-13,67%
7. Regulació econòmica de sectors productius	23.823	20.470	85,93%	19.462	5,18%
9. Transferències a altres administracions públiques	69.337	68.706	99,09%	66.269	3,68%
Total	745.506	603.525	80,95%	648.077	-6,87%

Els grups funcionals amb un nivell més alt d'execució de despesa són:

- **Deute públic i operacions financeres:** el grup funcional "*Deute públic i operacions financeres*" és el més significatiu amb un 42,20% del pressupost liquidat.
Els programes associats són "*Operacions financeres*" per un import de 251.037,87 milers d'euros i "*Deute públic de l'Estat*" per un import de 3.650,65 milers d'euros.
- **Producció de béns públics de caràcter social:** l'import liquidat per aquest grup de funcions representa el 21,34% del pressupost executat durant l'exercici 2010.
Els programes associats més significatius són "*Ensenyament Maternal, Obligatori, Batxillerat i Formació Professional*" amb un liquidat de 48.397,13 milers d'euros, "*Finançament del SAAS*" per un import de 19.608,34 milers d'euros, "*Gestió de serveis*" amb un import executat de 9.468,09 milers d'euros, "*Gestió dels residus*" que ascendeix a 9.273,68 milers d'euros, "*Infraestructures culturals*" per un import de 6.368,17 milers d'euros, "*Pla de sanejament*" amb una liquidació de 4.542,25 milers d'euros, "*Suport a entitats esportives*" amb una execució de



4.209,17 milers d'euros i "Ensenyament universitari" per un import de 3.565,01 milers d'euros.

- **Transferències a altres administracions públiques:** el percentatge d'execució d'aquest grup de funcions és del 11,38%. Els programes afectats són "*Transferències i tractaments informàtics*" per un import de 51.324,42 milers d'euros i "*Transferències a organismes autònoms administratius*" per un import de 17.381,58 milers d'euros.

- **Producció de béns públics de caràcter econòmic:** aquest grup funcional representa el 7,64% del pressupost liquidat durant l'exercici 2010. Cal destacar els programes següents: "*CCGG. Infraestructures viàries*" per un import de 21.494,58 milers d'euros, "*Direcció i serveis generals*" que ascendeix a 8.021,22 milers d'euros, "*Conservació de Carreteres*" amb un liquidat de 6.978,21 milers d'euros i "*Ordenació i Explotació de les Telecomunicacions*" amb un liquidat de 3.354,74 milers d'euros.



2. Tresoreria

La tresoreria està constituïda per tots els recursos financers de què disposa l'Administració general, inclosos els comptes de les ambaixades d'Andorra i de les oficines de turisme d'Andorra a l'exterior, tant per a operacions pressupostàries com extrapressupostàries, ja siguin diners efectius, ja siguin comptes corrents.

2.1. Anàlisi de la tresoreria

La tresoreria mostra els fluxos de diners generats per l'activitat del Govern durant l'exercici 2010. S'ha passat d'una posició inicial negativa de 362.825,91 milers d'euros l'1 de gener a 190.941,03 milers d'euros negatius el 31 de desembre.

El moviment mensual de la tresoreria del Govern de l'exercici 2010 es mostra a continuació:



3. Comptes anuals

El Pla general de comptabilitat pública, del 27 de gener de 1999, determina els documents que integren els comptes anuals: el balanç, el compte del resultat economicopatrimonial, els estats definits en la Llei general de les finances públiques i la memòria.

La memòria completa, amplia i comenta la informació inclosa en els comptes anuals.

3.1. Balanç

Actiu <i>(milers d'euros)</i>	Saldo al 31/12/2010	Saldo al 31/12/2009	Variació absoluta	Variació relativa
Inversions destinades a l'ús general	743.214	697.614	45.601	7%
Immobilitzacions immaterials	3.308	4.922	(1.614)	(33%)
Immobilitzacions materials	391.614	393.991	(2.378)	(1%)
Inversions financeres permanents	13.547	13.713	(166)	(1%)
Immobilitzat	1.151.683	1.110.240	41.444	4%
Despeses a distribuir en diversos exercicis	43.913	41.592	0	-
Existències	511	552	(41)	(7%)
Deutors	-123.015	24.484	(147.498)	(602%)
Tresoreria	7.519	2.490	5.028	202%
Ajustaments per periodificació	95	90	5	5%
Actiu circulant	-114.890	27.616	(142.506)	(516%)
TOTAL ACTIU	1.080.707	1.179.448	(98.741)	(8%)

Passiu <i>(milers d'euros)</i>	Saldo al 31/12/2010	Saldo al 31/12/2009	Variació absoluta	Variació relativa
Patrimoni	358.524	504.670	(146.146)	(29%)
Patrimoni lliurat en cessió, en adscripció i transferit	(117.610)	(108.141)	(9.469)	9%
Reserves	(11.831)	(9.072)	(2.759)	-
Pèrdues i guanys	(47.832)	(11.831)	(36.001)	304%
Fons propis	181.251	375.626	(194.375)	(52%)
Altres deutes	121.033	113.181	7.852	-
Emissions d'obligacions i altres valors negociables	260.000	260.000	0	-
Creditors a llarg termini	381.033	373.181	7.852	2%
Deutes amb entitats de crèdit	460.676	361.663	99.013	27%
Creditors	57.718	68.924	(11.206)	(16%)
Creditors a curt termini	518.394	430.587	87.807	20%
Provisió per a devolució d'impostos	29	54	(25)	-
Ajustaments per periodificació	29	54	(25)	-
TOTAL PASSIU	1.080.707	1.179.448	(98.741)	(8%)



3.2. Compte del resultat economicopatrimonial

DESPESES (milers d'euros)	Saldo al 31/12/2010	Saldo al 31/12/2009	Variació absoluta	Variació %
2. APROVISIONAMENTS	180	412	-219	-
a) Consum de mercaderies	180	400	-219	-
b) Consum de primeres matèries i d'altres materials consumibles	0	12	-12	-
3. DESPESES DE GESTIÓ ORDINÀRIA DE FUNCIONAMENT DELS SERVEIS I DE PRESTACIONS SOCIALS	181.274	175.122	6.152	4%
a) Despeses de personal	90.983	88.632	2.350	3%
A1) <i>Sous, salaris i similars</i>	79.461	78.474	987	1%
A2) <i>Càrregues socials</i>	11.521	10.158	1.363	13%
b) Prestacions socials	15.541	692	14.848	2145%
c) Dotacions per amortitzacions d'immobilitzat	12.358	13.532	-1.174	(9%)
c1) <i>Dotacions per amortitzacions</i>	12.358	13.532	-1.174	(9%)
d) Variació de provisions de tràfic	3.356	2.741	615	22%
d2) <i>Variació de provisions i pèrdues de crèdits inc.</i>	3.356	2.741	615	22%
e) Altres despeses de gestió	46.083	54.115	-8.033	(15%)
e1) <i>Serveis exteriors</i>	46.083	54.115	-8.033	(15%)
f) Despeses financeres i assimilables	10.831	15.337	-4.507	(29%)
f1) <i>Per deutes</i>	10.831	15.337	-4.507	(29%)
g) Variació de les provisions d'inversions financeres	2.123	72	2.051	2866%
g1) <i>Variació de les provisions d'inversions financeres</i>	1.006	72	934	1306%
g2) <i>Variació de les provisions per responsabilitats</i>	1.117	0	1.117	-
h) Diferències negatives de canvi	0	0	0	-
4. TRANSFERÈNCIES I SUBVENCIONS	157.539	143.423	14.116	10%
a) Transferències corrents	89.514	80.737	8.776	11%
c) Transferències de capital	68.025	62.674	5.351	9%
d) Subvencions de capital	0	11		
5. PÈRDUES I DESPESES EXTRAORDINÀRIES	15.877	18.915	-3.038	(16%)
a) Pèrdues procedents de l'immobilitzat	5.256	2.120	3.136	148%
c) Despeses extraordinàries	9.175	1.836	7.339	400%
d) Despeses i pèrdues d'altres exercicis	1.446	14.959	-13.513	(90%)
TOTAL GENERAL	354.870	337.871	17.230	5,03%
ESTALVI	0	0		



INGRESSOS (milers d'euros)	Saldo al 31/12/2010	Saldo al 31/12/2009	Variació absoluta	Variació %
1. VENDES I PRESTACIONS DE SERVEIS	10.094	11.924	-1.830	(15%)
b) Prestacions de serveis	10.094	11.924	-1.830	(15%)
2. AUGMENTS D'EXISTÈNCIES DE MERCADERIES	0	0	0	-
3. INGRESSOS DE GESTIÓ ORDINÀRIA	258.937	243.989	14.949	6%
a) Ingressos tributaris	258.937	243.989	14.949	6%
a1) Impostos estatals	1.700	1.719	-18	(1%)
a3) Impostos sobre transmissions i actes jurídics	8.482	14.327	-5.845	(41%)
a6) Impost sobre mercaderies indirecte	43.476	47.889	-4.413	(9%)
a7) Cànon STA i FEDA	9.137	13.181	-4.044	(31%)
a8) Altres impostos	185.594	156.711	28.882	18%
a9) Taxes per prestació de serveis o realització d'activitats	10.548	10.161	387	4%
4. ALTRES INGRESSOS EN GESTIÓ ORDINÀRIA	34.966	16.145	18.822	117%
a) Reintegraments	902	816	86	11%
c) Altres ingressos de gestió	23.337	2.464	20.872	847%
c1) Ingressos accessoris i altres ingressos de gestió corrent	23.337	2.464	20.872	847%
d) Ingressos de participacions en capital	10.500	12.515	-2.015	(16%)
e) Ingr. per valors de crèdits neg. i de crèdits de l'actiu immob.	10	12	-3	(21%)
f) Altres interessos i ingressos assimilats	124	243	-119	(49%)
f1) Altres interessos	124	243	-119	(49%)
f2) Beneficis per inversions financeres	0	0	-94	-
g) Diferències positives de canvi	94	94	0	-
5. TRANSFERÈNCIES I SUBVENCIONS	22	67	-45	(67%)
a) Transferències corrents	0	40	-40	(100%)
b) Subvencions corrents	22	27	-5	(19%)
6. BENEFICIS I INGRESSOS EXTRAORDINARIS	3.018	53.916	-50.898	(94%)
a) Beneficis procedents de l'immobilitzat	24	36	-12	(35%)
d) Ingressos extraordinaris	0	1	-1	(92%)
e) Ingressos i beneficis d'altres exercicis	2.995	53.879	-50.885	(94%)
TOTAL GENERAL	307.037	326.040	-19.003	(6%)
DESESTALVI	47.832	11.831		



3.3. Quadre de finançament: estat d'origen i aplicació de fons

Fons aplicats	2010	2009
1. Recursos aplicats en operacions de gestió	342.511	322.219
b) Aprovisionaments	180	412
c) Serveis exteriors	46.083	54.115
e) Despeses de personal	90.983	88.632
f) Prestacions socials especials	15.541	692
g) Transferències i subvencions	157.539	143.423
h) Despeses financeres	10.831	15.337
i) Altres pèrdues de gestió corrent i despeses excepcionals	15.877	16.795
j) Dotació per a les provisions d'actius circulants	5.478	2.812
2. Pagaments pendents d'aplicació	43.913	41.592
4. Adquisicions i altres altes d'immobilitzat	61.919	99.001
a) Destinats a l'ús general	50.363	68.109
b) Immobilitzacions immaterials		681
c) Immobilitzacions materials	10.703	30.018
e) Immobilitzacions financeres	853	193
5. Disminucions directes del patrimoni	9.469	72.292
b) En cessió	9.469	72.292
6. Cancel·lació o traspàs a curt de deutes a llarg	0	0
a) Emprèstits i altres passius		
Total d'aplicacions	457.812	535.104
Excés d'origens sobre aplicacions (augment del capital circulant)	230.288	164.268

Fons obtinguts	2010	2009
1. Recursos procedents d'operacions de gestió	307.037	326.004
a) Vendes	9.959	11.924
b) Augments d'existències de productes acabats i en curs	0	0
d) Impostos indirectes	248.524	233.827
e) Taxes, preus públics i contribucions	10.548	10.161
f) Transferències i subvencions	22	67
g) Ingressos financers	124	243
h) Altres ingressos de gestió corrent i ingressos excepcionals	37.860	69.781
i) Provisions aplicades d'actius circulants	-	-
6. Deutes a llarg termini	381.033	373.181
b) Préstecs rebuts	381.033	373.181
7. Alienacions i altres baixes d'immobilitzat	30	187
c) Immobilitzacions materials		
d) Immobilitzacions financeres	30	187
Total d'origens	688.100	699.372
Excés d'aplicacions sobre orígens (disminució del capital circulant)		



Variació del capital circulant	2010		2009	
	Augments	Disminució	Augments	Disminució
1. Existències		41		176
2. Deutors	0	147.498	0	3.913
a) Pressupostaris		147.498		3.913
b) No pressupostaris				
3. Creditors	30.652	19.446	53.004	28.796
a) Pressupostaris	30.652			28.796
b) No pressupostaris		19.158	49.469	
c) Per administració de recursos d'altres ens		288	3.534	
5. Emprèstits i altres deutes a curt termini		99.014	144.493	0
a) Emprèstits i altres emissions		95.120	140.736	
b) Préstecs rebuts i altres conceptes		3.894	3.756	
7. Tresoreria	5.028		90	
8. Ajustaments per periodificació	30			435
Total	35.710	265.999	197.587	33.320
Variació del capital circulant		230.288	164.268	

Augment del resultat positiu o disminució del resultat negatiu	Exercici 2010	Exercici 2009
1. Dotacions a les amortitzacions i provisions d'immobilitzat	12.358	13.532
2. Dotacions a les provisions per a riscos i despeses		
3. Despeses derivades d'interessos diferits		
4. Amortització de despeses de formalització de deutes		
5. Diferències de canvi negatives a llarg termini		
6. Pèrdues en l'alienació d'immobilitzat	5.256	2.120
Total	17.614	15.652

Disminució del resultat positiu o augment del resultat negatiu	Exercici 2010	Exercici 2009
1. Excessos de provisions d'immobilitzat	-	-
2. Excessos de provisions per a riscos i despeses	27	65
3. Diferències de canvi positives a llarg termini	-	-
4. Beneficis en l'alienació d'immobilitzat	-	36
5. Subvencions de capital traspassades al resultat de l'exercici	-	-
Total	27	101



3.4. Romanent de tresoreria

L'estat del romanent de tresoreria està integrat pels drets pendents de cobrament, les obligacions pendents de pagament i els fons líquids el 31 de desembre del 2010.

El detall és el següent:

Conceptes	Saldo al 31/12/10
1 (+) Drets pendents de cobrament	56.559
Del pressupost corrent	36.785
De pressupostos tancats	19.498
D'operacions no pressupostàries	276
De cobrament dubtós	
2 (-) Obligacions pendents de pagament	49.805
Del pressupost corrent	21.693
De pressupostos tancats	195
D'operacions no pressupostàries	27.822
Obligacions pagades pendents d'aplicació definitiva	95
3 (+) Fons líquids	7.506
I. Romanent de tresoreria afectat	71.057
II. Romanent de tresoreria no afectat	-56.796
III. Romanent de tresoreria total (1-2+3)=(I+II)	14.261



3.5. Anàlisi de les variacions entre el resultat de la liquidació pressupostària i el resultat comptable

La conciliació entre el resultat pressupostari i el resultat comptable es mostra a continuació:

CAPÍTOL	Nota	Liquidació pressupost	Comptabilitat	Diferència
INGRESSOS (drets liquidats)		642.252	308.008	334.243
Impostos directes		1.700	1.700	0
Impostos indirectes	(1)	248.266	246.689	1.577
Taxes i altres ingressos	(2)	43.119	44.580	-1.461
Transferències corrents		22	22	0
Ingressos patrimonials	(3)	10.885	10.926	-41
Venda d'inversions reals		1	1	0
Actius financers		48	37	11
Passius financers	(4)	338.210	0	338.210
Mutua d'empleats	(5)	0	7	-7
Diferències positives de canvi	(6)	0	94	-94
Beneficis proc.immobilitzat	(7)	0	24	-24
Ingressos extraordinaris		0	0	0
Ingressos d'exercicis tancats	(8)	0	2.995	-2.995
Ing.prov.aplicades	(9)	0	933	-933
DESPESES (oblig. liquidades)		603.525	355.840	247.685
Despeses de personal	(10)	93.374	106.523	-13.149
Consum de béns corrents i de serveis	(11)	41.558	46.083	-4.525
Interessos	(12)	10.686	10.831	-145
Transferències corrents	(13)	87.981	89.514	-1.533
Inversions reals	(14)	57.718	0	57.718
Transferències de capital	(15)	65.618	68.025	-2.407
Actius financers		46	38	8
Passius financers	(16)	246.544	0	246.544
Subministraments, béns i serveis	(17)	0	143	-143
Variació d'existències	(18)	0	37	-37
Pèrdues procedents de l'immobilitzat	(19)	0	5.256	-5.256
Despeses extraordinaries		0	2	-2
Amortitzacions	(20)	0	12.358	-12.358
Provisió per insolvències	(21)	0	4.289	-4.289
Dotació prov.per operc.trafic	(22)	0	9.173	-9.173
Dotació prov.per valors negoc.	(23)	0	1.006	-1.006
Dotació prov.per avals	(24)	0	1.116	-1.116
Despeses d'exercicis tancats	(25)	0	1.446	-1.446
TOTAL		38.728	(47.832)	86.558

(en milers d'euros)



A continuació s'expliquen les variacions principals entre el resultat de la liquidació pressupostària i el resultat comptable:

- (1) La diferència s'explica sobretot pel cànon sobre el consum d'electricitat i sobre el telèfon, que l'STA i FEDA reverteixen trimestralment al Govern: a la comptabilitat economicopatrimonial s'hi registra l'ingrés meritat durant el 2010; i en la liquidació pressupostària, l'import efectivament cobrat durant aquest exercici.
- (2) Inclou principalment els pagaments que l'STA i FEDA efectuen al Govern en concepte d'obres realitzades a càrrec seu, i el cobrament de les factures en concepte de galeria tècnica i la comptabilització dels imports en títols valor que han estat comissats a favor de l'Estat andorrà, d'acord amb els autes del Tribunal de Corts, i que el 31 de desembre del 2010 estaven pendents de ser venuts per les entitats bancàries.
- (3) Correspon principalment a l'ingrés en concepte dels lloguers de places d'aparcament del personal del Govern, que es dedueix de la nòmina.
- (4) Correspon a la contracció del préstec amb l'entitat bancària Crèdit Agricole CIB (CA CIB) per refinançar endeutament de l'Estat andorrà per un import de 150.000 milers d'euros, a la subhasta d'emissió de deute públic del Principat d'Andorra, en la modalitat de lletres del tresor per un import de 96.544 milers d'euros i a la variació de les pòlisses de crèdit durant l'exercici 2010 per un import de 91.659 milers d'euros.
- (5) Correspon a l'aportació que la Mútua efectua mensualment al Govern de l'1% dels ingressos totals dels mutualistes, en concepte de despeses de gestió.
- (6) Correspon a les diferències de canvi produïdes durant l'exercici 2010.
- (7) Correspon a regularitzacions procedents de l'actiu immobilitzat.
- (8) Correspon a l'increment de la provisió del recàrrec del saldo de les taxes de comerç i taxa de tinença de vehicles pendents de cobrar per l'Administració general de l'exercici 2009; a les anul·lacions, de la provisió de factures pendents de rebre de l'exercici 2009 i de la provisió dels litigis de l'exercici 2009.
- (9) Correspon al cobrament durant l'exercici 2010 de la dotació per insolvències en operacions de tràfic duta a terme a l'exercici 2009.
- (10) Correspon a la comptabilització dels compromisos i obligacions que, segons la disposició vuitena de la Llei de la funció pública, es reconeixen als funcionaris quant a prestacions per jubilació, per a l'exercici 2010.
- (11) Correspon a la regularització de factures provisionades durant l'exercici 2009, i a la provisió de les factures pendents de rebre de l'exercici 2010.



- (12) Correspon a la desafectació de la part dels interessos inclosos en les quotes corresponents al pagament de vehicles amb finançament, i als interessos i comissions del mes de desembre, pendents de la seva regularització pressupostària.
- (13) Correspon a l'increment dels saldos en comptes corrents que les oficines gestores descentralitzades (ambaixades i oficines de turisme d'Andorra) mantenen amb diverses entitats bancàries el 31 de desembre del 2010, respecte als saldos de l'exercici anterior; a la cancel·lació de les factures pendents de rebre provisionades durant l'exercici 2009 i a la provisió de les factures pendents de rebre, feta en l'exercici 2010.
- (14) Correspon a l'activació de l'immobilitzat del Govern de l'exercici 2010.
- (15) Correspon a la cancel·lació de les factures pendents de rebre provisionades durant l'exercici 2009, i a la regularització pendent d'efectuar als comuns, en concepte de les transferències al comuns corresponents a la liquidació de l'exercici 2006.
- (16) Correspon a la contracció del préstec amb l'entitat bancària Crèdit Agricole CIB (CA CIB) per refinançar endeutament de l'Estat andorrà per un import de 150.000 milers d'euros i a l'import de subscripció de la subhasta d'emissió de deute públic del Principat d'Andorra, en la modalitat de lletres del tresor per un import de 96.544 milers d'euros.
- (17) Correspon a la provisió de factures pendents de rebre de l'exercici 2010.
- (18) Correspon a la variació d'existències el 31 de desembre del 2010.
- (19) Correspon a l'import no amortitzat dels elements de l'actiu immobilitzat material i immaterial donats de baixa durant l'exercici 2010.
- (20) Inclou la dotació de l'amortització de l'exercici 2010 de l'actiu immobilitzat material i immaterial.
- (21) Correspon a la dotació per insolvències en operacions de tràfic realitzada en l'exercici 2010, així com la dotació per responsabilitats corresponent al 20% de l'import total de les sancions per infraccions en matèria duanera.
- (22) Correspon a la dotació de la provisió pels litigis en curs del Govern.
- (23) Correspon a l'increment de la dotació registrada en l'exercici 2009 de la provisió per depreciació de valors negociables a llarg termini per la participació en el capital social del Centre de Tractament de Residus, SA.
- (24) Correspon a la provisió per l'import total avalat en el marc del programa



de crèdits destinats al finançament privilegiat d'empreses i negocis de nova creació, innovació, reconversió i projectes emprenedors.

- (25) Correspon principalment a la comptabilització de la despesa corresponent a la cobertura del 100% de les malalties de llarga durada, tal com estableix la disposició addicional segona, del Decret del 8 d'abril del 2009 que aprova el Reglament de funcionament de la Mútua dels Empleats de l'Administració General i de l'Administració de Justícia.

3.6. Memòria

Aquest apartat inclou informació relativa a l'estructura organitzativa bàsica del Govern d'Andorra i a les entitats que hi estan vinculades i una anàlisi de les principals partides del balanç de la situació el 31 de desembre del 2010.

3.6.1. Estructura organitzativa del Govern d'Andorra i entitats vinculades

3.6.1.1. Composició del Govern

CAP DE GOVERN

Sr. Jaume Bartumeu Cassany

MINISTRES

Ministre d'Economia i Finances

Sr. Pere López Agràs

Ministre d'Afers Exteriors i Relacions Institucionals

Sr. Xavier Espot Miró

Ministre de Medi Ambient, Agricultura i Patrimoni Natural

Sr. Vicenç Alay Ferrer

Ministra d'Educació i Cultura

Sra. Susanna Vela Palomares

Ministre d'Ordenament Territorial

Sr. Gerard Bàrcia Duedra

Ministre d'Interior

Sr. Víctor Naudi Zamora

Ministra de Salut, Benestar i Treball

Sra. Sílvia Bonet Perot



Ministre de Turisme, Comerç i Indústria
Sr. Claudi Benet Mas

Cap de Gabinet del cap de Govern
Sra. Marian Sanchíz Rego

Secretari general del Govern
Sr. Alexandre Cucurella Rossell

SECRETARIES D'ESTAT

Secretari d'Estat per a la Reforma de l'Administració i la Promoció de la Societat del Coneixement
Sr. Alfons Miralles Bellera

Secretari d'Estat de Funció Pública
Sr. Marc Miró Batet

Secretari d'Estat d'Esports, Joventut i Voluntariat
Sr. Manel Blasi Marsan

Secretari d'Estat d'Ensenyament Superior i Recerca
Sr. Joan Marc Miralles Bellera

Secretària d'Estat de Cultura
Sra. Clara Vives Lorenzo

Secretari d'Estat de Salut, Benestar i Treball
Sr. Jesús de Tena-Guillén Guerrero

Secretari d'Estat d'Interior
Sr. Bruno Bartolomé Levos

Secretària d'Estat d'Igualtat i Benestar
Sra. Magda Mata Font

Secretària d'Estat d'Educació
Sra. Dolors Carmona Filella

3.6.1.2. Organització comptable del Govern d'Andorra

El ministeri encarregat de les finances s'estructura en quatre departaments: el Departament d'Intervenció General, el Departament de Pressupost i Patrimoni, el Departament de Tributs, que intervenen en l'elaboració dels comptes generals, i el Departament de Duana.



El Departament d'Intervenció General és el centre director de la comptabilitat administrativa i s'encarrega de fiscalitzar els actes de l'Administració, d'acord amb les normes establertes dins del marc de la comptabilitat pública.

L'organigrama del Departament d'Intervenció General, que integra l'Àrea de Comptadoria, la Tresoreria i la Unitat de Central de Factures, es mostra a continuació:

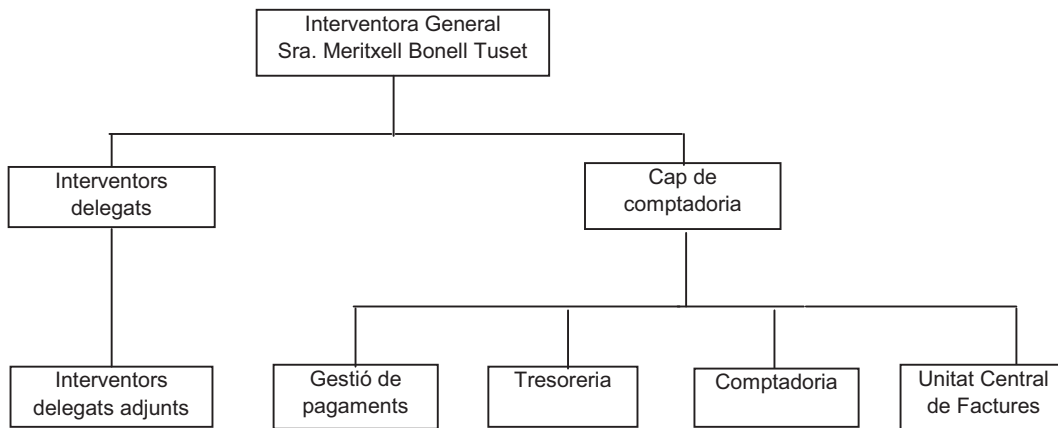

El Departament de Pressupost i Patrimoni (dirigit pel Sr. Xavier Barbado) elabora les propostes de pressupost, gestiona l'execució pressupostària i el patrimoni de l'Administració.

El Departament de Tributs (dirigit pel Sr. Xavier Jiménez) és el responsable de la gestió i el control dels tributs estatals que componen els ingressos de l'Administració, a excepció de l'IMI i la taxa de consum, que es gestionen des del Departament de Duana.

3.6.1.3. Entitats vinculades al Govern d'Andorra

Les entitats vinculades al Govern d'Andorra són les següents:

Entitats parapúbliques o de dret públic

- Caixa Andorrana de Seguretat Social
- Institut Nacional Andorrà de Finances
- Servei Andorrà d'Atenció Sanitària
- Servei de Telecomunicacions d'Andorra
- Forces Elèctriques d'Andorra
- Escola de Formació de Professions Esportives i de Muntanya
- Institut d'Estudis Andorrans
- Residència Solà d'Enclar
- Universitat d'Andorra
- Fòrum Nacional de la Joventut d'Andorra



Societats públiques

- Ràdio i Televisió d'Andorra, SA
- Ramaders d'Andorra, SA
- Andorra Turisme, SAU
- Centre de Tractament de Residus, SA
- Andorra Desenvolupament i Inversió, SA

3.6.2. Anàlisi de la informació relativa a les principals partides del balanç de situació el 31 de desembre del 2010

3.6.2.1. Actiu

3.6.2.1.1. Actiu Immobilitzat

A continuació, es mostra el detall del moviment de l'actiu immobilitzat (ajustaments, altes i baixes) durant l'exercici 2010.

3.6.2.1.1.1. Inversions destinades a l'ús general

En aquest epígraf s'inclouen les inversions en infraestructures i béns destinats a ser utilitzats directament pels ciutadans en general. Un detall d'aquest epígraf de l'immobilitzat és el següent:

(milers d'euros)	Saldo 31/12/2009	Ajustaments	Altes	Baixes	Traspàs	Saldo al 31/12/2010
Terrenys i béns naturals	73.209		972			74.181
Infraestructures i altres béns destinats a l'ús general	616.397	287	40.978	(3.513)		654.149
Béns del patrimoni històric, artístic i cultural	8.008	21	6.826		30	14.884
Total	697.613	308	48.776	(3.513)	30	743.214

3.6.2.1.1.2. Immobilitzacions immaterials

Aquest epígraf de l'actiu immobilitzat inclou principalment aplicacions informàtiques i altres actiu immobilitzats immaterials i també l'amortització acumulada.

Immobilitzacions immaterials (milers d'euros)	Saldo 31/12/2009	Ajustaments	Altes	Baixes	Saldo al 31/12/2010
Despeses de recerca i desenvolupament	8.981	(428)	378		8.931
Aplicacions informàtiques	19.112		63	(40)	19.135
Total cost	28.092	(428)	441	(40)	28.065
Amortització acumulada immobilitzat immaterial	(23.171)		175	(1.780)	(24.758)
Total	4.922	(253)	(1.339)	(22)	3.308



3.6.2.1.1.3. Actiu immobilitzat material

El valor net comptable de l'actiu immobilitzat material el 31 de desembre del 2010 és de 391.614 milers d'euros que corresponen principalment a construccions i terrenys i béns naturals. El detall és el següent:

Immobilitzacions materials (milers d'euros)	Saldo al 31/12/2009	Ajustaments	Altes	Baixes	Traspàs	Saldo al 31/12/2010
Terrenys i béns naturals	56.766					56.766
Construccions	352.607	171	7.170	(1.484)	(9.424)	349.040
Instal.lacions tècniques	8.493	(302)	2.838		9.395	20.424
Maquinària	7.912		147			8.059
Estris	7.023		217	(0)		7.240
Mobiliari	9.751		208			9.959
Equips per a processos d'informació	10.348		255	(40)		10.564
Elements de transport	14.862			(578)		14.284
Altres immobilitzats materials	131		29			160
Immobilitzat material pendent	7.425			(1.025)		6.400
Total cost	475.319	(131)	10.864	(3.127)	(30)	482.895
Amortització acumulada immobilitzat material	(81.328)	243	(10.578)	381		(91.281)
Total	393.991	113	285	(2.746)	(30)	391.614

3.6.2.1.1.4. Inversions financeres permanents

Aquest epígraf del balanç de situació es compon dels apartats següents:

Inversions financeres permanents (milers d'euros)	Saldo al 31/12/2009	Ajustaments	Altes	Baixes	Saldo al 31/12/2010
Inversions financeres permanents en capital o en fons patrimonial	14.080		799		14.879
Crèdits a llarg termini	239		47	-49	237
Interessos a llarg termini de crèdits	8		7	-8	7
Dipòsits constituïts a llarg termini	13				13
Total cost	14.339		853	(57)	15.135
Provisió per depreciació de valors negociables a llarg termini	-627		-987	27	-1.588
Total	13.713	-	(135)	(30)	13.547

Inversions financeres permanents en capital d'empreses públiques

El detall de les inversions financeres permanents en capital d'empreses públiques és el següent:



Entitat pública	Percentatge de participació	Data adquisició/c reacció	Nre. Accions	Total cost	Fons propis a 31/12/2010	Valor de la participació	Plusvàlua / Minusvàlua	Provisió
Capesa	-	-	645	4	-	-	-	-
Ramaders	51%	30/07/99	1.276	89	407	208	119	-
Fundació Themis	50%	03/06/98	-	99	311	155	56	-
RTVA S.A.	100%	22/06/00	100	601	(3.618)	(3.618)	(4.219)	(601)
CTRASA	15%	31/03/03	150	987	(3.229)	-484	(1.471)	(987)
Andorra Turisme	-	-	-	100	2.267	100	0	-
Andorra Desenvolupament Invers	100%	-	-	60	800	800	740	-
Fundació Ramon Llull	35%	31/03/08	-	35	-	-	-	-
Fundació Onca	51%	-	-	51	-	-	-	-
Fundació Ena	34%	-	-	34	-	-	-	-
INAF	100%	12/06/89	-	12.020	-	-	-	-
Autes T.C. Andbanc	-	-	-	180	-	-	-	-
Autes T.C. Crèdit Andorrà	-	-	-	88	-	-	-	-
Autes T.C. Banca Mora	-	-	-	531	-	-	-	-
TOTAL				14.879		-2.839	-4.775	-1.588

La variació de 799 milers d'euros correspon als imports en títols valor que han estat comissats a favor de l'Estat andorrà d'acord amb els autes del Tribunal de Corts i que el 31 de desembre del 2010 estaven pendents de ser venuts per les entitats bancàries. Aquests títols valors estan destinats a la venda, segons l'acord pres pel Govern en la sessió de l'1 de desembre del 2010.

El moviment de la provisió d'inversions financeres és el següent:

milers d'euros

Saldo al 31/12/2008	-627
Desafectacions	26
Afectació	-987
Saldo al 31/12/2009	-1.588

La dotació a la provisió de la inversió financera correspon a l'increment de la provisió de la societat participada CTRSA, SA per un import de 987 milers d'euros, atès que aquesta societat presenta un patrimoni net negatiu de 4.291 milers d'euros a data de tancament i s'ha provisionat l'import equivalent al valor del patrimoni net negatiu d'acord amb el percentatge de participació del Govern a la societat esmentada.

Préstecs a llarg termini

El saldo d'aquest compte el 31 de desembre del 2010 correspon a l'import dels crèdits d'estudis atorgats als estudiants i als crèdits a l'emancipació del Departament d'Habitatge. El moviment de l'any ha estat el següent:



milers d'euros

Saldo al 31/12/2009	239
+ préstecs atorgats	47
- préstecs retornats	-49
Saldo al 31/12/2010	237

3.6.2.1.1.5. Despeses per distribuir en diversos exercicis

Aquest epígraf recull les despeses financeres pendents de pagar, d'un import de 37.397 milers d'euros, en aplicació de l'article 8 del contracte de concessió de la construcció del Centre de Tractament de Residus d'Andorra i l'explotació ulterior en règim de servei públic formalitzat el 6 de febrer del 2003. També recull 316 milers d'euros corresponents al cost de finançament dels vehicles adquirits pel Govern (contractes de subministrament amb pagament a termini), 3.075 milers d'euros corresponents al cost de finançament de la contractació del préstec amb l'entitat bancària Crèdit Agricole CIB (CA CIB) per refinançar endeutament de l'Estat andorrà per un import de 150.000 milers d'euros i 3.125 milers d'euros corresponents a les despeses financeres derivades de la subhasta d'emissió de deute públic del Principat d'Andorra, en la modalitat de lletres del tresor per un import de 100.000 milers d'euros.

Vehicles adquirits amb finançament

Acord Govern	Contractes de Subministrament	Import quota (€)	Nbre quotes	Import adjudicat (€)	Import pendent de pagar (K)	Import pendent de pagar (i)	TOTAL FINANÇAMENT
26/08/2009	Pala orientable de treure neu	290,70	60	17.442,00	12.628,00	1.325,60	17.442,00
26/08/2009	Estenedores de fundents	394,85	60	23.691,00	17.152,00	1.800,80	23.691,00
13/12/2006	Navegadors GPS	425,00	84	35.700,00	25.500,00	-	35.700,00
13/12/2007	Pales tranformables	660,00	84	55.440,00	21.714,29	3.365,71	55.440,00
26/08/2009	Furgoneta 4x4 mixta	669,12	60	40.147,20	25.850,00	5.598,64	40.147,20
13/12/2007	Fresadora frontal	772,00	84	64.848,00	24.880,95	4.455,05	64.848,00
26/08/2009	Furgoneta 4x4 xassis-doble cabina amb caixa oberta	889,54	60	53.372,40	36.816,71	4.991,67	53.372,40
23/04/2008	Vehicle Oficial	1.580,00	60	96.300,00	47.295,39	1.604,61	96.300,00
13/12/2006	Estenedores de fundents	2.130,00	84	178.920,00	72.255,45	12.944,55	178.920,00
23/04/2008	Vehicle tipus xassis-cabina amb grua	2.204,20	84	185.152,80	104.776,22	25.271,58	185.152,80
23/04/2008	Escombradora	2.865,94	84	240.738,96	137.215,61	31.874,85	240.738,96
13/12/2006	Vehicle Turbo-fresa autoportant	3.574,24	84	300.236,16	113.937,32	32.606,52	300.236,16
05/12/2007	Bombes urbanes	5.007,20	60	300.432,00	182.917,31	32.392,29	300.432,00
05/12/2007	Vehicle cisterna	5.161,86	60	309.711,60	183.577,99	33.220,13	309.711,60
05/12/2007	Camio braç articulat	9.627,74	60	577.664,40	361.027,10	62.593,46	577.664,40
13/12/2006	Vehicle Unimog	14.405,00	84	1.209.997,30	500.023,06	61.749,24	1.209.997,30
TOTAL:					1.867.567,40	315.794,70	3.689.793,82



Contracte de concessió de la construcció del Centre de Tractament de Residus d'Andorra i explotació ulterior en règim de servei públic, signat el 6 de febrer del 2003

En milers d'euros	Import adjudicat/ (1 i 2) estimat/ (3)	Import liquidat i pagat 31/12/10	Proveïdors d'actiu immobilitzat a curt termini	Proveïdors d'actiu immobilitzat a llarg termini	Import total del deute	Estimació del cànon d'explotació 2011-2027
(1) Cànon d'inversió	46.915	3.841	1.272	41.802	43.074	-
(2) Despeses financeres	51.621	14.224	3.655	33.742	37.397	-
(3) Cànon d'explotació	92.055	13.544	726	-	726	77.785
Import total	190.591	31.609	5.653	75.554	81.197	77.785

3.6.2.1.2. Actiu circulant

3.6.2.1.2.1. Existències

Aquest epígraf inclou les existències de la Central de Compres i en dipòsit a tercers. La composició és la següent:

Existències (milers d'euros)	Saldo al 31/12/2010	Saldo al 31/12/2009	Variació absoluta	Variació relativa
Materials diversos	329	334	(4)	(1%)
Material d'oficina	181	219	(37)	(17%)
Total	511	552	(41)	(7%)

El compte de material divers correspon al valor de cost de les monedes commemoratives del Manual Digest.

3.6.2.1.2.2. Deutors

La composició és la següent:

Deutors (milers d'euros)	Saldo al 31/12/2010	Saldo al 31/12/2009	Variació absoluta	Variació relativa
Deutors per drets reconeguts. Pressupost d'ingressos corrents	36.457	25.266	11.191	44%
Deutors per drets reconeguts. Pressupost d'ingressos tancats	19.411	14.513	4.898	34%
Altres deutors no pressupostaris	0	0	(0)	-
Deutors per operacions comercials. Pressupost corrent	328	386	(58)	(15%)
Deutors per operacions comercials. Pressupostos tancats	87	56	31	56%
Total deutors	56.283	40.221	16.062	40%
Provisió per a insolvències	(179.298)	(15.737)	(163.561)	1039%
Total	(123.015)	24.484	(147.498)	(602%)



Deutors per drets reconeguts. Pressupostos d'ingressos corrents

La composició d'aquest epígraf del balanç és la següent:

	Saldo al 31/12/2010
Danys i imprevistos	11.555
Impost mercaderia indirecte	8.239
Impostos Especials Duana	4.650
Impost sobre el consum de serveis (ISI)	2.451
Impost sobre transmissions patrimonials immobiliàries	2.810
Taxa de Comerç	1.684
Cànon STA	959
Cànon FEDA	880
Impost sobre plusvàlues	726
Recàrrecs	634
Taxa de tinença de vehicles	632
FEDA	377
Sancions i Infraccions	320
STA	232
Impost indirecte sobre la producció interna (IPI)	124
Mútua d'Aigües	92
Cànon ITV	55
Fiances concursos i subhastes	22
Deutors Varis	9
Altres Entitats	6
TOTAL	36.457

Aquest epígraf recull els imports resultants de la venda dels títols valor que han estat comissats a favor de l'Estat andorrà d'acord amb els autes del Tribunal de Corts i que s'han cobrat durant el període d'ampliació de l'exercici 2010, el mes de gener de l'exercici 2011, per un import total d'11.518 milers d'euros.

Vegeu a continuació l'impacte en els estats financers i en la liquidació pressupostària dels comissos a favor de l'Estat:

COMISSOS	Compte de resultats/liquidació pressupostària		Balanç de situació (actiu)		
			Inversions F.P En moneda	Deutors En moneda	Tresoreria En moneda
En milers	Ingressos En moneda				
Títols valors			712 € 120 \$ USA		
Imports en efectiu i imports resultants de la venda de títols valors	16.792	€		7.699 €	8.195 €
	3.251	\$ USA		3.114 \$ USA	17 \$ USA
	199	Fr.Suís		198 Fr. Suís	1 Fr. Suís
	148	SGT		129 SGT	18 SGT
	36	\$ Australià		35 \$ Australià	23 lens
	17.556	lens		17.533 lens	2 \$ Canadà
	1.590	\$ Canadà		1.588 \$ Canadà	
Total en milers d'Euros	20.826 milers €		799 milers €	11.518 milers €	8.264 milers €



Deutors per drets reconeguts. Pressupost d'ingressos tancats

En aquest capítol s'inclouen els deutes pendents de cobrament de les taxes sobre el Registre de Titulars d'Activitats Econòmiques i de la taxa sobre la tinença de vehicles corresponents als exercicis 2004, 2005, 2006, 2007, 2008 i 2009, i també les sancions i els recàrrecs originats per l'impagament de les taxes esmentades, principalment.

Aquest compte també inclou l'import de les obres efectuades per l'Administració general per compte d'entitats parapúbliques, comuns i altres deutes.

Provisions

Aquest epígraf inclou l'import de la provisió efectuada per a les taxes pendents de cobrar d'exercicis anteriors en concepte de Registre de Titulars d'Activitats Econòmiques i sobre la tinença de vehicles, i de les sancions i recàrrecs sobre aquestes sancions, així com la provisió efectuada per les factures de les obres efectuades per l'Administració general per compte del Comú d'Ordino, i per compte de Nord Andorrà i la Mútua Elèctrica de Sant Julià, corresponents als exercicis 2000 i 2004, respectivament. També s'ha enregistrat la provisió dels litigis en curs, per un import de 9.173 milers d'euros, que són susceptibles de valoració econòmica al tancament de l'exercici.

També recull la provisió per atendre els compromisos i les obligacions que, segons la disposició vuitena de la Llei de la funció pública, es reconeixen als funcionaris quant a prestacions per a jubilació, d'un import de 151.704 milers d'euros en dia del tancament, tal com insta l'acord aprovat pel Consell General en la sessió del 30 de juny del 2010 sobre l'obligació de comptabilitzar els compromisos de prestacions de les administracions. Aquest passiu s'ha quantificat d'acord amb les conclusions d'un estudi actuarial encomanat pel Govern i l'impacte en els estats financers ha estat el següent:

Resultats actuals de la valoració	Milers d'euros	Impacte en els estats financers
Despesa meritada fins l'any 2009	138.488	Balanç (fons propis)
Despesa meritada l'any 2010	13.216 ⁷	Compte de resultats
Import de la provisió	151.704	

D'altra banda, també s'ha enregistrat la provisió per l'import total avalat en el marc del programa de crèdits destinats al finançament privilegiat d'empreses i negocis de nova creació, innovació, reconversió i projectes emprenedors, regulat pel Decret del 3 de març del 2010, per un import de 1.117 milers d'euros.

⁷ Aquest import és el resultat del total de la despesa meritada en l'any 2010 d'un import de 14.799 milers d'euros menys la despesa pagada per aquest concepte durant l'any 2010 per un import de 1.584 milers d'euros.



Sota aquesta rúbrica també s'ha enregistrat la provisió per a responsabilitats pel 20% de l'import total de les sancions per infraccions en matèria duanera, tal com estipula l'article 14.4 de la Llei 5/2004 de 14 d'abril, del Codi de Duana, per un import de 459 milers d'euros. Aquest import inclou la dotació de l'any 2004 al 2010, ambdós inclosos.

3.6.2.1.2.3. Tresoreria

La tresoreria del Govern està constituïda pels recursos monetaris de què disposa l'Administració general. El detall és el següent:

Tresoreria (milers d'euros)	Saldo al 31/12/2010	Saldo al 31/12/2009	Variació absoluta	Variació relativa
Caixa	628	563	65	12%
Bancs i institucions de crèdit	6.890	1.927	4.963	258%
Total	7.519	2.490	5.028	202%

En el compte de *caixa* hi consten els saldos monetaris de les caixes de l'Administració general el 31 de desembre del 2010.

En el compte de *bancs* hi consten els saldos en comptes corrents que el Govern i les oficines gestores descentralitzades (ambaixades i oficines de turisme d'Andorra) mantenen amb diverses entitats bancàries el 31 de desembre del 2010. En aquest compte també figuren els imports en efectiu que han estat comissats a favor de l'Estat andorrà d'acord amb els autes del Tribunal de Corts, d'un total de 4.248 milers d'euros.

3.6.2.1.2.3. Ajustaments per periodificació d'actius

Inclou les despeses derivades de contractes de l'Administració general relatius al manteniment de diversos serveis de l'Administració general per a l'exercici 2011, pagades per anticipat el 31 de desembre del 2010 en concepte de meritaments futurs.

3.6.2.2. Passiu

3.6.2.2.1. Fons propis

El moviment dels fons propis durant l'any 2010 ha estat el següent:



	<u>Patrimoni</u>	<u>Patrimoni lliurat en cessió, en adscripció i transferit</u>	<u>Resultats d'exercicis anterior</u>	<u>Resultat de l'exercici</u>	<u>Total fons propis</u>
Al 31 de desembre del 2009	504.670	(108.141)		(11.831)	384.698
Distribució de resultats d'anys anteriors	(9.072)				(9.072)
Distribució del resultat del 2009	-	-	(11.831)	11.831	-
Patrimoni lliurat en cessió, adscripció o transferit	-	(9.469)	-	-	(9.469)
Regularitzacions immobilitzats i provisions anys anteriors	(137.074)	-	-	-	(137.074)
Resultat de l'exercici 2010	-	-	-	(47.832)	(47.832)
Al 31 de desembre del 2010	358.524	(117.610)	(11.831)	(47.832)	181.251

3.6.2.2.2. Creditors a llarg termini

Emissions d'obligacions i altres valors negociables

L'endeutament a llarg termini està format pel deute públic emès el 31 de desembre del 2009, amb venciment el 31 de desembre del 2013, per un import de 260.000 milers d'euros.

El detall del deute públic vigent el 31 de desembre del 2010 per entitats bancàries es mostra a continuació:

ENTITATS BANCÀRIES	Data emissió	Tipus d'Interès	Data de venciment	Saldo al 31/12/2010 (en milers d'euros)
Andbanc	31/12/2009	Euríbor	31/12/2013	55.506
Banca Privada d'Andorra	31/12/2009	Euríbor	31/12/2013	31.577
Banca Mora	31/12/2009	Euríbor	31/12/2013	57.917
Crèdit Andorrà	31/12/2009	Euríbor	31/12/2013	103.430
BancSabadell d'Andorra	31/12/2009	Euríbor	31/12/2013	11.570
Total				260.000

Altres deutes

Aquest epígraf inclou principalment:

- 41.802 milers d'euros del cànon d'inversió i 33.742 milers d'euros dels interessos pendents de pagar en aplicació de l'article 8 del contracte de concessió de la construcció del Centre de Tractament de Residus d'Andorra i l'explotació ulterior en règim de servei públic formalitzat el 6 de febrer del 2003.
- 43.090 milers d'euros corresponents a l'import d'obra acreditada dels contractes d'obra amb abonament total del preu en un únic pagament en el moment de l'acabament i la recepció conforme següents: túnel dels Dos Valires, accessos boca oest, projecte 0027/2004 (23.436 milers d'euros); túnel dels Dos Valires, accessos boca est -projecte 0028/2004- (6.673 milers d'euros); túnel dels Dos Valires, projecte 0029/2004, instal·lacions, fase IV (81 milers d'euros); desviació de Sant Julià, projecte 0009/2005, enllaç amb l'avinguda Francesc Cairat a la zona de la plaça Laurèdia fins a la boca nord del túnel de la Tàpia, 3r tram (10.663 milers d'euros); desviació de Sant Julià,



projecte 0010/2005, boca nord del túnel de la Tàpia fins a l'enllaç amb la CG1 a la zona del Grau Vell, 4t tram (2.237 milers d'euros).

- 1.579 milers d'euros corresponents al cost d'adquisició dels vehicles comprats pel Govern més el cost del finançament (contractes de subministrament amb pagament a termini).

Contractes d'obra amb abonament total del preu en un únic pagament en el moment de l'acabament i la recepció conforme següents

Data de contracte	Denominació	Import contractat	Import d'obra acreditada	Import d'obra pendent d'acreditar	Data pagament
19/11/2007	Túnel Dos Valires. Accessos Boca Oest. Projecte 0027/2004. Fase II	28.537 ⁸	23.436	5.101	2011
02/06/2009	Túnel Dos Valires. Accessos Boca Est. Projecte 0028/2004. Fase III	15.780	6.673	9.107	2011
21/06/2010	Túnel Dos Valires. Projecte 0029/2004. Instal·lacions. Fase IV	19.115	81	19.034	2012
10/01/2009	Desviació de Sant Julià. Projecte 0009/2005. Enllaç amb l'avinguda Francesc Cairat a la zona de la plaça Laurèdia fins a la boca nord del túnel de la Tàpia, 3r tram	24.423	10.663	13.760	2011
06/06/2009	Desviació de Sant Julià. Projecte 0010/2005. Boca nord del túnel de la Tàpia fins a l'enllaç amb la CG1 a la zona del Grau Vell, 4t tram	13.175	2.237	10.938	2011
		101.030	43.090	57.940	

(en milers d'euros)

3.6.2.2.3. Creditors a curt termini

Deutes amb entitats de crèdit

Correspon al saldo disposat de la línia de crèdit sindicada amb totes les entitats bancàries, al 31 de desembre del 2010, d'un import de 206.722 milers d'euros; i també als interessos creditors a la data de tancament dels imports disposats de la línia de crèdit esmentada corresponents al 4t trimestre de l'exercici 2010, d'un import de 3.954 milers d'euros:

El detall del que s'ha disposat per entitat bancària es presenta a continuació:

⁸ L'import de 28.537 milers d'euros inclou l'import contractat de 27.047 milers d'euros i una estimació de la revisió de preus contractuals de 1.490. milers d'euros, d'acord amb la Llei 21/2008, del 30 d'octubre.



Pòlissa de crèdit en EUROS	Tipus de Prèstec	Tipus d'interès	Data venciment	Límit	Disposat al 31/12/2010 en milers d'euros (en data operació)
Andbanc (1era. Pòlissa)	Prèstec Sindicat	1,271%	25/03/2011	23.545	21.179
Andbanc (2ona. Pòlissa)	Prèstec Sindicat	1,271%	23/01/2011	10.995	10.995
Andbanc (3era. Pòlissa)	Prèstec Sindicat	1,271%	25/03/2011	7.129	7.129
Andbanc (4arta. Pòlissa)	Prèstec Sindicat	1,271%	25/03/2011	9.177	9.177
Andbanc (5ena. Pòlissa)	Prèstec Sindicat	1,271%	09/09/2011	3.680	3.680
Banca Privada d'Andorra (1era. Pòlissa)	Prèstec Sindicat	1,271%	25/03/2011	15.426	13.348
Banca Privada d'Andorra (2ona. Pòlissa)	Prèstec Sindicat	1,271%	23/01/2011	7.204	7.204
Banca Privada d'Andorra (3era. Pòlissa)	Prèstec Sindicat	1,271%	25/03/2011	4.671	4.671
Banca Privada d'Andorra (4arta. Pòlissa)	Prèstec Sindicat	1,271%	25/03/2011	6.012	6.012
Banca Privada d'Andorra (5ena. Pòlissa)	Prèstec Sindicat	1,271%	09/09/2011	2.411	2.411
Crèdit Andorrà (1era. Pòlissa)	Prèstec Sindicat	1,271%	25/03/2011	28.887	32.709
Crèdit Andorrà (2ona. Pòlissa)	Prèstec Sindicat	1,271%	23/01/2011	13.490	13.452
Crèdit Andorrà (3era. Pòlissa)	Prèstec Sindicat	1,271%	25/03/2011	8.747	8.747
Crèdit Andorrà (4arta. Pòlissa)	Prèstec Sindicat	1,271%	25/03/2011	11.259	11.246
Crèdit Andorrà (5ena. Pòlissa)	Prèstec Sindicat	1,271%	09/09/2011	4.515	4.515
Banca Mora (1era. Pòlissa)	Prèstec Sindicat	1,271%	25/03/2011	20.102	17.098
Banca Mora (2ona. Pòlissa)	Prèstec Sindicat	1,271%	23/01/2011	9.387	9.380
Banca Mora (3era. Pòlissa)	Prèstec Sindicat	1,271%	25/03/2011	6.087	6.087
Banca Mora (4arta. Pòlissa)	Prèstec Sindicat	1,271%	25/03/2011	7.835	7.835
Banca Mora (5ena. Pòlissa)	Prèstec Sindicat	1,271%	09/09/2011	3.142	3.142
BancSabadell d'Andorra (1era. Pòlissa)	Prèstec Sindicat	1,271%	25/03/2011	3.370	2.270
BancSabadell d'Andorra (2ona. Pòlissa)	Prèstec Sindicat	1,271%	23/01/2011	1.574	1.574
BancSabadell d'Andorra (3era. Pòlissa)	Prèstec Sindicat	1,271%	25/03/2011	1.020	1.020
BancSabadell d'Andorra (4arta. Pòlissa)	Prèstec Sindicat	1,271%	25/03/2011	1.313	1.313
BancSabadell d'Andorra (5ena. Pòlissa)	Prèstec Sindicat	1,271%	09/09/2011	527	527
Total				211.505	206.722

Aquest epígraf també inclou les dues operacions de refinançament següents: el préstec a curt termini contractat el mes desembre del 2010 amb l'entitat bancària Crèdit Agricole Corporate&Investment Bank (CA CIB), per un import de 150 milions d'euros; i l'import nominal de 100 milions d'euros adjudicat a les entitats intermediàries de la subscripció que van concorre a la subhasta d'emissió de deute públic en la modalitat de lletres del tresor per compte propi, per compte de clients i per compte d'entitats financeres d'inversió andorranes, d'acord amb el Decret del 24-11-2010 de resolució de la subhasta d'emissió de deute públic del Principat d'Andorra en la modalitat de lletres del tresor, del 24 de novembre del 2010.

Creditors

Un detall d'aquest epígraf és el següent:

Creditors (milers d'euros)	Saldo al 31/12/2010	Saldo al 31/12/2009	variació absoluta	variació relativa
Creditors pressupostaris	21.693	52.345	(30.652)	(59%)
Creditors no pressupostaris	28.657	9.499	19.158	202%
Administracions públiques	1.193	919	274	30%
Altres creditors	5.899	5.887	12	0%
Fiances i dipòsits rebuts a curt termini	276	274	2	1%
Total	57.718	68.924	(11.206)	(16%)



L'apartat de *creditors pressupostaris* recull el saldo pendent de pagar als proveïdors el 31 de desembre del 2010, i els pagaments en concepte de devolucions d'ingressos pendents, a final de l'exercici.

L'apartat de *creditors no pressupostaris* recull principalment el saldo pendent de pagar als proveïdors en concepte de factures pendents de rebre i els deutes pendents en concepte de retencions de garantia d'obres, així com l'import pendent de regularització a favor dels comuns i que correspon a la participació en el cànon sobre el consum d'electricitat i telèfon corresponents a l'exercici 2006, d'acord amb la liquidació del pressupost de l'Administració general aprovada pel Consell General el 31 de desembre del 2009.

Administracions públiques inclou, principalment, les quantitats retingudes als treballadors pendents de pagar a la CASS corresponents al mes de desembre per un import de 675 milers d'euros.

- *Altres creditors* inclou, principalment, 1.272 milers d'euros del cànon d'inversió i 3.655 milers d'euros dels interessos pendents de pagar a curt termini en aplicació de l'article 8 del contracte de concessió de la construcció del Centre de Tractament de Residus d'Andorra i l'explotació ulterior en règim de servei públic formalitzat el 6 de febrer del 2003.

3.6.2.2.4. Ajustaments per periodificació

Inclou l'import pendent de revertir al comuns en concepte de l'impost de transmissions patrimonials recaptat pel Govern, corresponent al 4t trimestre de l'exercici 2010, i l'import pendent de transferir a l'Oficina de Turisme d'Andorra a Barcelona, de l'import recaptat pel Govern de les societats Vallnord SA i Semtee SA per la utilització d'una part del local de l'oficina esmentada, tal com estableix el contracte conveni entre el Ministeri de Turisme, Valls del Nord SA i Semtee SA.

3.6.2.2.5. Endeutament

Un detall de l'endeutament del Govern, durant l'exercici 2010 és el següent:

En milers d'euros	Total	Total	Saldo
	Formalitzat al 01/01/2010	Formalitzat al 31/12/2010	Disposat a 31/12/2010
Deute públic, emissió 31-12-2009	260.000	260.000	260.000
Pòlisses de crèdit	369.580	211.505	206.722
Deute públic, emissió 24-11-2010	-	96.544	96.544
Prèstec CA, CIB	-	150.000	150.000
Total endeutament	629.580	718.049	713.266



En milers d'euros	Evolució de l'endeutament (endeutament refinançat)			
	01/01/2010	25/11/2010	26/11/2010	22/12/2010 (estat al 31/12/2010)
ENDEUTAMENT FORMALITZAT				
PÒLISSA DE CRÈDIT. [euribor a tres mesos-1 mes +0,25]	369.580	458.048	361.505	211.505
Deute públic emissió 31-12-2009 vt 31-12-2013. [euribor de 1-01-10/ ti:1,247%]	260.000	260.000	260.000	260.000
Emissió de deute públic del Principat d'Andorra en la modalitat de lletres del tresor, del 24 de novembre del 2010. [euribor a 12 mesos d'1,531% incrementat en 200 punts bàsic/ ti= 3,531%]			96.544	96.544
Prèstec a c/t CREDIT AGRICOLE CORPORATE&INVESTMENT BANK (Credit Agricole, CIB). [ti: euribor a 6 mesos d'1,254%+0,80%; 2,054%]				150.000
TOTAL ENDEUTAMENT FORMALITZAT	629.580	718.049	718.049	718.049

3.6.2.3. Comptes de control pressupostari

Els comptes de control pressupostari –grup 0– reflecteixen el moviment dels crèdits i les previsions que figuren al pressupost en les fases que precedeixin el reconeixement de l'obligació o del dret. El detall del 31 de desembre del 2010 és el següent:

Comptes de control pressupostari	Saldo al 31/12/2010
Pressupost de l'exercici corrent	387.546.405
Pressupost de despeses (modificacions de crèdit)	-
Pressupost de despeses (crèdits definitius)	(24.943.657)
Pressupost de despeses (despeses autoritzades)	-
Pressupost de despeses (despeses compromeses)	(720.561.892)
Pressupost d'ingressos (previsions inicials)	-
Pressupost d'ingressos (modificació de previsions)	-
Pressupost d'ingressos (previsions definitives)	357.959.144

3.6.2.4. Informació sobre els compromisos adquirits en l'exercici i en exercicis precedents que afecten o que s'imputen a pressupostos d'exercicis successius

La informació sobre els compromisos adquirits en l'exercici i en exercicis precedents que afecten o que s'imputen a pressupostos d'exercicis successius, amb la indicació d'import i any a què es refereixen, es detalla a continuació.

- Compromisos formalitzats el 31 de desembre del 2010 i reconduïts a l'exercici 2011, d'acord amb l'article 15.4.B.c i d de la Llei general de les finances públiques⁹, per un import de 50.902 milers d'euros.

⁹ L'import total dels compromisos formalitzats el 31 de desembre del 2010 i reconduïts a l'exercici 2011 és de 117.037 milers d'euros. L'import de 117.037 milers d'euros inclou els compromisos corresponents a contractes d'obra amb abonament total del preu relatiu al tercer tram (24.423 milers d'euros) i al quart tram (13.175 milers d'euros) de la desviació de Sant Julià i a la 2a fase del túnel dels Dos Vaires (28.537 milers d'euros). Els crèdits de l'obra de la



- Compromisos que afecten crèdits aprovats amb caràcter plurianual i que s'estenen durant un màxim de cinc anys (art. 29 de la Llei general de les finances públiques), per un import d'11.165 milers d'euros¹⁰.
- Cànon d'explotació del contracte de concessió de la construcció del Centre de Tractament de Residus d'Andorra i l'explotació ulterior en règim de servei públic, per un import total estimat de 77.785 milers d'euros per al període que va de l'any 2011 fins al 2027¹¹ (art. 29.8 de la Llei general de les finances públiques¹²).
- Costos d'explotació i quotes d'amortització de la inversió del contracte de concessió de la línia ràpida del bus exprés entre Sant Julià de Lòria i Andorra la Vella/Engordany, per un import estimat de 2.034 milers d'euros¹³ i per un import de 734 milers d'euros¹⁴, respectivament (art. 29.8 de la Llei general de les finances públiques).
- Compromisos en concepte de contractes d'obra amb abonament total del preu (art. 29.8 de la Llei general de les finances públiques¹⁵)¹⁶, per un import de 57.940 milers d'euros.

Andorra la Vella, 30 de març del 2011

desviació de Sant Julià corresponen a un crèdit extraordinari aprovat el 2008 i traspassat a l'exercici 2009 (37.598 milers d'euros). Els crèdits de la 2a fase del túnel dels Dos Valires corresponen als crèdits d'inversió real posats en vigor pel Decret del 13 de gener del 2010 (28.537 milers d'euros). Les tres obres estan subjectes a noves formes de contractació d'acord amb l'article 15 de la Llei de pressupost per a l'exercici 2009 (117.037 milers d'euros- 37.598 milers d'euros-28.537 milers d'euros= 50.902 milers d'euros).

¹⁰ Exercici 2011: 10.599 milers d'euros; exercici 2012: 533 milers d'euros; exercici 2013: 33 milers d'euros.

¹¹ Exercicis i imports: 2011 (4.073 milers d'euros); 2012 (4.155 milers d'euros); 2013 (4.238 milers d'euros); 2014-2027 (63.320 milers d'euros).

¹² Disposició addicional segona de la Llei 5/2008, d'acompanyament del Projecte de Llei del pressupost 2008 sobre les noves formes de contractació i finançament d'obres públiques.

¹³ 2011: 814 milers d'euros; 2012: 805 milers d'euros; 2013: 415 milers d'euros.

¹⁴ 2011: 267 milers d'euros; 2012: 267 milers d'euros; 2013: 200 milers d'euros.

¹⁵ Disposició addicional segona de la Llei 5/2008, d'acompanyament del Projecte de Llei del pressupost 2008 sobre les noves formes de contractació i finançament d'obres públiques.

¹⁶ Correspon a l'obra pendent d'acreditar (vegeu l'apartat de creditors a llarg termini).

II.
LIQUIDACIÓ DEL PRESSUPOST

1.
CRÉDITS PRESSUPOSTATS

**CRÈDITS PRESSUPOSTARIS
RESUM PER CLASSIFICACIÓ ADMINISTRATIVA**

MINISTERI	Crèdits inicials	Crèdits Plurianuals	Compromisos reconduïts	Crèdits extraordinaris	Suplements de crèdit	Crèdits ampliables	Crèdits ampliables ing.	Transferències de crèdit	Avanços de fons	Crèdits traspassats	Import pressupostat
10 Presidència del Govern	37.803.466,92	19.000,00	1.121.104,21	12.881.950,81	73.439,64	1.258.520,04	10.172,38	533.293,82	41.460,13	321.415,66	54.063.823,61
20 Ministeri d'Economia i Finances	88.655.230,90	0,00	1.003.454,89	-5.868.484,90	-1.117.816,96	-1.490.067,09	247.215.107,47	-2.063.614,62	0,00	0,00	321.902.299,95
30 Min.Afers Exteriors i Rel.Institucionals	7.435.963,72	0,00	453.870,51	-143.458,60	-46.660,55	-380.214,18	0,00	-19.054,32	0,00	0,00	7.300.446,58
40 Min.Medi Ambient,Agricult.i Pat.Natural	18.742.229,03	1.408.806,16	848.591,49	908.805,85	36.974,96	-520.540,33	43.354,18	-6.000,00	1.516.310,06	506.484,11	23.551.190,71
50 Ministeri d'Educació i Cultura	61.696.288,55	0,00	2.598.228,20	10.660.869,30	543.696,95	2.033.961,06	245.468,20	-130.458,77	45.856,41	130.420,60	77.887.634,25
60 Ministeri d'Ordenament Territorial	9.293.943,67	55.848.373,48	74.671.833,56	3.446.199,91	2.158.227,02	-551.442,60	21.864,00	1.660.067,25	218.136,24	6.267.441,83	156.654.963,71
65 Ministeri de Salut, Benestar i Treball	30.393.755,70	0,00	6.243.287,87	6.817.111,16	17.736.411,98	31.606,41	0,00	0,00	0,00	158.922,10	62.013.759,03
70 Ministeri d'Interior	27.608.561,54	387.562,20	594.450,23	995.174,42	337.229,14	-275.303,11	0,00	25.766,64	0,00	0,00	29.722.488,69
80 Ministeri de Turisme, Comerç i Indústria	12.229.868,00	0,00	210.594,29	87.943,62	-12.943,38	-106.520,20	0,00	0,00	0,00	0,00	12.408.942,33
TOTAL	293.859.308,03	57.663.741,84	87.745.415,25	29.786.111,57	19.708.558,80	0,00	247.535.966,23	0,00	1.821.762,84	7.384.684,30	745.505.548,86

**CRÈDITS PRESSUPOSTÀRIS
RESUM PER LA CLASSIFICACIÓ ECONÒMICA**

CAPÍTOL	Crèdits inicials	Crèdits Plurianuals	Compromisos reconduïts	Crèdits extraordinaris	Suplements de crèdit	Crèdits ampliables	Crèdits ampliables ing.	Transferències de crèdit	Avencos de fons	Crèdits traspasats	Import pressupostat
1 Despeses de personal	92.587.392,59	0,00	146.559,45	-282.385,38	-154.077,48	1.142.250,87	11.035,23	899.872,53	0,00	0,00	94.137.064,17
2 Consum de béns corrents i serveis	46.065.839,15	0,00	2.303.233,63	361.199,53	792.493,11	113.268,42	79.732,69	-1.813.964,69	0,00	1.391.958,70	49.673.675,74
3 Despeses financeres	28.085.766,78	0,00	0,00	-6.782.030,18	-1.894.374,52	-1.198.460,98	0,00	0,00	0,00	0,00	13.779.391,36
4 Transferències corrents	77.613.881,08	0,00	3.609.804,32	4.989.006,04	18.393.890,65	0,00	891.325,93	750.468,63	0,00	239.249,73	106.833.437,58
6 Inversions reals	0,00	57.663.741,84	76.077.189,46	16.752.501,53	2.570.627,04	-57.058,31	10.172,38	0,00	305.452,78	5.738.475,87	162.713.268,17
7 Transferències de capital	49.506.428,43	0,00	5.607.372,39	14.565.820,03	0,00	0,00	0,00	163.623,53	0,00	0,00	70.110.445,78
8 Actius financers	0,00	0,00	1.256,00	182.000,00	0,00	0,00	0,00	0,00	1.516.310,06	15.000,00	1.714.566,06
9 Passius financers	0,00	0,00	0,00	0,00	0,00	0,00	246.543.700,00	0,00	0,00	0,00	246.543.700,00
TOTAL	293.859.308,03	57.663.741,84	87.745.415,25	29.786.111,57	19.708.558,80	0,00	247.535.966,23	0,00	1.821.762,84	7.384.684,30	745.505.548,86

**CRÈDITS PRESSUPOSTÀRIS
RESUM PER LA CLASSIFICACIÓ FUNCIONAL**

Descripció Grup de Funcions	Crèdits inicials	Crèdits Plurianuals	Compromisos reconduïts	Crèdits extraordinaris	Suplements de crèdit	Crèdits ampliables	Crèdits ampliables Ing.	Transferències de crèdit	Avenços de fons	Crèdits traspassats	Crèdits finals
0 Deute públic i oper. financeres	25.630.223,88	0,00	0,00	-6.782.030,18	-1.894.374,52	-1.312.310,09	246.543.700,00	-34.666,72	0,00	0,00	257.719.032,63
1 Serveis de caràcter general	32.903.889,07	1.567.655,82	5.985.102,50	553.355,47	-134.870,86	198.112,55	0,00	-364.336,53	41.460,13	321.415,66	41.071.783,81
2 Protecció civil i seguretat ciutadana	22.267.688,59	387.562,20	567.247,41	871.685,94	337.229,14	-45.346,41	0,00	152.867,88	0,00	8.208,40	24.596.190,78
3 Acció social: protecció i promoció	13.730.828,55	0,00	1.243.384,59	3.211.015,63	305.633,63	-258.607,23	0,00	195.390,25	0,00	70.000,00	18.521.998,03
4 Producció de béns públics de caràc.	102.237.243,16	4.408.806,16	12.800.832,67	16.536.503,60	18.011.341,94	1.511.909,91	320.858,76	-724.831,88	1.562.166,47	2.433.773,63	159.836.394,57
5 Producció de béns públics de caràc.	10.145.376,17	50.799.717,66	62.667.453,03	3.132.390,20	2.184.826,95	74.827,57	0,00	611.995,70	218.136,24	4.500.089,09	137.687.930,56
6 Regulació econòmica de caràcter g.	9.519.283,83	0,00	2.538.932,94	915.789,28	160.657,41	-295.521,55	0,00	73.631,31	0,00	0,00	12.912.773,22
7 Regulació econòmica de sectors prod	19.590.598,91	500.000,00	1.896.968,14	703.027,02	596.811,73	126.935,25	0,00	89.949,99	0,00	51.197,52	23.822.689,96
9 Transferències a altres administr.	57.834.175,87	0,00	45.493,97	10.644.374,61	141.303,38	0,00	671.407,47	0,00	0,00	0,00	69.336.755,30
TOTAL	293.859.308,03	57.663.741,84	87.745.415,25	29.786.111,57	19.708.558,80	0,00	247.535.966,23	0,00	1.821.762,84	7.384.684,30	745.505.548,86

2.
QUADRES RESUM SOBRE LA LIQUIDACIÓ DE L'ESTAT DE DESPESES

**LIQUIDACIÓ DE DESPESES
RESUM PER LA CLASSIFICACIÓ ADMINISTRATIVA**

MINISTERI	Import pressupostat	Import autoritzat	Import compromés	Import liquidat	Import pagat
10 Presidència del Govern	54.063.823,61	52.502.145,28	52.502.145,28	50.761.117,82	50.761.117,82
20 Ministeri d'Economia i Finances	321.902.299,95	316.433.636,78	316.433.636,78	314.607.777,03	314.607.777,03
30 Min. Afers Exteriors i Rel. Institucionals	7.300.446,58	7.081.973,97	7.081.973,97	7.049.966,18	7.049.966,18
40 Min. Medi Ambient, Agricultura i Pat. Natural	23.551.190,71	20.411.468,56	20.411.468,56	18.712.609,50	18.712.609,50
50 Ministeri d'Educació i Cultura	77.887.634,25	76.681.693,93	76.681.693,93	71.155.191,09	71.155.191,09
60 Ministeri d'Ordenament Territorial	156.654.963,71	153.140.467,90	153.140.467,90	57.346.356,85	57.346.356,85
65 Ministeri de Salut, Benestar i Treball	62.013.759,03	53.286.140,36	53.286.140,36	44.174.016,38	44.174.016,38
70 Ministeri d'Interior	29.722.488,69	28.960.212,71	28.960.212,71	28.005.407,36	28.005.407,36
80 Ministeri de Turisme, Comerç i Indústria	12.408.942,33	12.064.152,24	12.064.152,24	11.713.135,80	11.713.135,80
TOTAL	745.505.548,86	720.561.891,73	720.561.891,73	603.525.578,01	603.525.578,01

**LIQUIDACIÓ DE DESPESES
RESUM PER CLASSIFICACIÓ ADMINISTRATIVA**

	MINISTERI / DEPARTAMENT	Import pressupostat	Import autoritzat	Import compromés	Import liquidat	Import pagat
10	Presidència del Govern	54.063.823,61	52.502.145,28	52.502.145,28	50.761.117,82	50.761.117,82
100	Gabinet del Cap de Govern	894.094,01	786.280,72	786.280,72	729.288,94	729.288,94
110	Departament de Protocol	565.139,33	530.048,97	530.048,97	524.116,26	524.116,26
120	Secretaria General del Govern	23.470.483,94	23.187.363,21	23.187.363,21	22.973.200,75	22.973.200,75
130	SE Ref.Adm.Promoció Societat Coneixement	586.395,92	585.174,87	585.174,87	580.514,85	580.514,85
140	Departament de Sistemes d'Informació	2.826.832,37	2.748.127,22	2.748.127,22	2.647.758,57	2.647.758,57
145	Unitat de Publicacions	657.570,91	624.664,47	624.664,47	623.830,84	623.830,84
150	Departament de Suport	4.870.843,22	4.786.566,68	4.786.566,68	3.916.843,55	3.916.843,55
160	Departament d'Estadística	625.107,47	620.194,66	620.194,66	574.058,25	574.058,25
165	Dept. d'Infraestruct. i Proj.estratègics	139.333,65	123.114,56	123.114,56	119.944,20	119.944,20
170	Secretaria d'Estat de Funció Pública	4.831.103,01	4.422.368,61	4.422.368,61	4.160.092,58	4.160.092,58
180	SE d'Esports, Joventut i Voluntariat	6.323.521,34	6.266.199,99	6.266.199,99	6.200.250,52	6.200.250,52
185	Departament de Justícia	7.943.608,18	7.507.476,96	7.507.476,96	7.403.633,20	7.403.633,20
190	Unitat Intel·ligència Financera (UIF)	205.067,14	191.837,85	191.837,85	191.837,85	191.837,85
195	Unitat Prev. i Lluita contra la Corrup.	124.723,12	122.726,51	122.726,51	115.747,46	115.747,46
20	Ministeri d'Economia i Finances	321.902.299,95	316.433.636,78	316.433.636,78	314.607.777,03	314.607.777,03
200	Departament d'Economia	2.392.748,71	1.391.109,12	1.391.109,12	1.374.331,05	1.374.331,05
210	Departament d'Intervenció General	626.342,72	608.795,60	608.795,60	608.795,60	608.795,60
220	Departament de Pressupost i Patrimoni	257.931.622,83	254.906.257,73	254.906.257,73	254.899.463,10	254.899.463,10
230	Departament de Duana	5.210.508,74	4.980.739,41	4.980.739,41	4.228.022,74	4.228.022,74
240	Tributs	52.436.742,55	51.675.918,67	51.675.918,67	51.669.046,41	51.669.046,41
250	Departament de Finances	506.836,25	409.925,97	409.925,97	343.360,52	343.360,52
260	Departament d'Habitatge	2.797.498,15	2.460.890,28	2.460.890,28	1.484.757,61	1.484.757,61
30	Min.Afers Exteriors i Rel.Institucionals	7.300.446,58	7.081.973,97	7.081.973,97	7.049.966,18	7.049.966,18
300	Dir.Grl.Min.Afers Ext.Rel.Institucionals	0,00	0,00	0,00	0,00	0,00
310	Dept. Rel. Inst. i Afers Europeus	1.973.003,17	1.933.839,85	1.933.839,85	1.933.839,85	1.933.839,85
320	Dpt. Afers Grals, Bilaterals i Consulars	1.344.998,63	1.280.423,85	1.280.423,85	1.266.405,49	1.266.405,49
330	Dept. d'Afers Multilaterals i Cooperació	3.982.444,78	3.867.710,27	3.867.710,27	3.849.720,84	3.849.720,84
40	Min.Medi Ambient,Agricult.i Pat.Natural	23.551.190,71	20.411.468,56	20.411.468,56	18.712.609,50	18.712.609,50
410	Departament de Medi Ambient	17.182.082,56	14.374.350,41	14.374.350,41	13.769.943,19	13.769.943,19
420	Dept. d'Agricultura i Patrimoni Natural	6.369.108,15	6.037.118,15	6.037.118,15	4.942.666,31	4.942.666,31
50	Ministeri d'Educació i Cultura	77.887.634,25	76.681.693,93	76.681.693,93	71.155.191,09	71.155.191,09
500	Secretaria d'Estat d'Educació	680.646,97	662.169,91	662.169,91	653.251,25	653.251,25
510	Dpt. Sist. Educ. i Rel. Int.	17.910.499,80	17.789.480,08	17.789.480,08	17.292.706,33	17.292.706,33
520	Dpt.Suport Enseny. i Inspecció Educativa	7.643.824,70	7.614.364,46	7.614.364,46	5.298.875,72	5.298.875,72

**LIQUIDACIÓ DE DESPESES
RESUM PER CLASSIFICACIÓ ADMINISTRATIVA**

MINISTERI / DEPARTAMENT	Import pressupostat	Import autoritzat	Import compromès	Import liquidat	Import pagat
530 Dpt. Formac. Prof.i Serv. Esc.	11.443.782,14	11.235.426,28	11.235.426,28	10.510.632,61	10.510.632,61
540 Departament d'Escola Andorrana	21.598.611,72	21.565.641,89	21.565.641,89	21.504.365,38	21.504.365,38
555 Dpt.Promoció Cultural i Pol.lingüística	3.607.523,97	3.491.138,80	3.491.138,80	3.061.562,21	3.061.562,21
560 Departament de Patrimoni Cultural	9.824.145,78	9.532.796,81	9.532.796,81	8.257.064,97	8.257.064,97
570 SE d'Ensenyament Superior i Recerca	132.233,40	123.024,87	123.024,87	123.024,87	123.024,87
580 Departament d'Ensenyament Superior	3.661.397,88	3.361.838,21	3.361.838,21	3.236.807,02	3.236.807,02
590 Departament de Recerca	1.384.967,89	1.305.812,62	1.305.812,62	1.216.900,73	1.216.900,73
60 Ministeri d'Ordenament Territorial	156.654.963,71	153.140.467,90	153.140.467,90	57.346.356,85	57.346.356,85
600 Gabinet del Ministre	693.374,26	628.921,34	628.921,34	615.401,34	615.401,34
610 Departament d'Ordenament Territorial	143.723.788,11	140.904.933,41	140.904.933,41	47.148.419,35	47.148.419,35
620 Dept. Mobilitat,Explotació de Carreteres	12.237.801,34	11.606.613,15	11.606.613,15	9.582.536,16	9.582.536,16
65 Ministeri de Salut, Benestar i Treball	62.013.759,03	53.286.140,36	53.286.140,36	44.174.016,38	44.174.016,38
650 SE de Salut i Treball	18.399.992,81	14.133.754,08	14.133.754,08	7.487.594,20	7.487.594,20
660 Departament de Salut Pública	1.947.943,80	1.539.179,99	1.539.179,99	1.410.173,74	1.410.173,74
665 Departament de Recursos sanitaris	23.751.934,66	23.400.441,32	23.400.441,32	21.523.429,65	21.523.429,65
670 Departament de Treball	679.506,27	645.535,52	645.535,52	644.499,71	644.499,71
675 Dept. Despleg. Estra. de Salut i Treball	3.509.357,09	1.942.289,36	1.942.289,36	1.654.514,39	1.654.514,39
680 SE d'Igualtat i Benestar	193.052,73	193.052,73	193.052,73	193.052,73	193.052,73
685 Departament de Benestar	13.531.971,67	11.431.887,36	11.431.887,36	11.260.751,96	11.260.751,96
70 Ministeri d'Interior	29.722.488,69	28.960.212,71	28.960.212,71	28.005.407,36	28.005.407,36
710 Departament d'Interior	2.520.182,93	2.436.586,86	2.436.586,86	2.272.223,22	2.272.223,22
720 Departament de Policia	15.545.584,61	15.474.493,37	15.474.493,37	15.111.459,63	15.111.459,63
730 Prevenc. i Extinc. d'Incendis i Salvam.	7.011.455,23	6.585.488,45	6.585.488,45	6.185.364,50	6.185.364,50
740 Dept. d'Institucions Penitenciàries	3.605.752,07	3.483.334,22	3.483.334,22	3.458.701,14	3.458.701,14
750 Protecció Civil i Gestió d'Emergències	246.249,21	240.503,01	240.503,01	240.503,01	240.503,01
760 Departament d'Immigració	793.264,64	739.806,80	739.806,80	737.155,86	737.155,86
80 Ministeri de Turisme, Comerç i Indústria	12.408.942,33	12.064.152,24	12.064.152,24	11.713.135,80	11.713.135,80
810 Departament de Turisme	10.550.864,66	10.441.343,33	10.441.343,33	10.156.819,44	10.156.819,44
820 Departament de Comerç	1.228.652,66	1.025.110,19	1.025.110,19	1.021.511,79	1.021.511,79
830 Departament d'Indústria	629.425,01	597.698,72	597.698,72	534.804,57	534.804,57
TOTAL GENERAL	745.505.548,86	720.561.891,73	720.561.891,73	603.525.578,01	603.525.578,01

LIQUIDACIÓ DE DESPESES
RESUM PER CLASSIFICACIÓ ADMINISTRATIVA - ECONÒMICA

MINISTERI	Despeses de personal	Consum de béns i serveis	Despeses financeres	Transferències corrents	Despeses de funcionament
10 Presidència del Govern	17.981.076,65	6.131.025,63	0,00	14.107.959,64	38.220.061,92
20 Ministeri d'Economia i Finances	5.678.199,36	2.254.085,72	6.927.350,91	3.688.401,61	18.548.037,60
30 Min.Afers Exteriors i Rel.Institucionals	1.632.950,56	250.428,90	0,00	4.689.351,08	6.572.730,54
40 Min.Medi Ambient,Agricult.i Pat.Natural	2.615.936,54	8.445.751,80	3.758.379,27	2.615.181,69	17.435.249,30
50 Ministeri d'Educació i Cultura	33.622.320,47	12.784.951,62	0,00	16.305.928,48	62.713.200,57
60 Ministeri d'Ordenament Territorial	3.430.298,61	5.910.796,61	0,00	1.311.284,23	10.652.379,45
65 Ministeri de Salut, Benestar i Treball	3.444.043,94	2.256.343,52	0,00	35.014.300,46	40.714.687,92
70 Ministeri d'Interior	23.661.673,01	3.271.168,90	0,00	121.943,08	27.054.784,99
80 Ministeri de Turisme, Comerç i Indústria	1.307.466,02	254.348,26	0,00	10.126.160,51	11.687.974,79
TOTAL	93.373.965,16	41.558.900,96	10.685.730,18	87.980.510,78	233.599.107,08

LIQUIDACIÓ DE DESPESES
RESUM PER CLASSIFICACIÓ ADMINISTRATIVA - ECONÒMICA

MINISTERI	Inversió	Transferències de capital	Despeses de capital	Actius financers	Passius financers	Variació financera Actius i Passius	TOTALS
10 Presidència del Govern	1.646.707,30	10.894.348,60	12.541.055,90	0,00	0,00	0,00	12.541.055,90
20 Ministeri d'Economia i Finances	7.380,03	49.506.428,40	49.513.808,43	2.231,00	246.543.700,00	246.545.931,00	296.059.739,43
30 Min.Afers Exteriors i Rel.Institucionals	426.467,55	50.768,09	477.235,64	0,00	0,00	0,00	477.235,64
40 Min.Medi Ambient,Agricult.i Pat.Natural	1.277.360,20	0,00	1.277.360,20	0,00	0,00	0,00	1.277.360,20
50 Ministeri d'Educació i Cultura	6.957.880,89	1.439.918,63	8.397.799,52	44.191,00	0,00	44.191,00	8.441.990,52
60 Ministeri d'Ordenament Territorial	46.426.776,04	267.201,36	46.693.977,40	0,00	0,00	0,00	46.693.977,40
65 Ministeri de Salut, Benestar i Treball	0,00	3.459.328,46	3.459.328,46	0,00	0,00	0,00	3.459.328,46
70 Ministeri d'Interior	950.622,37	0,00	950.622,37	0,00	0,00	0,00	950.622,37
80 Ministeri de Turisme, Comerç i Indústria	25.161,01	0,00	25.161,01	0,00	0,00	0,00	25.161,01
TOTAL	57.718.355,39	65.617.993,54	123.336.348,93	46.422,00	246.543.700,00	246.590.122,00	369.926.470,93

**LIQUIDACIÓ DE DESPESES
RESUM PER CLASSIFICACIÓ ECONÒMICA**

CAPÍTOL	Import pressupostat	Import autoritzat	Import compromès	Import liquidat	Import pagat
1 Despeses de personal	94.137.064,17	93.607.747,91	93.607.747,91	93.373.965,16	93.373.965,16
2 Consum de béns corrents i serveis	49.673.675,74	44.168.338,37	44.168.338,37	41.558.900,96	41.558.900,96
3 Despeses financeres	13.779.391,36	10.692.524,81	10.692.524,81	10.685.730,18	10.685.730,18
4 Transferències corrents	106.833.437,58	96.968.189,81	96.968.189,81	87.980.510,78	87.980.510,78
6 Inversions reals	162.713.268,17	158.367.138,66	158.367.138,66	57.718.355,39	57.718.355,39
7 Transferències de capital	70.110.445,78	70.051.805,17	70.051.805,17	65.617.993,54	65.617.993,54
8 Actius financers	1.714.566,06	162.447,00	162.447,00	46.422,00	46.422,00
9 Passius financers	246.543.700,00	246.543.700,00	246.543.700,00	246.543.700,00	246.543.700,00
TOTAL	745.505.548,86	720.561.891,73	720.561.891,73	603.525.578,01	603.525.578,01

RESUM PER CLASSIFICACIÓ ECONÒMICA COMPARATIVA (CAPÍTOLS)

Capítol (milers d'euros)	Execució 2010	% Total 2010	Execució 2009	% Total 2009	Variació	
					Absoluta	Relativa
Despeses Corrents	233.599,11	38,71%	225.754,42	34,83%	7.844,69	3,47%
Despeses de personal	93.373,97	15,47%	89.328,99	13,78%	4.044,98	4,53%
Consum de béns corrents i serveis	41.558,90	6,89%	42.832,60	6,61%	-1.273,70	-2,97%
Despeses financeres	10.685,73	1,77%	15.262,29	2,36%	-4.576,56	-29,99%
Transferències corrents	87.980,51	14,58%	78.330,55	12,09%	9.649,96	12,32%
Despeses de Capital	123.336,35	20,44%	162.052,75	25,01%	-38.716,40	-23,89%
Inversions reals	57.718,36	9,56%	99.301,45	15,32%	-41.583,10	-41,88%
Transferències de capital	65.617,99	10,87%	62.751,29	9,68%	2.866,70	4,57%
Actius i Passius Financers	246.590,12	40,86%	260.269,64	40,16%	-13.679,51	-5,26%
Actius financers	46,42	0,01%	269,64	0,04%	-223,21	-82,78%
Passius financers	246.543,70	40,85%	260.000,00	40,12%	-13.456,30	-5,18%
Total General	603.525,58	100,00%	648.076,80	100,00%	-44.551,22	-6,87%

**LIQUIDACIÓ DE DESPESES
RESUM PER CLASSIFICACIÓ FUNCIONAL**

GRUP	Import Pressupostat	Import autoritzat	Import compromés	Import liquidat	Import pagat
0 Deute públic i oper. financeres	257.719.032,63	254.695.311,06	254.695.311,06	254.688.516,43	254.688.516,43
1 Serveis de caràcter general	41.071.783,81	38.620.997,61	38.620.997,61	36.381.414,80	36.381.414,80
2 Protecció civil i seguretat ciutadana	24.596.190,78	24.005.066,55	24.005.066,55	23.046.826,20	23.046.826,20
3 Acció social: protecció i promoció	18.521.998,03	15.948.107,35	15.948.107,35	14.730.279,22	14.730.279,22
4 Producció de béns públics de caràc.	159.836.394,57	148.260.431,00	148.260.431,00	128.804.087,76	128.804.087,76
5 Producció de béns públics de caràc.	137.687.930,56	135.252.551,04	135.252.551,04	46.114.935,97	46.114.935,97
6 Regulació econòmica de caràcter g.	12.912.773,22	12.186.212,01	12.186.212,01	10.583.118,91	10.583.118,91
7 Regulació econòmica de sectors prod	23.822.689,96	22.857.725,04	22.857.725,04	20.470.408,65	20.470.408,65
9 Transferències a altres administrat.	69.336.755,30	68.735.490,07	68.735.490,07	68.705.990,07	68.705.990,07
TOTAL	745.505.548,86	720.561.891,73	720.561.891,73	603.525.578,01	603.525.578,01

**LIQUIDACIÓ DE DESPESES
RESUM PER CLASSIFICACIÓ FUNCIONAL**

GRUP / FUNCIÓ	Import pressupostat	Import autoritzat	Import compromès	Import liquidat	Import pagat
0 Deute públic i oper. financeres	257.719.032,63	254.695.311,06	254.695.311,06	254.688.516,43	254.688.516,43
00 Deute públic i oper. financeres	257.719.032,63	254.695.311,06	254.695.311,06	254.688.516,43	254.688.516,43
1 Serveis de caràcter general	41.071.783,81	38.620.997,61	38.620.997,61	36.381.414,80	36.381.414,80
11 Direcció de l'Estat	2.949.315,05	2.606.940,66	2.606.940,66	2.545.455,55	2.545.455,55
12 Administració general	12.653.842,49	11.451.178,41	11.451.178,41	10.797.000,51	10.797.000,51
13 Relacions exteriors	7.132.742,67	6.912.273,48	6.912.273,48	6.873.286,64	6.873.286,64
14 Justícia	18.336.083,60	17.650.605,06	17.650.605,06	16.165.672,10	16.165.672,10
2 Protecció civil i seguretat ciutadana	24.596.190,78	24.005.066,55	24.005.066,55	23.046.826,20	23.046.826,20
22 Seguretat civil	24.596.190,78	24.005.066,55	24.005.066,55	23.046.826,20	23.046.826,20
3 Acció social: protecció i promoció	18.521.998,03	15.948.107,35	15.948.107,35	14.730.279,22	14.730.279,22
31 Protecció social	13.677.036,21	11.552.338,64	11.552.338,64	11.372.502,35	11.372.502,35
32 Promoció social	4.844.961,82	4.395.768,71	4.395.768,71	3.357.776,87	3.357.776,87
4 Producció de béns públics de caràc.	159.836.394,57	148.260.431,00	148.260.431,00	128.804.087,76	128.804.087,76
41 Sanitat	50.121.819,23	43.177.790,61	43.177.790,61	34.237.837,84	34.237.837,84
42 Educació	63.036.190,84	62.185.763,39	62.185.763,39	57.770.576,46	57.770.576,46
43 Esports	9.315.206,80	9.232.782,61	9.232.782,61	8.156.063,74	8.156.063,74
44 Benestar comunitari	23.827.707,87	20.548.224,38	20.548.224,38	17.624.392,85	17.624.392,85
45 Cultura	13.535.469,83	13.115.870,01	13.115.870,01	11.015.216,87	11.015.216,87
5 Producció de béns públics de caràc.	137.687.930,56	135.252.551,04	135.252.551,04	46.114.935,97	46.114.935,97
51 Infraestructures bàsiques i transp.	133.985.527,43	131.573.067,97	131.573.067,97	42.745.346,94	42.745.346,94
52 Comunicacions	3.553.240,87	3.530.320,81	3.530.320,81	3.354.738,35	3.354.738,35
54 Informació bàsica estadística	149.162,26	149.162,26	149.162,26	14.850,68	14.850,68
6 Regulació econòmica de caràcter g.	12.912.773,22	12.186.212,01	12.186.212,01	10.583.118,91	10.583.118,91
61 Regulació econòmica	11.809.886,47	11.172.188,76	11.172.188,76	9.569.287,06	9.569.287,06
62 Regulació comercial	1.102.886,75	1.014.023,25	1.014.023,25	1.013.831,85	1.013.831,85
7 Regulació econòmica de sectors prod	23.822.689,96	22.857.725,04	22.857.725,04	20.470.408,65	20.470.408,65
71 Agricultura	4.112.050,94	3.874.614,12	3.874.614,12	3.441.995,73	3.441.995,73
72 Indústria	9.159.774,36	8.541.767,59	8.541.767,59	6.871.593,48	6.871.593,48
73 Turisme	10.550.864,66	10.441.343,33	10.441.343,33	10.156.819,44	10.156.819,44
9 Transferències a altres administr.	69.336.755,30	68.735.490,07	68.735.490,07	68.705.990,07	68.705.990,07
91 Transferències a administracions pú	69.336.755,30	68.735.490,07	68.735.490,07	68.705.990,07	68.705.990,07
TOTAL	745.505.548,86	720.561.891,73	720.561.891,73	603.525.578,01	603.525.578,01

3.
SITUACIÓ PRESSUPOSTÀRIA DEL 2010

Ministeri de la Presidència del Govern

Compte pressupostari (Econòmic - Administratiu - Funcional)	Pressupostat	Autoritzat	Compromès	Liquidat	Pagat	Saldo Press.	Saldo Aut.	Saldo Comp.	Saldo Liq.
185 Departament de Justícia	471.629,69	471.629,69	471.629,69	471.629,69	471.629,69	0,00	0,00	0,00	0,00
PROJ 0001 Batllia d'Andorra	289.884,27	289.884,27	289.884,27	289.884,27	289.884,27	0,00	0,00	0,00	0,00
PROJ 0002 Consell Superior de la Justícia	67.164,05	67.164,05	67.164,05	67.164,05	67.164,05	0,00	0,00	0,00	0,00
PROJ 0003 Tribunal Superior de Justícia	28.483,25	28.483,25	28.483,25	28.483,25	28.483,25	0,00	0,00	0,00	0,00
PROJ 0004 Tribunal de Corts	53.723,28	53.723,28	53.723,28	53.723,28	53.723,28	0,00	0,00	0,00	0,00
PROJ 0005 Fiscalia General	32.374,84	32.374,84	32.374,84	32.374,84	32.374,84	0,00	0,00	0,00	0,00
190 Unitat Intel·ligència Financera (UIF)	2.476,87	2.476,87	2.476,87	2.476,87	2.476,87	0,00	0,00	0,00	0,00
PROJ 0001 Unitat Intel·ligència Financera	2.476,87	2.476,87	2.476,87	2.476,87	2.476,87	0,00	0,00	0,00	0,00
195 Unitat Prev. i Lluita contra la Corrupc.	6.063,48	6.063,48	6.063,48	6.063,48	6.063,48	0,00	0,00	0,00	0,00
PROJ 0002 Unit. prev. i lluita cont. corrupció	6.063,48	6.063,48	6.063,48	6.063,48	6.063,48	0,00	0,00	0,00	0,00
1 1 0 20 Perm., Primes i Especialitats	310.347,09	310.347,09	310.347,09	310.347,09	310.347,09	0,00	0,00	42.000,00	0,00
100 Gabinet del Cap de Govern	5.429,11	5.429,11	5.429,11	5.429,11	5.429,11	0,00	0,00	0,00	0,00
PROJ 0001 Gabinet Cap de Govern	5.429,11	5.429,11	5.429,11	5.429,11	5.429,11	0,00	0,00	0,00	0,00
110 Departament de Protocol	18.063,32	18.063,32	18.063,32	18.063,32	18.063,32	0,00	0,00	0,00	0,00
PROJ 0001 PG de Protocol	18.063,32	18.063,32	18.063,32	18.063,32	18.063,32	0,00	0,00	0,00	0,00
120 Secretaria General del Govern	13.189,23	13.189,23	13.189,23	13.189,23	13.189,23	0,00	0,00	0,00	0,00
PROJ 0029 PG Gabinet Jurídic	13.189,23	13.189,23	13.189,23	13.189,23	13.189,23	0,00	0,00	0,00	0,00
130 SE Ref. Adm. i Promoció Societat Coneixement	2.439,96	2.439,96	2.439,96	2.439,96	2.439,96	0,00	0,00	0,00	0,00
PROJ 0001 Àrea de Seguretat	2.439,96	2.439,96	2.439,96	2.439,96	2.439,96	0,00	0,00	0,00	0,00
140 Departament de Sistemes d'Informació	16.282,51	16.282,51	16.282,51	16.282,51	16.282,51	0,00	0,00	0,00	0,00
PROJ 0001 Servels generals	16.282,51	16.282,51	16.282,51	16.282,51	16.282,51	0,00	0,00	0,00	0,00
145 Unitat de Publicacions	412,00	412,00	412,00	412,00	412,00	0,00	0,00	0,00	0,00
PROJ 0001 Edició i publicació del BOPA	412,00	412,00	412,00	412,00	412,00	0,00	0,00	0,00	0,00
150 Departament de Suport	22.523,31	22.523,31	22.523,31	22.523,31	22.523,31	0,00	0,00	0,00	0,00
PROJ 0001 Manteniment Edificis Públics (Sup.)	8.880,51	8.880,51	8.880,51	8.880,51	8.880,51	0,00	0,00	0,00	0,00
PROJ 0002 Central de Compres	13.642,80	13.642,80	13.642,80	13.642,80	13.642,80	0,00	0,00	0,00	0,00
160 Departament d'Estadística	27.322,80	27.322,80	27.322,80	27.322,80	27.322,80	0,00	0,00	0,00	0,00
PROJ 0001 Servels d'Estudis	27.322,80	27.322,80	27.322,80	27.322,80	27.322,80	0,00	0,00	0,00	0,00
165 Dept. d'Infraestruct. i Projectes	1.702,92	1.702,92	1.702,92	1.702,92	1.702,92	0,00	0,00	0,00	0,00
PROJ 0001 Desenvolupament de projectes	1.702,92	1.702,92	1.702,92	1.702,92	1.702,92	0,00	0,00	0,00	0,00
170 Secretaria d'Estat de Funció Pública	57.867,95	57.867,95	57.867,95	57.867,95	57.867,95	0,00	0,00	42.000,00	0,00
PROJ 0008 Gestió de l'acompliment	57.867,95	57.867,95	57.867,95	57.867,95	57.867,95	0,00	0,00	42.000,00	0,00
180 SE d'Esports, Joventut i Voluntariat	1.455,90	1.455,90	1.455,90	1.455,90	1.455,90	0,00	0,00	0,00	0,00
PROJ 0001 PG Esports	1.455,90	1.455,90	1.455,90	1.455,90	1.455,90	0,00	0,00	0,00	0,00
185 Departament de Justícia	143.658,08	143.658,08	143.658,08	143.658,08	143.658,08	0,00	0,00	0,00	0,00
PROJ 0001 Batllia d'Andorra	75.417,33	75.417,33	75.417,33	75.417,33	75.417,33	0,00	0,00	0,00	0,00
PROJ 0002 Consell Superior de la Justícia	11.520,21	11.520,21	11.520,21	11.520,21	11.520,21	0,00	0,00	0,00	0,00
PROJ 0003 Tribunal Superior de Justícia	14.272,20	14.272,20	14.272,20	14.272,20	14.272,20	0,00	0,00	0,00	0,00
PROJ 0004 Tribunal de Corts	18.721,56	18.721,56	18.721,56	18.721,56	18.721,56	0,00	0,00	0,00	0,00
PROJ 0005 Fiscalia General	23.726,78	23.726,78	23.726,78	23.726,78	23.726,78	0,00	0,00	0,00	0,00
1 1 0 21 GADA	230,24	230,24	230,24	230,24	230,24	0,00	0,00	0,00	0,00
170 Secretaria d'Estat de Funció Pública	230,24	230,24	230,24	230,24	230,24	0,00	0,00	0,00	0,00
PROJ 0008 Gestió de l'acompliment	230,24	230,24	230,24	230,24	230,24	0,00	0,00	0,00	0,00
1 1 0 30 Dietes, Despl. i destinació extra.	7.460,95	7.460,95	7.460,95	7.460,95	7.460,95	0,00	0,00	0,00	0,00
140 Departament de Sistemes d'Informació	202,30	202,30	202,30	202,30	202,30	0,00	0,00	0,00	0,00
PROJ 0001 Servels generals	202,30	202,30	202,30	202,30	202,30	0,00	0,00	0,00	0,00
150 Departament de Suport	7.202,90	7.202,90	7.202,90	7.202,90	7.202,90	0,00	0,00	0,00	0,00
PROJ 0001 Manteniment Edificis Públics (Sup.)	7.202,90	7.202,90	7.202,90	7.202,90	7.202,90	0,00	0,00	0,00	0,00
170 Secretaria d'Estat de Funció Pública	55,75	55,75	55,75	55,75	55,75	0,00	0,00	0,00	0,00
PROJ 0005 Administració de recursos humans	55,75	55,75	55,75	55,75	55,75	0,00	0,00	0,00	0,00
1 1 0 40 Guàrdies i presència efectiva	121.055,90	121.055,90	121.055,90	121.055,90	121.055,90	0,00	0,00	0,00	0,00
100 Gabinet del Cap de Govern	17.729,47	17.729,47	17.729,47	17.729,47	17.729,47	0,00	0,00	0,00	0,00
PROJ 0001 Gabinet Cap de Govern	17.729,47	17.729,47	17.729,47	17.729,47	17.729,47	0,00	0,00	0,00	0,00
110 Departament de Protocol	5.927,40	5.927,40	5.927,40	5.927,40	5.927,40	0,00	0,00	0,00	0,00
PROJ 0001 PG de Protocol	5.927,40	5.927,40	5.927,40	5.927,40	5.927,40	0,00	0,00	0,00	0,00
140 Departament de Sistemes d'Informació	6.289,02	6.289,02	6.289,02	6.289,02	6.289,02	0,00	0,00	0,00	0,00
PROJ 0001 Servels generals	6.289,02	6.289,02	6.289,02	6.289,02	6.289,02	0,00	0,00	0,00	0,00
150 Departament de Suport	19.319,80	19.319,80	19.319,80	19.319,80	19.319,80	0,00	0,00	0,00	0,00
PROJ 0001 Manteniment Edificis Públics (Sup.)	18.920,81	18.920,81	18.920,81	18.920,81	18.920,81	0,00	0,00	0,00	0,00
PROJ 0003 Transports de l'Administració	398,99	398,99	398,99	398,99	398,99	0,00	0,00	0,00	0,00

Ministeri de la Presidència del Govern

Compte pressupostari (Econòmic - Administratiu - Funcional)	Pressupostat	Autoritzat	Compromès	Liquidat	Pagat	Saldo Press.	Saldo Aut.	Saldo Comp.	Saldo Liq.
170 Secretaria d'Estat de Funció Pública	16.474,18	16.474,18	16.474,18	16.474,18	16.474,18	0,00	0,00	0,00	0,00
PROJ 0008 Gestió de l'acompliment	16.474,18	16.474,18	16.474,18	16.474,18	16.474,18	0,00	0,00	0,00	0,00
180 SE d'Esports, Joventut i Voluntariat	4.815,81	4.815,81	4.815,81	4.815,81	4.815,81	0,00	0,00	0,00	0,00
PROJ 0001 PG Esports	4.815,81	4.815,81	4.815,81	4.815,81	4.815,81	0,00	0,00	0,00	0,00
185 Departament de Justícia	50.500,22	50.500,22	50.500,22	50.500,22	50.500,22	0,00	0,00	0,00	0,00
PROJ 0001 Batllia d'Andorra	27.525,69	27.525,69	27.525,69	27.525,69	27.525,69	0,00	0,00	0,00	0,00
PROJ 0002 Consell Superior de la Justícia	5.960,57	5.960,57	5.960,57	5.960,57	5.960,57	0,00	0,00	0,00	0,00
PROJ 0005 Fiscalia General	17.013,96	17.013,96	17.013,96	17.013,96	17.013,96	0,00	0,00	0,00	0,00
1 1 0 50 Comp. tre. supl. tre./orns i fest.	59.900,00	59.900,00	59.900,00	59.900,00	59.900,00	0,00	0,00	0,00	0,00
100 Gabinet del Cap de Govern	17.083,65	17.083,65	17.083,65	17.083,65	17.083,65	0,00	0,00	0,00	0,00
PROJ 0001 Gabinet Cap de Govern	16.849,35	16.849,35	16.849,35	16.849,35	16.849,35	0,00	0,00	0,00	0,00
PROJ 0008 Relacions mitjans de comunicació	234,30	234,30	234,30	234,30	234,30	0,00	0,00	0,00	0,00
110 Departament de Protocol	18.159,73	18.159,73	18.159,73	18.159,73	18.159,73	0,00	0,00	0,00	0,00
PROJ 0001 PG de Protocol	15.580,92	15.580,92	15.580,92	15.580,92	15.580,92	0,00	0,00	0,00	0,00
PROJ 0002 Servei fotogràfic	2.578,81	2.578,81	2.578,81	2.578,81	2.578,81	0,00	0,00	0,00	0,00
140 Departament de Sistemes d'Informació	7.548,56	7.548,56	7.548,56	7.548,56	7.548,56	0,00	0,00	0,00	0,00
PROJ 0001 Serveis generals	7.548,56	7.548,56	7.548,56	7.548,56	7.548,56	0,00	0,00	0,00	0,00
150 Departament de Suport	1.350,89	1.350,89	1.350,89	1.350,89	1.350,89	0,00	0,00	0,00	0,00
PROJ 0001 Manteniment Edificis Públics (Sup.)	1.211,76	1.211,76	1.211,76	1.211,76	1.211,76	0,00	0,00	0,00	0,00
PROJ 0003 Transports de l'Administració	139,13	139,13	139,13	139,13	139,13	0,00	0,00	0,00	0,00
160 Departament d'Estadística	758,23	758,23	758,23	758,23	758,23	0,00	0,00	0,00	0,00
PROJ 0004 Estudis econòmics i estadístics	758,23	758,23	758,23	758,23	758,23	0,00	0,00	0,00	0,00
170 Secretaria d'Estat de Funció Pública	318,92	318,92	318,92	318,92	318,92	0,00	0,00	0,00	0,00
PROJ 0005 Administració de recursos humans	318,92	318,92	318,92	318,92	318,92	0,00	0,00	0,00	0,00
180 SE d'Esports, Joventut i Voluntariat	8.798,15	8.798,15	8.798,15	8.798,15	8.798,15	0,00	0,00	0,00	0,00
PROJ 0001 PG Esports	8.798,15	8.798,15	8.798,15	8.798,15	8.798,15	0,00	0,00	0,00	0,00
185 Departament de Justícia	5.881,87	5.881,87	5.881,87	5.881,87	5.881,87	0,00	0,00	0,00	0,00
PROJ 0001 Batllia d'Andorra	1.086,00	1.086,00	1.086,00	1.086,00	1.086,00	0,00	0,00	0,00	0,00
PROJ 0002 Consell Superior de la Justícia	4.795,87	4.795,87	4.795,87	4.795,87	4.795,87	0,00	0,00	0,00	0,00
1 1 0 60 Primes matrimoni i naix. pers. fix	36.560,64	36.560,64	36.560,64	36.560,64	36.560,64	0,00	0,00	0,00	0,00
170 Secretaria d'Estat de Funció Pública	36.560,64	36.560,64	36.560,64	36.560,64	36.560,64	0,00	0,00	0,00	0,00
PROJ 0005 Administració de recursos humans	36.560,64	36.560,64	36.560,64	36.560,64	36.560,64	0,00	0,00	0,00	0,00
1 3 Agents Administrat. caract. eventual	163.087,48	162.878,06	162.878,06	162.878,06	162.878,06	209,42	0,00	0,00	0,00
1 3 0 Rem.basíc.agend adm. caract. eventual	163.087,48	162.878,06	162.878,06	162.878,06	162.878,06	209,42	0,00	0,00	0,00
1 3 0 00 Sou.base agent adm. caract. eventual	162.706,23	162.496,81	162.496,81	162.496,81	162.496,81	209,42	0,00	0,00	0,00
100 Gabinet del Cap de Govern	16.409,65	16.409,65	16.409,65	16.409,65	16.409,65	0,00	0,00	0,00	0,00
PROJ 0008 Relacions mitjans de comunicació	16.409,65	16.409,65	16.409,65	16.409,65	16.409,65	0,00	0,00	0,00	0,00
110 Departament de Protocol	34.050,83	34.050,83	34.050,83	34.050,83	34.050,83	0,00	0,00	0,00	0,00
PROJ 0001 PG de Protocol	17.687,39	17.687,39	17.687,39	17.687,39	17.687,39	0,00	0,00	0,00	0,00
PROJ 0002 Servei fotogràfic	16.363,44	16.363,44	16.363,44	16.363,44	16.363,44	0,00	0,00	0,00	0,00
120 Secretaria General del Govern	16.409,65	16.409,65	16.409,65	16.409,65	16.409,65	0,00	0,00	0,00	0,00
PROJ 0029 PG Gabinet Jurídic	16.409,65	16.409,65	16.409,65	16.409,65	16.409,65	0,00	0,00	0,00	0,00
140 Departament de Sistemes d'Informació	9.716,36	9.716,36	9.716,36	9.716,36	9.716,36	0,00	0,00	0,00	0,00
PROJ 0001 Serveis generals	9.716,36	9.716,36	9.716,36	9.716,36	9.716,36	0,00	0,00	0,00	0,00
145 Unitat de Publicacions	12.354,00	12.354,58	12.354,58	12.354,58	12.354,58	209,42	0,00	0,00	0,00
PROJ 0003 Imatge gràfica del Govern	12.354,00	12.354,58	12.354,58	12.354,58	12.354,58	209,42	0,00	0,00	0,00
150 Departament de Suport	1.863,77	1.863,77	1.863,77	1.863,77	1.863,77	0,00	0,00	0,00	0,00
PROJ 0005 Atenció telefònica	1.863,77	1.863,77	1.863,77	1.863,77	1.863,77	0,00	0,00	0,00	0,00
160 Departament d'Estadística	49.228,95	49.228,95	49.228,95	49.228,95	49.228,95	0,00	0,00	0,00	0,00
PROJ 0004 Estudis econòmics i estadístics	49.228,95	49.228,95	49.228,95	49.228,95	49.228,95	0,00	0,00	0,00	0,00
180 SE d'Esports, Joventut i Voluntariat	10.822,29	10.822,29	10.822,29	10.822,29	10.822,29	0,00	0,00	0,00	0,00
PROJ 0001 PG Esports	10.822,29	10.822,29	10.822,29	10.822,29	10.822,29	0,00	0,00	0,00	0,00
190 Unitat Intel·ligència Financera (UIF)	11.640,73	11.640,73	11.640,73	11.640,73	11.640,73	0,00	0,00	0,00	0,00
PROJ 0001 Unitat Intel·ligència Financera	11.640,73	11.640,73	11.640,73	11.640,73	11.640,73	0,00	0,00	0,00	0,00
1 3 0 50 Comp. tre. supl. tre./orns i fes.	381,25	381,25	381,25	381,25	381,25	0,00	0,00	0,00	0,00
100 Gabinet del Cap de Govern	46,15	46,15	46,15	46,15	46,15	0,00	0,00	0,00	0,00
PROJ 0008 Relacions mitjans de comunicació	46,15	46,15	46,15	46,15	46,15	0,00	0,00	0,00	0,00
110 Departament de Protocol	32,31	32,31	32,31	32,31	32,31	0,00	0,00	0,00	0,00
PROJ 0002 Servei fotogràfic	32,31	32,31	32,31	32,31	32,31	0,00	0,00	0,00	0,00

Ministeri de la Presidència del Govern

Compte pressupostari (Econòmic - Administratiu - Funcional)	Pressupostat	Autoritzat	Compromès	Liquidat	Pagat	Saldo Press.	Saldo Aut.	Saldo Comp.	Saldo Liq.
160 Departament d'Estadística	302.79	302.79	302.79	302.79	302.79	0,00	0,00	0,00	0,00
PROJ 0004 Estudis econòmics i estadístics	302.79	302.79	302.79	302.79	302.79	0,00	0,00	0,00	0,00
1 6 0 Quotes prest./ desp.socials de l'emp.	5.626.342,84	5.489.564,02	5.489.564,02	5.299.034,20	5.299.034,20	136.778,82	0,00	190.529,82	0,00
1 6 0 Quotes seguret social	2.055.556,24	2.035.330,94	2.035.330,94	2.035.330,94	2.035.330,94	0,00	0,00	0,00	0,00
1 6 0 Quotes segur. social, alts càrrecs	223.196,33	223.196,33	223.196,33	223.196,33	223.196,33	0,00	0,00	0,00	0,00
100 Gabinet del Cap de Govern	9.025,38	9.025,38	9.025,38	9.025,38	9.025,38	0,00	0,00	0,00	0,00
PROJ 0001 Gabinet Cap de Govern	9.025,38	9.025,38	9.025,38	9.025,38	9.025,38	0,00	0,00	0,00	0,00
120 Secretaria General del Govern	101.246,61	101.246,61	101.246,61	101.246,61	101.246,61	0,00	0,00	0,00	0,00
PROJ 0001 PG Secretaria de Govern	101.246,61	101.246,61	101.246,61	101.246,61	101.246,61	0,00	0,00	0,00	0,00
130 SE Ref.Adm.Promoció Societat Coneixement	9.025,38	9.025,38	9.025,38	9.025,38	9.025,38	0,00	0,00	0,00	0,00
PROJ 0001 Àrea de Seguretat	9.025,38	9.025,38	9.025,38	9.025,38	9.025,38	0,00	0,00	0,00	0,00
170 Secretaria d'Estat de Funció Pública	9.025,38	9.025,38	9.025,38	9.025,38	9.025,38	0,00	0,00	0,00	0,00
PROJ 0005 Administració de recursos humans	9.025,38	9.025,38	9.025,38	9.025,38	9.025,38	0,00	0,00	0,00	0,00
180 SE d'Esports, Joventut i Voluntariat	9.025,38	9.025,38	9.025,38	9.025,38	9.025,38	0,00	0,00	0,00	0,00
PROJ 0001 PG Esports	9.025,38	9.025,38	9.025,38	9.025,38	9.025,38	0,00	0,00	0,00	0,00
185 Departament de Justícia	85.848,20	85.848,20	85.848,20	85.848,20	85.848,20	0,00	0,00	0,00	0,00
PROJ 0002 Consell Superior de la Justícia	10.231,22	10.231,22	10.231,22	10.231,22	10.231,22	0,00	0,00	0,00	0,00
PROJ 0003 Tribunal Superior de Justícia	55.093,36	55.093,36	55.093,36	55.093,36	55.093,36	0,00	0,00	0,00	0,00
PROJ 0004 Tribunal de Corts	20.523,62	20.523,62	20.523,62	20.523,62	20.523,62	0,00	0,00	0,00	0,00
1 6 0 05 Quotes seg.social/pers.rel.especial	36.811,82	36.811,82	36.811,82	36.811,82	36.811,82	0,00	0,00	0,00	0,00
100 Gabinet del Cap de Govern	14.542,78	14.542,78	14.542,78	14.542,78	14.542,78	0,00	0,00	0,00	0,00
PROJ 0008 Relacions mitjans de comunicació	14.542,78	14.542,78	14.542,78	14.542,78	14.542,78	0,00	0,00	0,00	0,00
170 Secretaria d'Estat de Funció Pública	3.096,15	3.096,15	3.096,15	3.096,15	3.096,15	0,00	0,00	0,00	0,00
PROJ 0005 Administració de recursos humans	3.096,15	3.096,15	3.096,15	3.096,15	3.096,15	0,00	0,00	0,00	0,00
180 SE d'Esports, Joventut i Voluntariat	4.712,50	4.712,50	4.712,50	4.712,50	4.712,50	0,00	0,00	0,00	0,00
PROJ 0007 PG Joventut	4.712,50	4.712,50	4.712,50	4.712,50	4.712,50	0,00	0,00	0,00	0,00
190 Unitat Intel·ligència Financera (UIF)	14.460,39	14.460,39	14.460,39	14.460,39	14.460,39	0,00	0,00	0,00	0,00
PROJ 0001 Unitat Intel·ligència Financera	14.460,39	14.460,39	14.460,39	14.460,39	14.460,39	0,00	0,00	0,00	0,00
1 6 0 10 Quo. seg/soc. pers. fun. / rag. Adm.	1.554.348,14	1.534.153,16	1.534.153,16	1.534.153,16	1.534.153,16	20.194,98	0,00	0,00	0,00
100 Gabinet del Cap de Govern	51.197,16	51.197,16	51.197,16	51.197,16	51.197,16	0,00	0,00	0,00	0,00
PROJ 0001 Gabinet Cap de Govern	51.197,16	51.197,16	51.197,16	51.197,16	51.197,16	0,00	0,00	0,00	0,00
PROJ 0007 Audiovisuals i comunicacions	32.608,07	32.608,07	32.608,07	32.608,07	32.608,07	0,00	0,00	0,00	0,00
PROJ 0008 Relacions mitjans de comunicació	13.161,70	13.161,70	13.161,70	13.161,70	13.161,70	0,00	0,00	0,00	0,00
110 Departament de Protocol	45.976,96	45.976,96	45.976,96	45.976,96	45.976,96	0,00	0,00	0,00	0,00
PROJ 0001 PG de Protocol	36.275,16	36.275,16	36.275,16	36.275,16	36.275,16	0,00	0,00	0,00	0,00
PROJ 0002 Servei fotogràfic	9.701,80	9.701,80	9.701,80	9.701,80	9.701,80	0,00	0,00	0,00	0,00
120 Secretaria General del Govern	54.232,13	54.232,13	54.232,13	54.232,13	54.232,13	0,00	0,00	0,00	0,00
PROJ 0001 PG Secretaria de Govern	17.372,33	17.372,33	17.372,33	17.372,33	17.372,33	0,00	0,00	0,00	0,00
PROJ 0029 PG Gabinet Jurídic	36.859,80	36.859,80	36.859,80	36.859,80	36.859,80	0,00	0,00	0,00	0,00
130 SE Ref.Adm.Promoció Societat Coneixement	63.155,16	63.155,16	63.155,16	63.155,16	63.155,16	0,00	0,00	0,00	0,00
PROJ 0001 Àrea de Seguretat	14.854,13	14.854,13	14.854,13	14.854,13	14.854,13	0,00	0,00	0,00	0,00
PROJ 0005 Tràmits	48.301,03	48.301,03	48.301,03	48.301,03	48.301,03	0,00	0,00	0,00	0,00
140 Departament de Sistemes d'Informació	199.831,44	199.831,44	199.831,44	199.831,44	199.831,44	0,00	0,00	0,00	0,00
PROJ 0001 Serveis generals	199.831,44	199.831,44	199.831,44	199.831,44	199.831,44	0,00	0,00	0,00	0,00
145 Unitat de Publicacions	42.600,51	42.600,51	42.600,51	42.600,51	42.600,51	0,00	0,00	0,00	0,00
PROJ 0001 Edició i publicació del BOPA	14.062,51	14.062,51	14.062,51	14.062,51	14.062,51	0,00	0,00	0,00	0,00
PROJ 0003 Imatge gràfica del Govern	11.446,61	11.446,61	11.446,61	11.446,61	11.446,61	0,00	0,00	0,00	0,00
PROJ 0004 Reimpresió de dossiers	9.727,81	9.727,81	9.727,81	9.727,81	9.727,81	0,00	0,00	0,00	0,00
PROJ 0005 SG Unitat de Publicacions	7.363,58	7.363,58	7.363,58	7.363,58	7.363,58	0,00	0,00	0,00	0,00
150 Departament de Suport	196.798,52	196.798,52	196.798,52	196.798,52	196.798,52	0,00	0,00	0,00	0,00
PROJ 0001 Manteniment Edificis Públics (Sup.)	133.603,80	133.603,80	133.603,80	133.603,80	133.603,80	0,00	0,00	0,00	0,00
PROJ 0002 Central de Compres	23.255,93	23.255,93	23.255,93	23.255,93	23.255,93	0,00	0,00	0,00	0,00
PROJ 0003 Transports de l'Administració	11.878,36	11.878,36	11.878,36	11.878,36	11.878,36	0,00	0,00	0,00	0,00
PROJ 0005 Atenció telefònica	8.485,42	8.485,42	8.485,42	8.485,42	8.485,42	0,00	0,00	0,00	0,00
PROJ 0006 Custòdia de l'Administració	19.575,01	19.575,01	19.575,01	19.575,01	19.575,01	0,00	0,00	0,00	0,00
160 Departament d'Estadística	60.997,17	60.997,17	60.997,17	60.997,17	60.997,17	0,00	0,00	0,00	0,00
PROJ 0001 Serveis d'Estudis	24.531,47	24.531,47	24.531,47	24.531,47	24.531,47	0,00	0,00	0,00	0,00
PROJ 0004 Estudis econòmics i estadístics	36.465,70	36.465,70	36.465,70	36.465,70	36.465,70	0,00	0,00	0,00	0,00
165 Dept. d'Infraestruct. i Projectes	8.704,59	8.704,59	8.704,59	8.704,59	8.704,59	0,00	0,00	0,00	0,00
PROJ 0001 Desenvolupament de projectes	8.704,59	8.704,59	8.704,59	8.704,59	8.704,59	0,00	0,00	0,00	0,00

Ministeri de la Presidència del Govern

Compte pressupostari (Econòmic - Administratiu - Funcional)	Pressupostat	Autoritzat	Compromès	Liquidat	Pagat	Saldo Press.	Saldo Aut.	Saldo Comp.	Saldo Liq.
170 Secretaria d'Estat de Funció Pública	56.934,30	56.934,30	56.934,30	56.934,30	56.934,30	0,00	0,00	0,00	0,00
PROJ 0003 Desenvolupament	15.010,86	15.010,86	15.010,86	15.010,86	15.010,86	0,00	0,00	0,00	0,00
PROJ 0004 Formació	18.929,08	18.929,08	18.929,08	18.929,08	18.929,08	0,00	0,00	0,00	0,00
PROJ 0005 Administració de recursos humans	22.994,36	22.994,36	22.994,36	22.994,36	22.994,36	0,00	0,00	0,00	0,00
180 SE d'Esports, Joventut i Voluntariat	51.553,70	51.553,70	51.553,70	51.553,70	51.553,70	0,00	0,00	0,00	0,00
PROJ 0001 PG Esports	31.270,57	31.270,57	31.270,57	31.270,57	31.270,57	0,00	0,00	0,00	0,00
PROJ 0007 PG Joventut	3.771,55	3.771,55	3.771,55	3.771,55	3.771,55	0,00	0,00	0,00	0,00
PROJ 0032 Voluntariat	16.511,58	16.511,58	16.511,58	16.511,58	16.511,58	0,00	0,00	0,00	0,00
185 Departament de Justícia	714.033,89	693.838,89	693.838,89	693.838,89	693.838,89	20.194,98	0,00	0,00	0,00
PROJ 0001 Batllia d'Andorra	444.160,06	444.160,06	444.160,06	444.160,06	444.160,06	0,00	0,00	0,00	0,00
PROJ 0002 Consell Superior de la Justícia	84.360,84	84.360,84	84.360,84	84.360,84	84.360,84	0,00	0,00	0,00	0,00
PROJ 0003 Tribunal Superior de Justícia	31.578,26	27.532,81	27.532,81	27.532,81	27.532,81	4.045,45	0,00	0,00	0,00
PROJ 0004 Tribunal de Corts	53.818,80	53.818,80	53.818,80	53.818,80	53.818,80	0,00	0,00	0,00	0,00
PROJ 0005 Fiscalia General	100.115,91	83.966,38	83.966,38	83.966,38	83.966,38	16.149,53	0,00	0,00	0,00
190 Unitat Intel·ligència Financera (UIF)	1.759,84	1.759,84	1.759,84	1.759,84	1.759,84	0,00	0,00	0,00	0,00
PROJ 0001 Unitat Intel·ligència Financera	1.759,84	1.759,84	1.759,84	1.759,84	1.759,84	0,00	0,00	0,00	0,00
195 Unitat Prev. i Lluita contra la Corrupc.	6.572,79	6.572,79	6.572,79	6.572,79	6.572,79	0,00	0,00	0,00	0,00
PROJ 0002 Unit.prev. i lluita cont. corrupció	6.572,79	6.572,79	6.572,79	6.572,79	6.572,79	0,00	0,00	0,00	0,00
1 6 0 50 Seg. social/ag.adm.caràct.ventual	23.659,84	23.659,84	23.659,84	23.659,84	23.659,84	30,32	0,00	0,00	0,00
100 Gabinet del Cap de Govern	2.397,75	2.397,75	2.397,75	2.397,75	2.397,75	0,00	0,00	0,00	0,00
PROJ 0008 Relacions mitjans de comunicació	2.397,75	2.397,75	2.397,75	2.397,75	2.397,75	0,00	0,00	0,00	0,00
110 Departament de Protocol	4.942,18	4.942,18	4.942,18	4.942,18	4.942,18	0,00	0,00	0,00	0,00
PROJ 0001 PG de Protocol	2.564,76	2.564,76	2.564,76	2.564,76	2.564,76	0,00	0,00	0,00	0,00
PROJ 0002 Servei fotogràfic	2.377,42	2.377,42	2.377,42	2.377,42	2.377,42	0,00	0,00	0,00	0,00
120 Secretaria General del Govern	2.379,45	2.379,45	2.379,45	2.379,45	2.379,45	0,00	0,00	0,00	0,00
PROJ 0029 PG Gabinet Jurídic	2.379,45	2.379,45	2.379,45	2.379,45	2.379,45	0,00	0,00	0,00	0,00
140 Departament de Sistemes d'Informació	1.408,97	1.408,97	1.408,97	1.408,97	1.408,97	0,00	0,00	0,00	0,00
PROJ 0001 Serveis generals	1.408,97	1.408,97	1.408,97	1.408,97	1.408,97	0,00	0,00	0,00	0,00
145 Unitat de Publicacions	1.821,78	1.791,46	1.791,46	1.791,46	1.791,46	30,32	0,00	0,00	0,00
PROJ 0003 Imatge gràfica del Govern	1.821,78	1.791,46	1.791,46	1.791,46	1.791,46	30,32	0,00	0,00	0,00
150 Departament de Suport	270,28	270,28	270,28	270,28	270,28	0,00	0,00	0,00	0,00
PROJ 0005 Atenció telefònica	270,28	270,28	270,28	270,28	270,28	0,00	0,00	0,00	0,00
160 Departament d'Estadística	7.182,21	7.182,21	7.182,21	7.182,21	7.182,21	0,00	0,00	0,00	0,00
PROJ 0004 Estudis econòmics i estadístics	7.182,21	7.182,21	7.182,21	7.182,21	7.182,21	0,00	0,00	0,00	0,00
180 SE d'Esports, Joventut i Voluntariat	1.569,26	1.569,26	1.569,26	1.569,26	1.569,26	0,00	0,00	0,00	0,00
PROJ 0001 PG Esports	1.569,26	1.569,26	1.569,26	1.569,26	1.569,26	0,00	0,00	0,00	0,00
190 Unitat Intel·ligència Financera (UIF)	1.687,96	1.687,96	1.687,96	1.687,96	1.687,96	0,00	0,00	0,00	0,00
PROJ 0001 Unitat Intel·ligència Financera	1.687,96	1.687,96	1.687,96	1.687,96	1.687,96	0,00	0,00	0,00	0,00
1 6 0 70 Quotes seguretat social, pensions	217.540,11	217.540,11	217.540,11	217.540,11	217.540,11	0,00	0,00	0,00	0,00
170 Secretaria d'Estat de Funció Pública	217.540,11	217.540,11	217.540,11	217.540,11	217.540,11	0,00	0,00	0,00	0,00
PROJ 0006 Pensions de jubilació	217.540,11	217.540,11	217.540,11	217.540,11	217.540,11	0,00	0,00	0,00	0,00
1 6 1 Prestacions socials	2.807.101,91	2.807.101,91	2.807.101,91	2.807.101,91	2.807.101,91	0,00	0,00	0,00	0,00
1 6 1 00 Pensions de jubilació	2.807.101,91	2.807.101,91	2.807.101,91	2.807.101,91	2.807.101,91	0,00	0,00	0,00	0,00
170 Secretaria d'Estat de Funció Pública	2.807.101,91	2.807.101,91	2.807.101,91	2.807.101,91	2.807.101,91	0,00	0,00	0,00	0,00
PROJ 0006 Pensions de jubilació	2.807.101,91	2.807.101,91	2.807.101,91	2.807.101,91	2.807.101,91	0,00	0,00	0,00	0,00
1 6 3 Despeses socials del personal	763.684,69	647.131,17	647.131,17	647.131,17	647.131,17	116.553,52	0,00	190.529,82	0,00
1 6 3 00 Formació i perfeccionament del pers	449.650,35	387.766,23	387.766,23	387.766,23	387.766,23	61.884,12	0,00	173.128,03	0,00
170 Secretaria d'Estat de Funció Pública	434.842,22	372.958,10	372.958,10	372.958,10	372.958,10	61.884,12	0,00	173.128,03	0,00
PROJ 0004 Formació	434.842,22	372.958,10	372.958,10	372.958,10	372.958,10	61.884,12	0,00	173.128,03	0,00
185 Departament de Justícia	14.808,13	14.808,13	14.808,13	14.808,13	14.808,13	0,00	0,00	0,00	0,00
PROJ 0009 Desenvolupament L.F.P.A.J	14.808,13	14.808,13	14.808,13	14.808,13	14.808,13	0,00	0,00	0,00	0,00
170 Secretaria d'Estat de Funció Pública	60.299,76	54.344,94	54.344,94	54.344,94	54.344,94	5.954,82	0,00	4.821,79	0,00
PROJ 0004 Formació	60.299,76	54.344,94	54.344,94	54.344,94	54.344,94	5.954,82	0,00	4.821,79	0,00
1 6 3 10 Altres prest. pers., benef. socials	253.734,58	205.020,00	205.020,00	205.020,00	205.020,00	48.714,58	0,00	12.580,00	0,00
170 Secretaria d'Estat de Funció Pública	240.651,28	192.440,00	192.440,00	192.440,00	192.440,00	48.211,28	0,00	0,00	0,00
PROJ 0005 Administració de recursos humans	240.651,28	192.440,00	192.440,00	192.440,00	192.440,00	48.211,28	0,00	0,00	0,00
185 Departament de Justícia	13.083,30	12.580,00	12.580,00	12.580,00	12.580,00	503,30	0,00	12.580,00	0,00
PROJ 0009 Desenvolupament L.F.P.A.J	13.083,30	12.580,00	12.580,00	12.580,00	12.580,00	503,30	0,00	12.580,00	0,00

Ministeri de la Presidència del Govern

Compte pressupostari (Econòmic - Administratiu - Funcional)	Pressupostat	Autoritzat	Compromès	Liquidat	Pagat	Saldo Press.	Saldo Aut.	Saldo Comp.	Saldo Liq.
2 Consum de béns corrents i serveis	7.484.220,22	6.536.158,56	6.536.158,56	6.131.025,63	6.131.025,63	948.061,66	0,00	405.132,93	0,00
2 0 Loguers i Cànon	941.814,24	914.709,78	914.709,78	868.630,20	868.630,20	27.104,46	0,00	46.079,58	0,00
2 0 0 Loguer terrenys i béns naturals	42.726,36	42.726,36	42.726,36	42.726,36	42.726,36	0,00	0,00	0,00	0,00
2 0 0 00 Loguer terrenys i béns naturals	42.726,36	42.726,36	42.726,36	42.726,36	42.726,36	0,00	0,00	0,00	0,00
180 SE d'Esports, Joventut i Voluntariat	42.726,36	42.726,36	42.726,36	42.726,36	42.726,36	0,00	0,00	0,00	0,00
PROJ 0025 Instal·lacions esportives	42.726,36	42.726,36	42.726,36	42.726,36	42.726,36	0,00	0,00	0,00	0,00
2 0 2 Lloguer edificis i altres construcc	852.697,80	836.872,60	836.872,60	792.056,83	792.056,83	15.825,20	0,00	44.815,77	0,00
2 0 2 00 Lloguer edificis i altres construcc	852.697,80	836.872,60	836.872,60	792.056,83	792.056,83	15.825,20	0,00	44.815,77	0,00
100 Gabinet del Cap de Govern	521,66	0,00	0,00	0,00	0,00	521,66	0,00	0,00	0,00
PROJ 0008 Relacions mitjans de comunicació	521,66	0,00	0,00	0,00	0,00	521,66	0,00	0,00	0,00
140 Departament de Sistemes d'Informació	73.781,57	72.954,00	72.954,00	72.954,00	72.954,00	827,57	0,00	0,00	0,00
PROJ 0001 Serveis generals	73.781,57	72.954,00	72.954,00	72.954,00	72.954,00	827,57	0,00	0,00	0,00
145 Unitat de Publicacions	73.200,00	73.200,00	73.200,00	73.200,00	73.200,00	0,00	0,00	0,00	0,00
PROJ 0001 Edició i publicació del BOPA	73.200,00	73.200,00	73.200,00	73.200,00	73.200,00	0,00	0,00	0,00	0,00
150 Departament de Suport	57.248,04	57.248,04	57.248,04	57.248,04	57.248,04	0,00	0,00	0,00	0,00
1994 0000000006 Condicionament ministeris	57.248,04	57.248,04	57.248,04	57.248,04	57.248,04	0,00	0,00	0,00	0,00
180 SE d'Esports, Joventut i Voluntariat	79.805,42	66.626,53	66.626,53	66.626,53	66.626,53	13.178,89	0,00	0,00	0,00
PROJ 0025 Instal·lacions esportives	14.943,96	14.942,63	14.942,63	14.942,63	14.942,63	1,33	0,00	0,00	0,00
PROJ 0027 Desplegar Pla Nacional Joventut And	25.900,00	14.858,54	14.858,54	14.858,54	14.858,54	11.041,46	0,00	0,00	0,00
PROJ 0029 Punt Jove	21.619,14	20.455,20	20.455,20	20.455,20	20.455,20	1.163,94	0,00	0,00	0,00
PROJ 0031 Forum Nacion. de la Jovent. d'And.	9.010,92	8.185,08	8.185,08	8.185,08	8.185,08	825,84	0,00	0,00	0,00
PROJ 0032 Voluntariat	8.331,40	8.185,08	8.185,08	8.185,08	8.185,08	146,32	0,00	0,00	0,00
185 Departament de Justícia	556.720,03	555.991,35	555.991,35	511.175,58	511.175,58	728,68	0,00	44.815,77	0,00
PROJ 0002 Consell Superior de la Justícia	556.720,03	555.991,35	555.991,35	511.175,58	511.175,58	728,68	0,00	44.815,77	0,00
190 Unitat Intel·ligència Financera (UIF)	11.421,08	10.852,68	10.852,68	10.852,68	10.852,68	568,40	0,00	0,00	0,00
PROJ 0001 Unitat Intel·ligència Financera	11.421,08	10.852,68	10.852,68	10.852,68	10.852,68	568,40	0,00	0,00	0,00
2 0 3 Lloguer de maquin. instal. i equip.	982,09	0,00	0,00	0,00	0,00	982,09	0,00	0,00	0,00
2 0 3 00 Lloguer de maquinària, instal./eq.	982,09	0,00	0,00	0,00	0,00	982,09	0,00	0,00	0,00
150 Departament de Suport	982,09	0,00	0,00	0,00	0,00	982,09	0,00	0,00	0,00
1994 0000000006 Condicionament ministeris	982,09	0,00	0,00	0,00	0,00	982,09	0,00	0,00	0,00
2 0 4 Lloguer de material de transport	31.389,39	30.405,21	30.405,21	29.441,40	29.441,40	984,18	0,00	963,81	0,00
2 0 4 00 Lloguer de material de transport	31.389,39	30.405,21	30.405,21	29.441,40	29.441,40	984,18	0,00	963,81	0,00
150 Departament de Suport	2.400,00	1.742,77	1.742,77	1.098,96	1.098,96	657,23	0,00	643,81	0,00
PROJ 0003 Transports de l'Administració	2.400,00	1.742,77	1.742,77	1.098,96	1.098,96	657,23	0,00	643,81	0,00
180 SE d'Esports, Joventut i Voluntariat	28.662,91	28.662,44	28.662,44	28.342,44	28.342,44	0,47	0,00	320,00	0,00
PROJ 0006 Federacions i clubs	28.662,91	28.662,44	28.662,44	28.342,44	28.342,44	0,47	0,00	320,00	0,00
190 Unitat Intel·ligència Financera (UIF)	326,48	0,00	0,00	0,00	0,00	326,48	0,00	0,00	0,00
PROJ 0001 Unitat Intel·ligència Financera	326,48	0,00	0,00	0,00	0,00	326,48	0,00	0,00	0,00
2 0 5 Lloguer de mobiliari i efectes	2.771,84	2.600,76	2.600,76	2.421,76	2.421,76	171,08	0,00	179,00	0,00
2 0 5 00 Lloguer de mobiliari i efectes	2.771,84	2.600,76	2.600,76	2.421,76	2.421,76	171,08	0,00	179,00	0,00
185 Departament de Justícia	2.771,84	2.600,76	2.600,76	2.421,76	2.421,76	171,08	0,00	179,00	0,00
PROJ 0002 Consell Superior de la Justícia	2.771,84	2.600,76	2.600,76	2.421,76	2.421,76	171,08	0,00	179,00	0,00
2 0 6 Lloguer d'equipaments per a inform.	11.039,77	1.902,91	1.902,91	1.781,91	1.781,91	9.136,86	0,00	121,00	0,00
2 0 6 00 Lloguer d'equipaments per a inform.	11.039,77	1.902,91	1.902,91	1.781,91	1.781,91	9.136,86	0,00	121,00	0,00
120 Secretaria General del Govern	9.000,00	0,00	0,00	0,00	0,00	9.000,00	0,00	0,00	0,00
PROJ 0023 Eleccions	9.000,00	0,00	0,00	0,00	0,00	9.000,00	0,00	0,00	0,00
185 Departament de Justícia	2.039,77	1.902,91	1.902,91	1.781,91	1.781,91	136,86	0,00	121,00	0,00
PROJ 0002 Consell Superior de la Justícia	2.039,77	1.902,91	1.902,91	1.781,91	1.781,91	136,86	0,00	121,00	0,00
2 0 9 Lloguer altre immobilitzat material	206,99	201,94	201,94	201,94	201,94	5,05	0,00	0,00	0,00
2 0 9 00 Lloguer altre immobilitzat material	206,99	201,94	201,94	201,94	201,94	5,05	0,00	0,00	0,00
140 Departament de Sistemes d'Informació	206,99	201,94	201,94	201,94	201,94	5,05	0,00	0,00	0,00
PROJ 0001 Serveis generals	206,99	201,94	201,94	201,94	201,94	5,05	0,00	0,00	0,00
2 1 Reparació, manteniment i conservaci	1.226.965,29	1.190.172,23	1.190.172,23	1.161.665,56	1.161.665,56	36.733,06	0,00	28.506,67	0,00
2 1 2 Rep. i altres cons. edificis i altres cons.	194.844,24	194.493,90	194.493,90	190.632,57	190.632,57	350,34	0,00	3.861,33	0,00
2 1 2 00 Reparació i conservació. Edificis i	194.844,24	194.493,90	194.493,90	190.632,57	190.632,57	350,34	0,00	3.861,33	0,00
140 Departament de Sistemes d'Informació	1.842,91	1.771,26	1.771,26	1.771,26	1.771,26	71,65	0,00	0,00	0,00
PROJ 0001 Serveis generals	1.842,91	1.771,26	1.771,26	1.771,26	1.771,26	71,65	0,00	0,00	0,00
150 Departament de Suport	173.059,61	172.863,00	172.863,00	169.001,67	169.001,67	196,61	0,00	3.861,33	0,00
1994 0000000006 Condicionament ministeris	173.059,61	172.863,00	172.863,00	169.001,67	169.001,67	196,61	0,00	3.861,33	0,00
56.342,47	56.265,37	56.265,37	56.265,37	56.265,37	56.265,37	77,10	0,00	0,00	0,00

Ministeri de la Presidència del Govern

Compte pressupostari (Econòmic - Administratiu - Funcional)	Pressupostat	Autoritzat	Compromès	Liquidat	Pagat	Saldo Press.	Saldo Aut.	Saldo Comp.	Saldo Liq.
1997 0000000035 Centres escolars	116.717,14	116.597,63	116.597,63	112.736,30	112.736,30	119,51	0,00	3.861,33	0,00
180 SE d'Esports, Joventut i Voluntariat	19.888,09	19.859,64	19.859,64	19.859,64	19.859,64	28,45	0,00	0,00	0,00
PROJ 0025 Instal·lacions esportives	19.888,09	19.859,64	19.859,64	19.859,64	19.859,64	28,45	0,00	0,00	0,00
185 Departament de Justícia	53,63	0,00	0,00	0,00	0,00	53,63	0,00	0,00	0,00
PROJ 0002 Consell Superior de la Justícia	53,63	0,00	0,00	0,00	0,00	53,63	0,00	0,00	0,00
2 1 3 Repar. i cons. maquin. instal. i equip	280.113,38	273.737,24	273.737,24	270.170,56	270.170,56	6.376,14	0,00	3.566,68	0,00
2 1 3 00 Repar. i cons. maquin. instal. i equip.	280.113,38	273.737,24	273.737,24	270.170,56	270.170,56	6.376,14	0,00	3.566,68	0,00
100 Gabinet del Cap de Govern	1.696,28	1.348,76	1.348,76	934,84	934,84	347,52	0,00	413,92	0,00
PROJ 0007 Audiovisuals i comunicacions	1.696,28	1.348,76	1.348,76	934,84	934,84	347,52	0,00	413,92	0,00
110 Departament de Protocol	523,48	98,86	98,86	96,43	96,43	424,62	0,00	2,43	0,00
PROJ 0001 PG de Protocol	523,48	98,86	98,86	96,43	96,43	424,62	0,00	2,43	0,00
120 Secretaria General del Govern	405,98	555,84	555,84	555,84	555,84	153,94	0,00	0,00	0,00
PROJ 0001 PG Secretaria de Govern	405,98	555,84	555,84	555,84	555,84	153,94	0,00	0,00	0,00
PROJ 0029 PG Gabinet Jurídic	303,80	200,39	200,39	200,39	200,39	103,41	0,00	0,00	0,00
130 SE Ref. Adm. Promoció Societat Coneixement	1.000,00	708,60	708,60	708,60	708,60	291,40	0,00	0,00	0,00
PROJ 0005 Tràmits	1.000,00	708,60	708,60	708,60	708,60	291,40	0,00	0,00	0,00
140 Departament de Sistemes d'Informació	75.215,94	74.330,76	74.330,76	74.330,76	74.330,76	885,18	0,00	0,00	0,00
PROJ 0001 Servis generals	75.215,94	74.330,76	74.330,76	74.330,76	74.330,76	885,18	0,00	0,00	0,00
145 Unitat de Publicacions	73.490,60	71.760,22	71.760,22	71.760,22	71.760,22	1.730,38	0,00	2.234,24	0,00
PROJ 0001 Edició i publicació del BOPA	490,60	297,23	297,23	297,23	297,23	193,37	0,00	0,00	0,00
PROJ 0004 Reimpresió de dossiers	73.000,00	71.462,99	71.462,99	71.462,99	71.462,99	1.537,01	0,00	0,00	0,00
150 Departament de Suport	84.110,49	83.749,49	83.749,49	81.515,25	81.515,25	361,00	0,00	2.234,24	0,00
1994 0000000006 Condicionament ministeris	80.114,30	79.915,29	79.915,29	77.681,05	77.681,05	199,01	0,00	2.234,24	0,00
1997 0000000035 Centres escolars	539,51	539,51	539,51	539,51	539,51	0,00	0,00	0,00	0,00
PROJ 0002 Central de Compres	3.306,68	3.294,69	3.294,69	3.294,69	3.294,69	11,99	0,00	0,00	0,00
PROJ 0005 Atenció telefònica	150,00	0,00	0,00	0,00	0,00	150,00	0,00	0,00	0,00
160 Departament d'Estadística	1.100,00	963,44	963,44	963,44	963,44	136,56	0,00	0,00	0,00
PROJ 0001 Servis d'Estudis	600,00	550,79	550,79	550,79	550,79	49,21	0,00	0,00	0,00
PROJ 0003 Centre de Documentació	500,00	412,65	412,65	412,65	412,65	87,35	0,00	0,00	0,00
165 Dept. d'Infraestruct. i Projecció	150,00	92,21	92,21	92,21	92,21	57,79	0,00	0,00	0,00
PROJ 0001 Desenvolupament de projectes	150,00	92,21	92,21	92,21	92,21	57,79	0,00	0,00	0,00
180 SE d'Esports, Joventut i Voluntariat	23.851,41	23.386,38	23.386,38	22.470,29	22.470,29	465,03	0,00	916,09	0,00
PROJ 0001 PG Esports	931,83	925,04	925,04	450,91	450,91	6,79	0,00	474,13	0,00
PROJ 0025 Instal·lacions esportives	21.608,55	21.601,98	21.601,98	21.560,02	21.560,02	6,57	0,00	41,96	0,00
PROJ 0029 Punt Jove	200,00	20,01	20,01	20,01	20,01	179,99	0,00	0,00	0,00
PROJ 0031 Fórum Nacion. de la Jovent. d'And.	23,75	0,00	0,00	0,00	0,00	23,75	0,00	0,00	0,00
PROJ 0032 Voluntariat	1.087,28	839,35	839,35	439,35	439,35	247,93	0,00	400,00	0,00
185 Departament de Justícia	17.415,40	16.486,32	16.486,32	16.486,32	16.486,32	929,08	0,00	0,00	0,00
PROJ 0002 Consell Superior de la Justícia	17.415,40	16.486,32	16.486,32	16.486,32	16.486,32	929,08	0,00	0,00	0,00
190 Unitat Intel·ligència Financera (UIF)	850,00	256,36	256,36	256,36	256,36	593,64	0,00	0,00	0,00
PROJ 0001 Unitat Intel·ligència Financera	850,00	256,36	256,36	256,36	256,36	593,64	0,00	0,00	0,00
2 1 4 Rep. i conserv., material transport	192.373,16	191.369,68	191.369,68	191.369,68	191.369,68	1.003,48	0,00	0,00	0,00
2 1 4 00 Reparació i conservació. Material d	192.373,16	191.369,68	191.369,68	191.369,68	191.369,68	1.003,48	0,00	0,00	0,00
150 Departament de Suport	192.373,16	191.369,68	191.369,68	191.369,68	191.369,68	1.003,48	0,00	0,00	0,00
PROJ 0003 Transports de l'Administració	192.373,16	191.369,68	191.369,68	191.369,68	191.369,68	1.003,48	0,00	0,00	0,00
2 1 5 Rep. i cons., mobiliari i efectes	5.213,33	4.959,24	4.959,24	4.959,24	4.959,24	254,09	0,00	0,00	0,00
2 1 5 00 Reparació i conservació. Mobiliari	5.213,33	4.959,24	4.959,24	4.959,24	4.959,24	254,09	0,00	0,00	0,00
180 SE d'Esports, Joventut i Voluntariat	26,00	26,00	26,00	26,00	26,00	0,00	0,00	0,00	0,00
PROJ 0001 PG Esports	26,00	26,00	26,00	26,00	26,00	0,00	0,00	0,00	0,00
185 Departament de Justícia	5.187,33	4.933,24	4.933,24	4.933,24	4.933,24	254,09	0,00	0,00	0,00
PROJ 0002 Consell Superior de la Justícia	5.187,33	4.933,24	4.933,24	4.933,24	4.933,24	254,09	0,00	0,00	0,00
2 1 6 Reparació i conser. d'equip. i inf.	554.421,18	525.612,17	525.612,17	504.533,51	504.533,51	28.809,01	0,00	21.078,66	0,00
2 1 6 00 Reparació i conservació d'equip.	554.421,18	525.612,17	525.612,17	504.533,51	504.533,51	28.809,01	0,00	21.078,66	0,00
140 Departament de Sistemes d'Informació	529.506,54	502.539,13	502.539,13	483.440,47	483.440,47	26.967,41	0,00	19.098,66	0,00
PROJ 0001 Servis generals	23.547,35	21.099,15	21.099,15	21.099,15	21.099,15	2,448,20	0,00	0,00	0,00
PROJ 0002 Informació específica Adm.	505.959,19	481.439,98	481.439,98	462.341,32	462.341,32	24.519,21	0,00	19.098,66	0,00
145 Unitat de Publicacions	4.992,00	4.992,00	4.992,00	4.992,00	4.992,00	0,00	0,00	0,00	0,00
PROJ 0001 Edició i publicació del BOPA	4.992,00	4.992,00	4.992,00	4.992,00	4.992,00	0,00	0,00	0,00	0,00
150 Departament de Suport	8.000,00	7.725,88	7.725,88	5.745,88	5.745,88	274,12	0,00	1.980,00	0,00

Ministeri de la Presidència del Govern

Compte pressupostari (Econòmic - Administratiu - Funcional)	Pressupostat	Autoritzat	Compromès	Liquidat	Pagat	Saldo Press.	Saldo Aut.	Saldo Comp.	Saldo Liq.
PROJ 0002 Central de Compres	8.000,00	7.725,88	7.725,88	5.745,88	5.745,88	274,12	0,00	1.980,00	0,00
180 SE d'Esports, Joventut i Voluntariat	5.519,53	4.165,20	4.165,20	4.165,20	4.165,20	1.354,33	0,00	0,00	0,00
PROJ 0029 Punt Jove	5.519,53	4.165,20	4.165,20	4.165,20	4.165,20	1.354,33	0,00	0,00	0,00
185 Departament de Justícia	6.403,11	6.189,96	6.189,96	6.189,96	6.189,96	213,15	0,00	0,00	0,00
PROJ 0002 Consell Superior de la Justícia	6.403,11	6.189,96	6.189,96	6.189,96	6.189,96	213,15	0,00	0,00	0,00
2 2 Material, subministraments i altres	4.924.895,77	4.081.734,80	4.081.734,80	3.752.373,45	3.752.373,45	843.160,97	0,00	329.361,35	0,00
2 2 0 Material d'oficina	563.381,07	485.672,59	485.672,59	430.147,21	430.147,21	77.708,48	0,00	55.525,38	0,00
2 2 0 00 Material d'oficina ordinari	190.605,93	175.978,35	175.978,35	146.555,65	146.555,65	14.627,58	0,00	29.422,70	0,00
PROJ 0029 PG Gabinet Jurídic	332,16	0,00	0,00	0,00	0,00	332,16	0,00	0,00	0,00
120 Secretaria General del Govern	2.168,86	209,60	209,60	209,60	209,60	1.959,26	0,00	0,00	0,00
PROJ 0001 Edició i publicació del BOPA	2.168,86	209,60	209,60	209,60	209,60	1.959,26	0,00	0,00	0,00
150 Departament de Suport	187.474,09	175.137,93	175.137,93	145.715,23	145.715,23	12.336,16	0,00	29.422,70	0,00
PROJ 0002 Central de Compres	187.474,09	175.137,93	175.137,93	145.715,23	145.715,23	12.336,16	0,00	29.422,70	0,00
180 SE d'Esports, Joventut i Voluntariat	379,62	379,62	379,62	379,62	379,62	0,00	0,00	0,00	0,00
PROJ 0027 Desplegar Pla Nacional Joventut And	379,62	379,62	379,62	379,62	379,62	0,00	0,00	0,00	0,00
185 Departament de Justícia	251,20	251,20	251,20	251,20	251,20	0,00	0,00	0,00	0,00
PROJ 0002 Consell Superior de la Justícia	251,20	251,20	251,20	251,20	251,20	0,00	0,00	0,00	0,00
2 2 0 01 Impressió de documents	129.849,81	96.020,93	96.020,93	81.408,71	81.408,71	33.828,88	0,00	14.612,22	0,00
PROJ 0002 Central de Compres	129.849,81	96.020,93	96.020,93	81.408,71	81.408,71	33.828,88	0,00	14.612,22	0,00
120 Secretaria General del Govern	41.531,52	19.531,52	19.531,52	19.531,52	19.531,52	22.000,00	0,00	0,00	0,00
PROJ 0023 Eleccions	41.531,52	19.531,52	19.531,52	19.531,52	19.531,52	22.000,00	0,00	0,00	0,00
150 Departament de Suport	88.318,29	76.489,41	76.489,41	61.877,19	61.877,19	11.828,88	0,00	14.612,22	0,00
PROJ 0002 Central de Compres	88.318,29	76.489,41	76.489,41	61.877,19	61.877,19	11.828,88	0,00	14.612,22	0,00
110 Departament de Protocol	9.040,61	4.197,52	4.197,52	4.197,52	4.197,52	4.843,09	0,00	0,00	0,00
PROJ 0002 Servei fotogràfic	9.040,61	4.197,52	4.197,52	4.197,52	4.197,52	4.843,09	0,00	0,00	0,00
2 2 0 10 Petit mobiliari i estris	9.680,51	8.402,89	8.402,89	7.564,14	7.564,14	1.277,62	0,00	838,75	0,00
PROJ 0002 Central de Compres	9.680,51	8.402,89	8.402,89	7.564,14	7.564,14	1.277,62	0,00	838,75	0,00
150 Departament de Suport	9.376,57	8.319,23	8.319,23	7.480,48	7.480,48	1.057,34	0,00	838,75	0,00
PROJ 0002 Central de Compres	9.376,57	8.319,23	8.319,23	7.480,48	7.480,48	1.057,34	0,00	838,75	0,00
185 Departament de Justícia	303,94	83,66	83,66	83,66	83,66	220,28	0,00	0,00	0,00
PROJ 0002 Consell Superior de la Justícia	303,94	83,66	83,66	83,66	83,66	220,28	0,00	0,00	0,00
2 2 0 20 Premsa i revistes	28.822,21	19.740,29	19.740,29	18.946,61	18.946,61	9.081,92	0,00	793,68	0,00
100 Gabinet del Cap de Govern	11.935,03	7.264,01	7.264,01	6.470,33	6.470,33	4.671,02	0,00	793,68	0,00
PROJ 0001 Gabinet Cap de Govern	4.896,45	3.128,75	3.128,75	2.904,35	2.904,35	1.767,70	0,00	224,40	0,00
PROJ 0008 Relacions mitjans de comunicació	7.038,58	4.135,26	4.135,26	3.565,98	3.565,98	2.903,32	0,00	589,28	0,00
110 Departament de Protocol	1.097,23	698,40	698,40	698,40	698,40	398,83	0,00	0,00	0,00
PROJ 0001 PG de Protocol	1.097,23	698,40	698,40	698,40	698,40	398,83	0,00	0,00	0,00
120 Secretaria General del Govern	400,00	395,00	395,00	395,00	395,00	5,00	0,00	0,00	0,00
PROJ 0029 PG Gabinet Jurídic	400,00	395,00	395,00	395,00	395,00	5,00	0,00	0,00	0,00
130 SE Ref.Adm.Promoció Societat Coneixement	1.066,80	1.066,80	1.066,80	1.066,80	1.066,80	0,00	0,00	0,00	0,00
PROJ 0005 Tramits	1.066,80	1.066,80	1.066,80	1.066,80	1.066,80	0,00	0,00	0,00	0,00
140 Departament de Sistemes d'Informació	2.837,70	1.102,20	1.102,20	1.102,20	1.102,20	1.735,50	0,00	0,00	0,00
PROJ 0001 Serveis generals	2.837,70	1.102,20	1.102,20	1.102,20	1.102,20	1.735,50	0,00	0,00	0,00
145 Unitat de Publicacions	1.457,06	698,40	698,40	698,40	698,40	758,66	0,00	0,00	0,00
PROJ 0001 Edició i publicació del BOPA	698,40	698,40	698,40	698,40	698,40	758,66	0,00	0,00	0,00
PROJ 0003 Imatge gràfica del Govern	758,66	0,00	0,00	0,00	0,00	0,00	0,00	0,00	0,00
180 SE d'Esports, Joventut i Voluntariat	196,00	195,52	195,52	195,52	195,52	0,48	0,00	0,00	0,00
PROJ 0001 PG Esports	196,00	195,52	195,52	195,52	195,52	0,48	0,00	0,00	0,00
185 Departament de Justícia	7.551,41	7.232,44	7.232,44	7.232,44	7.232,44	318,97	0,00	0,00	0,00
PROJ 0002 Consell Superior de la Justícia	7.551,41	7.232,44	7.232,44	7.232,44	7.232,44	318,97	0,00	0,00	0,00
190 Unitat Intel·ligència Financera (UIF)	1.269,00	1.087,52	1.087,52	1.087,52	1.087,52	181,48	0,00	0,00	0,00
PROJ 0001 Unitat Intel·ligència Financera	1.269,00	1.087,52	1.087,52	1.087,52	1.087,52	181,48	0,00	0,00	0,00
195 Unitat Prev. i Lluita contra la Corrupció	1.011,98	0,00	0,00	0,00	0,00	1.011,98	0,00	0,00	0,00
PROJ 0002 Unit.prev. i lluita cont. corrupció	1.011,98	0,00	0,00	0,00	0,00	1.011,98	0,00	0,00	0,00
100 Gabinet del Cap de Govern	7.867,20	5.556,81	5.556,81	5.556,81	5.556,81	2.310,39	0,00	0,00	0,00
PROJ 0008 Relacions mitjans de comunicació	7.867,20	5.556,81	5.556,81	5.556,81	5.556,81	2.310,39	0,00	0,00	0,00
110 Departament de Protocol	315,10	75,10	75,10	75,10	75,10	240,00	0,00	0,00	0,00
PROJ 0001 PG de Protocol	315,10	75,10	75,10	75,10	75,10	240,00	0,00	0,00	0,00

Ministeri de la Presidència del Govern

Compte pressupostari (Econòmic - Administratiu - Funcional)		Pressupostat	Autoritzat	Compromès	Liquidat	Pagat	Saldo Press.	Saldo Aut.	Saldo Comp.	Saldo Liq.
120	Secretaria General del Govern	3.714,00	3.112,03	3.112,03	3.112,03	3.112,03	601,97	0,00	0,00	0,00
	PROJ 0029 PG Gabinet Jurídic	3.714,00	3.112,03	3.112,03	3.112,03	3.112,03	601,97	0,00	0,00	0,00
160	Departament d'Estadística	253,20	253,20	253,20	253,20	253,20	0,00	0,00	0,00	0,00
	PROJ 0003 Centre de Documentació	253,20	253,20	253,20	253,20	253,20	0,00	0,00	0,00	0,00
165	Dept. d'Infraestruct. i Projectestràtics	560,00	560,00	560,00	560,00	560,00	0,00	0,00	0,00	0,00
	PROJ 0001 Desenvolupament de projectes	560,00	560,00	560,00	560,00	560,00	0,00	0,00	0,00	0,00
170	Secretaria d'Estat de Funció Pública	586,00	586,00	586,00	586,00	586,00	0,00	0,00	0,00	0,00
	PROJ 0005 Administració de recursos humans	586,00	586,00	586,00	586,00	586,00	0,00	0,00	0,00	0,00
185	Departament de Justícia	1.119,50	970,48	970,48	970,48	970,48	149,02	0,00	0,00	0,00
	PROJ 0001 Batllia d'Andorra	15,00	0,00	0,00	0,00	0,00	15,00	0,00	0,00	0,00
	PROJ 0002 Consell Superior de la Justícia	924,50	848,76	848,76	848,76	848,76	75,74	0,00	0,00	0,00
	PROJ 0003 Tribunal Superior de Justícia	150,00	121,72	121,72	121,72	121,72	28,28	0,00	0,00	0,00
	PROJ 0004 Tribunal de Corts	15,00	0,00	0,00	0,00	0,00	15,00	0,00	0,00	0,00
	PROJ 0005 Fiscalia General	15,00	0,00	0,00	0,00	0,00	15,00	0,00	0,00	0,00
190	Unitat Intel·ligència Financera (UIF)	200,00	0,00	0,00	0,00	0,00	200,00	0,00	0,00	0,00
	PROJ 0001 Unitat Intel·ligència Financera	200,00	0,00	0,00	0,00	0,00	200,00	0,00	0,00	0,00
2 2 0 40	Consumibles d'informàtica	187.514,80	175.775,80	175.775,80	165.917,77	165.917,77	11.739,00	0,00	9.658,03	0,00
140	Departament de Sistemes d'Informació	1.100,00	457,55	457,55	457,55	457,55	642,45	0,00	0,00	0,00
	PROJ 0001 Serveis generals	1.100,00	457,55	457,55	457,55	457,55	642,45	0,00	0,00	0,00
145	Unitat de Publicacions	560,00	0,00	0,00	0,00	0,00	560,00	0,00	0,00	0,00
	PROJ 0001 Edició i publicació del BOPA	560,00	0,00	0,00	0,00	0,00	560,00	0,00	0,00	0,00
150	Departament de Suport	185.854,80	175.318,25	175.318,25	165.460,22	165.460,22	10.536,55	0,00	9.858,03	0,00
	PROJ 0002 Central de Compres	185.854,80	175.318,25	175.318,25	165.460,22	165.460,22	10.536,55	0,00	9.858,03	0,00
2 2 1	Subministraments	783.797,98	725.849,35	725.849,35	713.053,07	713.053,07	57.907,73	0,00	12.796,28	0,00
2 2 1 00	Energia elèctrica	246.428,98	237.390,05	237.390,05	237.390,05	237.390,05	9.038,93	0,00	0,00	0,00
120	Secretaria General del Govern	104.783,63	104.783,63	104.783,63	104.783,63	104.783,63	0,00	0,00	0,00	0,00
	PROJ 0001 PG Secretaria de Govern	104.783,63	104.783,63	104.783,63	104.783,63	104.783,63	0,00	0,00	0,00	0,00
140	Departament de Sistemes d'Informació	21.299,76	20.683,23	20.683,23	20.683,23	20.683,23	616,53	0,00	0,00	0,00
	PROJ 0001 Serveis generals	21.299,76	20.683,23	20.683,23	20.683,23	20.683,23	616,53	0,00	0,00	0,00
150	Departament de Suport	43.906,44	36.635,36	36.635,36	36.635,36	36.635,36	7.271,08	0,00	0,00	0,00
	1994 0000000006 Condicionament ministeris	42.663,30	35.572,82	35.572,82	35.572,82	35.572,82	7.090,48	0,00	0,00	0,00
	2005 0000000011 Galeries de serveis	1.243,14	1.062,54	1.062,54	1.062,54	1.062,54	180,60	0,00	0,00	0,00
180	SE d'Esports, Joventut i Voluntariat	45.045,28	44.540,88	44.540,88	44.540,88	44.540,88	504,40	0,00	0,00	0,00
	PROJ 0025 Instal·lacions esportives	41.006,75	41.006,75	41.006,75	41.006,75	41.006,75	0,00	0,00	0,00	0,00
	PROJ 0029 Punt Jove	3.705,13	3.534,13	3.534,13	3.534,13	3.534,13	171,00	0,00	0,00	0,00
	PROJ 0031 Forum Nacion. de la Jovent. d'And.	166,70	0,00	0,00	0,00	0,00	166,70	0,00	0,00	0,00
	PROJ 0032 Voluntariat	166,70	0,00	0,00	0,00	0,00	166,70	0,00	0,00	0,00
185	Departament de Justícia	30.740,95	30.123,40	30.123,40	30.123,40	30.123,40	617,55	0,00	0,00	0,00
	PROJ 0002 Consell Superior de la Justícia	30.740,95	30.123,40	30.123,40	30.123,40	30.123,40	617,55	0,00	0,00	0,00
190	Unitat Intel·ligència Financera (UIF)	652,92	623,55	623,55	623,55	623,55	29,37	0,00	0,00	0,00
	PROJ 0001 Unitat Intel·ligència Financera	652,92	623,55	623,55	623,55	623,55	29,37	0,00	0,00	0,00
2 2 1 10	Aigua	13.982,75	8.982,73	8.982,73	8.982,73	8.982,73	5.000,02	0,00	0,00	0,00
120	Secretaria General del Govern	5.250,05	5.250,05	5.250,05	5.250,05	5.250,05	0,00	0,00	0,00	0,00
	PROJ 0001 PG Secretaria de Govern	5.250,05	5.250,05	5.250,05	5.250,05	5.250,05	0,00	0,00	0,00	0,00
140	Departament de Sistemes d'Informació	131,02	131,02	131,02	131,02	131,02	0,00	0,00	0,00	0,00
	PROJ 0001 Serveis generals	131,02	131,02	131,02	131,02	131,02	0,00	0,00	0,00	0,00
180	SE d'Esports, Joventut i Voluntariat	8.601,68	3.601,66	3.601,66	3.601,66	3.601,66	5.000,02	0,00	0,00	0,00
	PROJ 0025 Instal·lacions esportives	8.601,68	3.601,66	3.601,66	3.601,66	3.601,66	5.000,02	0,00	0,00	0,00
2 2 1 20	Carburants per a locomoció	348.298,28	334.446,18	334.446,18	326.955,63	326.955,63	13.852,10	0,00	7.490,55	0,00
150	Departament de Suport	348.163,42	334.314,02	334.314,02	326.823,47	326.823,47	13.849,40	0,00	7.490,55	0,00
	PROJ 0003 Transports de l'Administració	348.163,42	334.314,02	334.314,02	326.823,47	326.823,47	13.849,40	0,00	7.490,55	0,00
185	Departament de Justícia	134,86	132,16	132,16	132,16	132,16	2,70	0,00	0,00	0,00
	PROJ 0002 Consell Superior de la Justícia	134,86	132,16	132,16	132,16	132,16	2,70	0,00	0,00	0,00
2 2 1 30	Carburants per a calefacció	67.963,02	61.081,32	61.081,32	61.081,32	61.081,32	6.881,70	0,00	0,00	0,00
140	Departament de Sistemes d'Informació	15.271,14	13.286,00	13.286,00	13.286,00	13.286,00	1.985,14	0,00	0,00	0,00
	PROJ 0001 Serveis generals	15.271,14	13.286,00	13.286,00	13.286,00	13.286,00	1.985,14	0,00	0,00	0,00
180	SE d'Esports, Joventut i Voluntariat	52.691,88	47.795,32	47.795,32	47.795,32	47.795,32	4.896,56	0,00	0,00	0,00
	PROJ 0025 Instal·lacions esportives	52.691,88	47.795,32	47.795,32	47.795,32	47.795,32	4.896,56	0,00	0,00	0,00
2 2 1 40	Vestuari	23.378,63	19.918,12	19.918,12	17.409,39	17.409,39	3.460,51	0,00	2.508,73	0,00

Ministeri de la Presidència del Govern

Compte pressupostari (Econòmic - Administratiu - Funcional)	Pressupostat	Autoritzat	Compromès	Liquidat	Pagat	Saldo Press.	Saldo Aut.	Saldo Comp.	Saldo Liq.
100 Gabinet del Cap de Govern	1.874,99	1.855,00	1.855,00	1.855,00	1.855,00	19,99	0,00	0,00	0,00
PROJ 0001 Gabinet Cap de Govern	1.874,99	1.855,00	1.855,00	1.855,00	1.855,00	19,99	0,00	0,00	0,00
110 Departament de Protocol	80,02	0,00	0,00	0,00	0,00	80,02	0,00	0,00	0,00
PROJ 0001 PG de Protocol	80,02	0,00	0,00	0,00	0,00	80,02	0,00	0,00	0,00
150 Departament de Suport	7.619,84	6.968,05	6.968,05	5.045,62	5.045,62	651,79	0,00	1.922,43	0,00
1994 0000000006 Condicionament ministeris	2.741,37	2.738,50	2.738,50	1.040,62	1.040,62	2,87	0,00	1.697,88	0,00
PROJ 0003 Transports de l'Administració	460,01	406,25	406,25	406,25	406,25	53,76	0,00	0,00	0,00
PROJ 0005 Atenció telefònica	983,96	725,25	725,25	725,25	725,25	258,71	0,00	0,00	0,00
PROJ 0006 Custòdia de l'Administració	3.434,50	3.098,05	3.098,05	2.873,50	2.873,50	336,45	0,00	224,55	0,00
180 SE d'Esports, Joventut i Voluntariat	1.098,78	1.098,50	1.098,50	512,20	512,20	0,28	0,00	586,30	0,00
PROJ 0025 Instal·lacions esportives	1.098,78	1.098,50	1.098,50	512,20	512,20	0,28	0,00	586,30	0,00
185 Departament de Justícia	12.705,00	9.996,57	9.996,57	9.996,57	9.996,57	2.708,43	0,00	0,00	0,00
PROJ 0002 Consell Superior de la Justícia	12.705,00	9.996,57	9.996,57	9.996,57	9.996,57	2.708,43	0,00	0,00	0,00
2 2 1 50 Productes alimentaris	1.931,86	664,66	664,66	664,66	664,66	1.267,20	0,00	0,00	0,00
185 Departament de Justícia	1.931,86	664,66	664,66	664,66	664,66	1.267,20	0,00	0,00	0,00
PROJ 0002 Consell Superior de la Justícia	1.931,86	664,66	664,66	664,66	664,66	1.267,20	0,00	0,00	0,00
2 2 1 60 Productes farmacèutics i sanitaris	486,17	234,02	234,02	234,02	234,02	252,15	0,00	0,00	0,00
180 SE d'Esports, Joventut i Voluntariat	486,17	234,02	234,02	234,02	234,02	252,15	0,00	0,00	0,00
PROJ 0006 Federacions i clubs	486,17	234,02	234,02	234,02	234,02	252,15	0,00	0,00	0,00
180 SE d'Esports, Joventut i Voluntariat	124,00	123,98	123,98	123,98	123,98	0,02	0,00	0,00	0,00
PROJ 0025 Instal·lacions esportives	124,00	123,98	123,98	123,98	123,98	0,02	0,00	0,00	0,00
185 Departament de Justícia	362,17	110,04	110,04	110,04	110,04	252,13	0,00	0,00	0,00
PROJ 0002 Consell Superior de la Justícia	362,17	110,04	110,04	110,04	110,04	252,13	0,00	0,00	0,00
2 2 1 70 Primeres matèries, func. i servis	16.847,85	16.643,66	16.643,66	16.142,16	16.142,16	204,19	0,00	501,50	0,00
180 SE d'Esports, Joventut i Voluntariat	16.847,85	16.643,66	16.643,66	16.142,16	16.142,16	204,19	0,00	501,50	0,00
PROJ 0025 Instal·lacions esportives	16.847,85	16.643,66	16.643,66	16.142,16	16.142,16	204,19	0,00	501,50	0,00
2 2 1 80 Productes de neteja	4.825,29	3.935,57	3.935,57	3.935,57	3.935,57	889,72	0,00	0,00	0,00
140 Departament de Sistemes d'Informació	4.825,29	3.935,57	3.935,57	3.935,57	3.935,57	889,72	0,00	0,00	0,00
PROJ 0001 Serveis generals	4.825,29	3.935,57	3.935,57	3.935,57	3.935,57	889,72	0,00	0,00	0,00
150 Departament de Suport	3.338,34	2.584,06	2.584,06	2.584,06	2.584,06	754,28	0,00	0,00	0,00
PROJ 0002 Central de Compres	3.338,34	2.584,06	2.584,06	2.584,06	2.584,06	754,28	0,00	0,00	0,00
180 SE d'Esports, Joventut i Voluntariat	55,88	35,88	35,88	35,88	35,88	20,00	0,00	0,00	0,00
PROJ 0027 Desplegar Pla Nacional Joventut And	55,88	35,88	35,88	35,88	35,88	20,00	0,00	0,00	0,00
185 Departament de Justícia	131,07	116,81	116,81	116,81	116,81	14,26	0,00	0,00	0,00
PROJ 0002 Consell Superior de la Justícia	131,07	116,81	116,81	116,81	116,81	14,26	0,00	0,00	0,00
2 2 1 85 Material esportiu	755,57	755,57	755,57	755,57	755,57	0,00	0,00	0,00	0,00
180 SE d'Esports, Joventut i Voluntariat	755,57	755,57	755,57	755,57	755,57	0,00	0,00	0,00	0,00
PROJ 0025 Instal·lacions esportives	755,57	755,57	755,57	755,57	755,57	0,00	0,00	0,00	0,00
2 2 1 90 Altres subministraments	58.858,68	41.797,47	41.797,47	39.501,97	39.501,97	17.061,21	0,00	2.295,50	0,00
100 Gabinet del Cap de Govern	58.858,68	41.797,47	41.797,47	39.501,97	39.501,97	17.061,21	0,00	2.295,50	0,00
PROJ 0007 Audiovisuals i comunicacions	1.079,52	303,68	303,68	0,00	0,00	775,84	0,00	303,68	0,00
120 Secretaria General del Govern	19.739,52	4.498,46	4.498,46	4.498,46	4.498,46	15.241,06	0,00	0,00	0,00
PROJ 0001 PG Secretaria de Govern	19.739,52	4.498,46	4.498,46	4.498,46	4.498,46	15.241,06	0,00	0,00	0,00
PROJ 0023 Eleccions	194,00	152,94	152,94	152,94	152,94	41,06	0,00	0,00	0,00
140 Departament de Sistemes d'Informació	800,00	0,00	0,00	0,00	0,00	800,00	0,00	0,00	0,00
PROJ 0001 Serveis generals	800,00	0,00	0,00	0,00	0,00	800,00	0,00	0,00	0,00
150 Departament de Suport	36.100,49	35.930,43	35.930,43	34.938,61	34.938,61	200,06	0,00	991,82	0,00
1994 0000000006 Condicionament ministeris	36.100,49	35.930,43	35.930,43	34.938,61	34.938,61	200,06	0,00	991,82	0,00
PROJ 0002 Central de Compres	100,00	100,00	100,00	100,00	100,00	0,00	0,00	0,00	0,00
160 Departament d'Estadística	5,00	5,00	5,00	5,00	5,00	0,00	0,00	0,00	0,00
PROJ 0003 Centre de Documentació	5,00	5,00	5,00	5,00	5,00	0,00	0,00	0,00	0,00
180 SE d'Esports, Joventut i Voluntariat	1.104,15	1.059,90	1.059,90	59,90	59,90	44,25	0,00	1.000,00	0,00
PROJ 0027 Desplegar Pla Nacional Joventut And	1.104,15	1.059,90	1.059,90	59,90	59,90	44,25	0,00	1.000,00	0,00
2 2 2 Comunicacions	654.528,95	625.471,21	625.471,21	625.471,21	625.471,21	29.057,74	0,00	0,00	0,00
2 2 2 00 Serveis telefònics	654.528,95	625.471,21	625.471,21	625.471,21	625.471,21	29.057,74	0,00	0,00	0,00
PROJ 0001 Gabinet Cap de Govern	609.850,89	585.702,40	585.702,40	585.702,40	585.702,40	24.748,49	0,00	0,00	0,00
PROJ 0007 Audiovisuals i comunicacions	16.270,21	13.578,92	13.578,92	13.578,92	13.578,92	2.691,29	0,00	0,00	0,00
100 Gabinet del Cap de Govern	11.804,85	11.622,08	11.622,08	11.622,08	11.622,08	182,77	0,00	0,00	0,00
PROJ 0001 Gabinet Cap de Govern	11.804,85	11.622,08	11.622,08	11.622,08	11.622,08	182,77	0,00	0,00	0,00
110 Departament de Protocol	10.760,32	8.552,40	8.552,40	8.552,40	8.552,40	2.207,92	0,00	0,00	0,00
PROJ 0001 PG de Protocol	10.760,32	8.552,40	8.552,40	8.552,40	8.552,40	2.207,92	0,00	0,00	0,00
	9.983,14	7.986,84	7.986,84	7.986,84	7.986,84	1.996,30	0,00	0,00	0,00

Ministeri de la Presidència del Govern

Compte pressupostari (Econòmic - Administratiu - Funcional)	Pressupostat	Autoritzat	Compromès	Liquidat	Pagat	Saldo Press.	Saldo Aut.	Saldo Comp.	Saldo Liq.
PROJ 0002 Servei fotogràfic	777,18	565,56	565,56	565,56	565,56	211,62	0,00	0,00	0,00
120 Secretaria General del Govern	5.587,90	1.783,42	1.783,42	1.783,42	1.783,42	3.804,48	0,00	0,00	0,00
PROJ 0001 PG Secretaria de Govern	4.906,00	1.541,31	1.541,31	1.541,31	1.541,31	3.364,69	0,00	0,00	0,00
PROJ 0029 PG Gabinet Jurídic	681,90	242,11	242,11	242,11	242,11	439,79	0,00	0,00	0,00
130 SE Ref. Adm. Promoció Societat Coneixement	2.742,20	2.276,22	2.276,22	2.276,22	2.276,22	465,98	0,00	0,00	0,00
PROJ 0005 Tràmits	2.742,20	2.276,22	2.276,22	2.276,22	2.276,22	465,98	0,00	0,00	0,00
140 Departament de Sistemes d'Informació	249.957,43	245.246,19	245.246,19	245.246,19	245.246,19	4.711,24	0,00	0,00	0,00
PROJ 0001 Serveis generals	12.788,67	12.788,67	12.788,67	12.788,67	12.788,67	0,00	0,00	0,00	0,00
PROJ 0002 Informació específica Adm.	237.168,76	232.457,52	232.457,52	232.457,52	232.457,52	4.711,24	0,00	0,00	0,00
145 Unitat de Publicacions	2.770,00	350,55	350,55	350,55	350,55	2.419,45	0,00	0,00	0,00
PROJ 0001 Edició i publicació del BOPA	2.770,00	350,55	350,55	350,55	350,55	2.419,45	0,00	0,00	0,00
150 Departament de Suport	223.526,32	222.639,31	222.639,31	222.639,31	222.639,31	887,01	0,00	0,00	0,00
1994 0000000006 Condicionament ministeris	1.303,00	1.187,38	1.187,38	1.187,38	1.187,38	115,62	0,00	0,00	0,00
1997 0000000035 Centres escolars	4.001,97	3.689,80	3.689,80	3.689,80	3.689,80	312,17	0,00	0,00	0,00
PROJ 0002 Central de Compres	4.567,52	4.405,66	4.405,66	4.405,66	4.405,66	161,86	0,00	0,00	0,00
PROJ 0003 Transports de l'Administració	1.610,31	1.610,31	1.610,31	1.610,31	1.610,31	0,00	0,00	0,00	0,00
PROJ 0005 Atenció telefònica	211.218,52	211.218,52	211.218,52	211.218,52	211.218,52	0,00	0,00	0,00	0,00
PROJ 0006 Custòdia de l'Administració	825,00	527,64	527,64	527,64	527,64	297,36	0,00	0,00	0,00
160 Departament d'Estadística	3.593,00	3.330,01	3.330,01	3.330,01	3.330,01	262,99	0,00	0,00	0,00
PROJ 0001 Serveis d'Estudis	3.473,00	3.330,01	3.330,01	3.330,01	3.330,01	142,99	0,00	0,00	0,00
PROJ 0003 Centre de Documentació	120,00	0,00	0,00	0,00	0,00	120,00	0,00	0,00	0,00
165 Dept. d'Infraestruct. i Projectes	1.000,00	0,00	0,00	0,00	0,00	1.000,00	0,00	0,00	0,00
PROJ 0001 Desenvolupament de projectes	1.000,00	0,00	0,00	0,00	0,00	1.000,00	0,00	0,00	0,00
170 Secretaria d'Estat de Funció Pública	652,20	585,99	585,99	585,99	585,99	66,21	0,00	0,00	0,00
PROJ 0005 Administració de recursos humans	652,20	585,99	585,99	585,99	585,99	66,21	0,00	0,00	0,00
180 SE d'Esports, Joventut i Voluntariat	22.415,45	18.741,76	18.741,76	18.741,76	18.741,76	3.673,69	0,00	0,00	0,00
PROJ 0001 PG Esports	3.547,98	2.605,08	2.605,08	2.605,08	2.605,08	942,90	0,00	0,00	0,00
PROJ 0006 Federacions i clubs	13.020,79	11.149,66	11.149,66	11.149,66	11.149,66	1.871,13	0,00	0,00	0,00
PROJ 0025 Instal·lacions esportives	2.166,60	1.760,94	1.760,94	1.760,94	1.760,94	405,66	0,00	0,00	0,00
PROJ 0029 Punt Jove	3.280,08	3.226,08	3.226,08	3.226,08	3.226,08	54,00	0,00	0,00	0,00
PROJ 0031 Forum Nacion. de la Jovent. d'And.	200,00	0,00	0,00	0,00	0,00	200,00	0,00	0,00	0,00
PROJ 0032 Voluntariat	200,00	0,00	0,00	0,00	0,00	200,00	0,00	0,00	0,00
185 Departament de Justícia	63.521,33	62.115,63	62.115,63	62.115,63	62.115,63	1.405,70	0,00	0,00	0,00
PROJ 0002 Consell Superior de la Justícia	63.521,33	62.115,63	62.115,63	62.115,63	62.115,63	1.405,70	0,00	0,00	0,00
190 Unitat Intel·ligència Financera (UIF)	4.739,02	4.570,04	4.570,04	4.570,04	4.570,04	168,98	0,00	0,00	0,00
PROJ 0001 Unitat Intel·ligència Financera	4.739,02	4.570,04	4.570,04	4.570,04	4.570,04	168,98	0,00	0,00	0,00
195 Unitat Prev. i Lluita contra la Corrupc.	2.315,51	1.331,96	1.331,96	1.331,96	1.331,96	983,55	0,00	0,00	0,00
PROJ 0002 Unit. prev. i lluita cont. corrupció	2.315,51	1.331,96	1.331,96	1.331,96	1.331,96	983,55	0,00	0,00	0,00
PROJ 0002 <i>Serveis postals i telegràfics</i>	43.942,81	40.368,81	40.368,81	40.368,81	40.368,81	3.574,00	0,00	0,00	0,00
145 Unitat de Publicacions	25.979,78	24.186,91	24.186,91	24.186,91	24.186,91	1.792,87	0,00	0,00	0,00
PROJ 0001 Edició i publicació del BOPA	25.979,78	24.186,91	24.186,91	24.186,91	24.186,91	1.792,87	0,00	0,00	0,00
150 Departament de Suport	12.679,43	12.152,33	12.152,33	12.152,33	12.152,33	527,10	0,00	0,00	0,00
PROJ 0006 Custòdia de l'Administració	12.679,43	12.152,33	12.152,33	12.152,33	12.152,33	527,10	0,00	0,00	0,00
160 Departament d'Estadística	283,60	283,60	283,60	283,60	283,60	0,00	0,00	0,00	0,00
PROJ 0003 Centre de Documentació	283,60	283,60	283,60	283,60	283,60	0,00	0,00	0,00	0,00
185 Departament de Justícia	5.000,00	3.745,97	3.745,97	3.745,97	3.745,97	1.254,03	0,00	0,00	0,00
PROJ 0002 Consell Superior de la Justícia	5.000,00	3.745,97	3.745,97	3.745,97	3.745,97	1.254,03	0,00	0,00	0,00
190 Unitat Intel·ligència Financera (UIF)	735,25	0,00	0,00	0,00	0,00	735,25	0,00	0,00	0,00
PROJ 0001 Unitat Intel·ligència Financera	735,25	0,00	0,00	0,00	0,00	735,25	0,00	0,00	0,00
2 2 3 Transport	17.670,86	12.984,77	12.984,77	12.984,77	12.984,77	4.686,09	0,00	0,00	0,00
2 2 3 00 <i>Transport mercaderies</i>	17.670,86	12.984,77	12.984,77	12.984,77	12.984,77	4.686,09	0,00	0,00	0,00
110 Departament de Protocol	470,00	20,14	20,14	20,14	20,14	449,86	0,00	0,00	0,00
PROJ 0001 PG de Protocol	470,00	20,14	20,14	20,14	20,14	449,86	0,00	0,00	0,00
PROJ 0002 Servei fotogràfic	120,00	0,00	0,00	0,00	0,00	120,00	0,00	0,00	0,00
140 Departament de Sistemes d'Informació	500,00	12,00	12,00	12,00	12,00	488,00	0,00	0,00	0,00
PROJ 0001 Serveis generals	500,00	12,00	12,00	12,00	12,00	488,00	0,00	0,00	0,00
150 Departament de Suport	200,00	23,32	23,32	23,32	23,32	176,68	0,00	0,00	0,00
PROJ 0002 Central de Compres	200,00	23,32	23,32	23,32	23,32	176,68	0,00	0,00	0,00
180 SE d'Esports, Joventut i Voluntariat	39,08	39,08	39,08	39,08	39,08	0,00	0,00	0,00	0,00

Ministeri de la Presidència del Govern

Compte pressupostari (Econòmic - Administratiu - Funcional)		Pressupostat	Autoritzat	Compromès	Liquidat	Pagat	Saldo Press.	Saldo Aut.	Saldo Comp.	Saldo Liq.
2	2	27,46	27,46	27,46	27,46	27,46	0,00	0,00	0,00	0,00
		11,62	11,62	11,62	11,62	11,62	0,00	0,00	0,00	0,00
2	3	4.943,80	1.883,47	1.883,47	1.883,47	1.883,47	3.060,33	0,00	0,00	0,00
100	Gabinet del Cap de Govern	259,50	232,40	232,40	232,40	232,40	27,10	0,00	0,00	0,00
	Audiovisuals i comunicacions	259,50	232,40	232,40	232,40	232,40	27,10	0,00	0,00	0,00
110	Departament de Protocol	916,99	777,64	777,64	777,64	777,64	139,35	0,00	0,00	0,00
	PG de Protocol	916,99	777,64	777,64	777,64	777,64	139,35	0,00	0,00	0,00
120	Secretaria General del Govern	1.323,45	256,99	256,99	256,99	256,99	1.066,46	0,00	0,00	0,00
	PG Gabinet Jurídic	1.323,45	256,99	256,99	256,99	256,99	1.066,46	0,00	0,00	0,00
145	Unitat de Publicacions	540,00	62,40	62,40	62,40	62,40	477,60	0,00	0,00	0,00
	Edició i publicació del BOPA	540,00	62,40	62,40	62,40	62,40	477,60	0,00	0,00	0,00
150	Departament de Suport	100,00	0,00	0,00	0,00	0,00	100,00	0,00	0,00	0,00
	Central de Compres	100,00	0,00	0,00	0,00	0,00	100,00	0,00	0,00	0,00
165	Dept. d'Infraestruct. i Projectes	34,74	34,74	34,74	34,74	34,74	0,00	0,00	0,00	0,00
	Desenvolupament de projectes	34,74	34,74	34,74	34,74	34,74	0,00	0,00	0,00	0,00
180	SE d'Esports, Joventut i Voluntariat	980,12	279,82	279,82	279,82	279,82	700,30	0,00	0,00	0,00
	PG Esports	879,50	179,20	179,20	179,20	179,20	700,30	0,00	0,00	0,00
	Desplegar Pla Nacional Joventut And	100,62	100,62	100,62	100,62	100,62	0,00	0,00	0,00	0,00
185	Departament de Justícia	489,00	239,48	239,48	239,48	239,48	249,52	0,00	0,00	0,00
	Batllia d'Andorra	8,00	0,00	0,00	0,00	0,00	8,00	0,00	0,00	0,00
	Consel Superior de la Justícia	400,00	229,63	229,63	229,63	229,63	170,37	0,00	0,00	0,00
	Tribunal Superior de Justícia	25,00	9,85	9,85	9,85	9,85	15,15	0,00	0,00	0,00
	Tribunal de Corts	6,00	0,00	0,00	0,00	0,00	6,00	0,00	0,00	0,00
	Fiscalia General	50,00	0,00	0,00	0,00	0,00	50,00	0,00	0,00	0,00
190	Unitat Intel·ligència Financera (UIF)	300,00	0,00	0,00	0,00	0,00	300,00	0,00	0,00	0,00
	Unitat Intel·ligència Financera	300,00	0,00	0,00	0,00	0,00	300,00	0,00	0,00	0,00
2	2	30	11.006,76	11.006,76	11.006,76	11.006,76	511,22	0,00	0,00	0,00
140	Departament de Sistemes d'Informació	9.200,00	9.189,00	9.189,00	9.189,00	9.189,00	11,00	0,00	0,00	0,00
	Informatzació específica Adm.	9.200,00	9.189,00	9.189,00	9.189,00	9.189,00	11,00	0,00	0,00	0,00
180	SE d'Esports, Joventut i Voluntariat	1.817,98	1.817,76	1.817,76	1.817,76	1.817,76	0,22	0,00	0,00	0,00
	Instal·lacions esportives	1.817,98	1.817,76	1.817,76	1.817,76	1.817,76	0,22	0,00	0,00	0,00
185	Departament de Justícia	500,00	0,00	0,00	0,00	0,00	500,00	0,00	0,00	0,00
	Fiscalia General	500,00	0,00	0,00	0,00	0,00	500,00	0,00	0,00	0,00
2	2	5	1.352,00	1.352,00	1.352,00	1.352,00	0,00	0,00	0,00	0,00
2	5	00	1.352,00	1.352,00	1.352,00	1.352,00	0,00	0,00	0,00	0,00
150	Departament de Suport	624,00	624,00	624,00	624,00	624,00	0,00	0,00	0,00	0,00
	1994 0000000006 Condicionament ministeris	624,00	624,00	624,00	624,00	624,00	0,00	0,00	0,00	0,00
180	SE d'Esports, Joventut i Voluntariat	728,00	728,00	728,00	728,00	728,00	0,00	0,00	0,00	0,00
	Instal·lacions esportives	728,00	728,00	728,00	728,00	728,00	0,00	0,00	0,00	0,00
2	2	6	842.351,31	739.022,87	739.022,87	739.022,87	103.328,44	0,00	36.559,15	0,00
2	6	10	254.087,95	207.597,19	207.597,19	207.597,19	46.490,76	0,00	8.872,47	0,00
100	Gabinet del Cap de Govern	82.470,97	62.060,50	62.060,50	62.060,50	62.060,50	20.410,47	0,00	152,50	0,00
	Gabinet Cap de Govern	77.708,07	58.630,49	58.630,49	58.630,49	58.630,49	19.077,58	0,00	0,00	0,00
	Gestió patrimoni de la Casa Rossell	531,30	531,30	531,30	531,30	531,30	0,00	0,00	0,00	0,00
	Relacions mitjans de comunicació	4.231,60	2.898,71	2.898,71	2.898,71	2.898,71	1.332,89	0,00	152,50	0,00
110	Departament de Protocol	110.013,03	97.372,54	97.372,54	97.372,54	97.372,54	12.640,49	0,00	5.930,28	0,00
	PG de Protocol	110.013,03	97.372,54	97.372,54	97.372,54	97.372,54	12.640,49	0,00	5.930,28	0,00
120	Secretaria General del Govern	19.370,00	12.448,96	12.448,96	12.448,96	12.448,96	6.921,04	0,00	0,00	0,00
	PG Secretaria de Govern	19.370,00	12.448,96	12.448,96	12.448,96	12.448,96	6.921,04	0,00	0,00	0,00
130	SE Ref.Adm.Promoció Societat Coneixement	10,50	10,50	10,50	10,50	10,50	0,00	0,00	0,00	0,00
	Tràmits	10,50	10,50	10,50	10,50	10,50	0,00	0,00	0,00	0,00
150	Departament de Suport	500,00	86,16	86,16	86,16	86,16	413,84	0,00	0,00	0,00
	Transports de l'Administració	500,00	86,16	86,16	86,16	86,16	413,84	0,00	0,00	0,00
165	Dept. d'Infraestruct. i Projectes	2.370,00	2.346,73	2.346,73	2.346,73	2.346,73	23,27	0,00	0,00	0,00
	Desenvolupament de projectes	2.370,00	2.346,73	2.346,73	2.346,73	2.346,73	23,27	0,00	0,00	0,00
170	Secretaria d'Estat de Funció Pública	3.179,20	2.990,55	2.990,55	2.990,55	2.990,55	188,65	0,00	0,00	0,00
	Administració de recursos humans	3.179,20	2.990,55	2.990,55	2.990,55	2.990,55	188,65	0,00	0,00	0,00
180	SE d'Esports, Joventut i Voluntariat	11.408,69	11.258,55	11.258,55	11.258,55	11.258,55	150,14	0,00	168,85	0,00
	PG Esports	6.000,10	5.896,84	5.896,84	5.896,84	5.896,84	103,26	0,00	168,85	0,00

Ministeri de la Presidència del Govern

Compte pressupostari (Econòmic - Administratiu - Funcional)	Pressupostat	Autoritzat	Compromès	Liquidat	Pagat	Saldo Press.	Saldo Aut.	Saldo Comp.	Saldo Liq.
PROJ 0027 Desplegar Pla Nacional Joventut And	5.408,59	5.361,71	5.361,71	5.361,71	5.361,71	46,88	0,00	0,00	0,00
185 Departament de Justícia	23.454,56	19.022,70	19.022,70	16.401,86	16.401,86	4.431,86	0,00	2.620,84	0,00
PROJ 0001 Batllia d'Andorra	5.000,00	4.382,50	4.382,50	4.382,50	4.382,50	617,50	0,00	0,00	0,00
PROJ 0002 Consell Superior de la Justícia	16.554,56	13.587,32	13.587,32	10.966,48	10.966,48	2.967,24	0,00	2.620,84	0,00
PROJ 0003 Tribunal Superior de Justícia	1.000,00	691,50	691,50	691,50	691,50	308,50	0,00	0,00	0,00
PROJ 0004 Tribunal de Corts	400,00	40,00	40,00	40,00	40,00	360,00	0,00	0,00	0,00
PROJ 0005 Fiscalia General	500,00	321,38	321,38	321,38	321,38	178,62	0,00	0,00	0,00
190 Unitat Intel·ligència Financera (UIF)	1.311,00	0,00	0,00	0,00	0,00	1.311,00	0,00	0,00	0,00
PROJ 0001 Unitat Intel·ligència Financera	1.311,00	0,00	0,00	0,00	0,00	1.311,00	0,00	0,00	0,00
PROJ 0002 Divulgació i publicacions	147.709,04	117.220,41	117.220,41	106.990,39	106.990,39	30.488,63	0,00	10.230,02	0,00
120 Secretaria General del Govern	9.010,57	1.010,57	1.010,57	1.010,57	1.010,57	8.000,00	0,00	0,00	0,00
PROJ 0023 Eleccions	9.010,57	1.010,57	1.010,57	1.010,57	1.010,57	8.000,00	0,00	0,00	0,00
145 Unitat de Publicacions	119.848,90	98.232,45	98.232,45	97.398,82	97.398,82	21.616,45	0,00	833,63	0,00
PROJ 0001 Edició i publicació del BOPA	118.825,92	98.232,45	98.232,45	97.398,82	97.398,82	20.593,47	0,00	833,63	0,00
PROJ 0003 Imatge gràfica del Govern	1.022,98	0,00	0,00	0,00	0,00	1.022,98	0,00	0,00	0,00
180 SE d'Esports, Joventut i Voluntariat	8.582,00	8.581,00	8.581,00	8.581,00	8.581,00	1,00	0,00	0,00	0,00
PROJ 0001 PG Esports	3.448,00	3.447,60	3.447,60	3.447,60	3.447,60	0,40	0,00	0,00	0,00
PROJ 0002 Desplegar Pla Nacional Joventut And	5.134,00	5.133,40	5.133,40	5.133,40	5.133,40	0,60	0,00	0,00	0,00
185 Departament de Justícia	10.267,57	9.396,39	9.396,39	0,00	0,00	871,18	0,00	9.396,39	0,00
PROJ 0001 10.267,57	10.267,57	9.396,39	9.396,39	0,00	0,00	871,18	0,00	9.396,39	0,00
PROJ 0002 Consell Superior de la Justícia	8.345,03	6.159,81	6.159,81	2.886,36	2.886,36	2.165,22	0,00	3.273,45	0,00
120 Secretaria General del Govern	1.939,37	1.664,00	1.664,00	1.664,00	1.664,00	275,37	0,00	0,00	0,00
PROJ 0001 PG Secretaria de Govern	0,63	0,00	0,00	0,00	0,00	0,63	0,00	0,00	0,00
PROJ 0029 PG Gabinet Jurídic	1.938,74	1.664,00	1.664,00	1.664,00	1.664,00	274,74	0,00	0,00	0,00
160 Departament d'Estadística	5.488,20	4.371,69	4.371,69	1.098,24	1.098,24	1.116,51	0,00	3.273,45	0,00
PROJ 0003 Centre de Documentació	5.488,20	4.371,69	4.371,69	1.098,24	1.098,24	1.116,51	0,00	3.273,45	0,00
180 SE d'Esports, Joventut i Voluntariat	124,76	124,12	124,12	124,12	124,12	0,64	0,00	0,00	0,00
PROJ 0001 PG Esports	124,76	124,12	124,12	124,12	124,12	0,64	0,00	0,00	0,00
190 Unitat Intel·ligència Financera (UIF)	792,70	0,00	0,00	0,00	0,00	792,70	0,00	0,00	0,00
PROJ 0001 Unitat Intel·ligència Financera	792,70	0,00	0,00	0,00	0,00	792,70	0,00	0,00	0,00
2 2 6 30 Jurisdicció i contenciosos	320.079,23	319.134,21	319.134,21	310.054,21	310.054,21	945,02	0,00	9.080,00	0,00
120 Secretaria General del Govern	320.079,23	319.134,21	319.134,21	310.054,21	310.054,21	945,02	0,00	9.080,00	0,00
PROJ 0029 PG Gabinet Jurídic	320.079,23	319.134,21	319.134,21	310.054,21	310.054,21	945,02	0,00	9.080,00	0,00
2 2 6 50 Despeses de comunitat	12.984,70	12.005,12	12.005,12	12.005,12	12.005,12	979,58	0,00	0,00	0,00
150 Departament de Suport	12.984,70	12.005,12	12.005,12	12.005,12	12.005,12	979,58	0,00	0,00	0,00
1994 0000000006 Condicionament ministeris	12.984,70	12.005,12	12.005,12	12.005,12	12.005,12	979,58	0,00	0,00	0,00
Reunions, conferències i cursos	72.512,49	58.317,97	58.317,97	56.531,07	56.531,07	14.194,52	0,00	1.786,90	0,00
2 2 6 60 Gabinet del Cap de Govern	1.220,00	0,00	0,00	0,00	0,00	1.220,00	0,00	0,00	0,00
PROJ 0008 Relacions mitjans de comunicació	1.220,00	0,00	0,00	0,00	0,00	1.220,00	0,00	0,00	0,00
120 Secretaria General del Govern	18.573,86	17.528,09	17.528,09	17.528,09	17.528,09	1.045,77	0,00	0,00	0,00
PROJ 0001 PG Secretaria de Govern	18.573,86	17.528,09	17.528,09	17.528,09	17.528,09	1.045,77	0,00	0,00	0,00
130 SE Ref. Adm. Promoció Societat Coneixement	551,00	141,15	141,15	141,15	141,15	409,85	0,00	0,00	0,00
PROJ 0005 Tràmits	551,00	141,15	141,15	141,15	141,15	409,85	0,00	0,00	0,00
140 Departament de Sistemes d'Informació	5.230,84	1.280,84	1.280,84	230,84	230,84	3.950,00	0,00	1.050,00	0,00
PROJ 0001 Serveis generals	5.230,84	1.280,84	1.280,84	230,84	230,84	3.950,00	0,00	1.050,00	0,00
165 Dept. d'Infraestruct. i Projectes	6.750,00	6.493,29	6.493,29	6.493,29	6.493,29	256,71	0,00	0,00	0,00
PROJ 0001 Desenvolupament de projectes	6.750,00	6.493,29	6.493,29	6.493,29	6.493,29	256,71	0,00	0,00	0,00
170 Secretaria d'Estat de Funció Pública	848,17	765,20	765,20	765,20	765,20	82,97	0,00	0,00	0,00
PROJ 0005 Administració de recursos humans	848,17	765,20	765,20	765,20	765,20	82,97	0,00	0,00	0,00
180 SE d'Esports, Joventut i Voluntariat	4.399,31	3.856,09	3.856,09	3.119,19	3.119,19	543,22	0,00	736,90	0,00
PROJ 0001 PG Esports	4.399,31	3.856,09	3.856,09	3.119,19	3.119,19	543,22	0,00	736,90	0,00
PROJ 0002 Administració de recursos humans	3.200,00	2.656,78	2.656,78	1.919,88	1.919,88	543,22	0,00	736,90	0,00
185 Departament de Justícia	5.600,02	5.289,50	5.289,50	5.289,50	5.289,50	310,52	0,00	0,00	0,00
PROJ 0001 PG Esports	5.600,02	5.289,50	5.289,50	5.289,50	5.289,50	310,52	0,00	0,00	0,00
190 Unitat Intel·ligència Financera (UIF)	28.085,72	21.710,24	21.710,24	21.710,24	21.710,24	6.375,48	0,00	0,00	0,00
PROJ 0001 Consell Superior de la Justícia	28.085,72	21.710,24	21.710,24	21.710,24	21.710,24	6.375,48	0,00	0,00	0,00
195 Unitat Prev. i Lluita contra la Corrupc.	1.253,57	1.253,57	1.253,57	1.253,57	1.253,57	0,00	0,00	0,00	0,00
PROJ 0002 Unit. prev. i lluita cont. corrupció	1.253,57	1.253,57	1.253,57	1.253,57	1.253,57	0,00	0,00	0,00	0,00
2 2 6 70 Publicitat i propaganda	16.643,62	8.736,04	8.736,04	5.649,97	5.649,97	7.907,58	0,00	3.086,07	0,00

Ministeri de la Presidència del Govern

Compte pressupostari (Econòmic - Administratiu - Funcional)		Pressupostat	Autoritzat	Compromès	Liquidat	Pagat	Saldo Press.	Saldo Aut.	Saldo Comp.	Saldo Liq.
100	Gabinet del Cap de Govern	3.664,54	800,38	800,38	800,38	800,38	2.864,16	0,00	0,00	0,00
	PROJ 0008 Relacions mitjans de comunicació	3.664,54	800,38	800,38	800,38	800,38	2.864,16	0,00	0,00	0,00
145	Unitat de Publicacions	959,08	0,00	0,00	0,00	0,00	959,08	0,00	0,00	0,00
	PROJ 0003 Imatge gràfica del Govern	959,08	0,00	0,00	0,00	0,00	959,08	0,00	0,00	0,00
165	Dept. d'Infraestruct. i Projectes	12.020,00	7.935,66	7.935,66	7.935,66	4.849,59	4.084,34	0,00	3.086,07	0,00
	PROJ 0001 Desenvolupament de projectes	12.020,00	7.935,66	7.935,66	7.935,66	4.849,59	4.084,34	0,00	3.086,07	0,00
2 2 6 83	Promoció esportiva	4.205,81	4.205,10	4.205,10	4.205,10	4.205,10	0,71	0,00	0,00	0,00
	PROJ 0006 Federacions i clubs	4.205,81	4.205,10	4.205,10	4.205,10	4.205,10	0,71	0,00	0,00	0,00
2 2 6 90	Altres despeses	5.783,44	5.647,02	5.647,02	5.647,02	5.416,78	136,42	0,00	230,24	0,00
	PROJ 0006 Federacions i clubs	5.783,44	5.647,02	5.647,02	5.647,02	5.416,78	136,42	0,00	230,24	0,00
2 2 7	Treballs realitzats per altres empr	2.061.854,50	1.491.382,01	1.491.382,01	1.491.382,01	1.266.901,47	570.472,49	0,00	224.480,54	0,00
	PROJ 0027 Desplegar Pla Nacional Joventut And	2.061.854,50	1.491.382,01	1.491.382,01	1.491.382,01	1.266.901,47	570.472,49	0,00	224.480,54	0,00
2 2 7 00	Treb. realitz per empr. neteja/san.	367.271,55	363.668,45	363.668,45	363.668,45	358.189,62	3.603,10	0,00	5.478,83	0,00
	PROJ 0001 PG de Protocol	367.271,55	363.668,45	363.668,45	363.668,45	358.189,62	3.603,10	0,00	5.478,83	0,00
110	Departament de Protocol	200,00	112,32	112,32	112,32	112,32	87,68	0,00	0,00	0,00
	PROJ 0001 PG de Protocol	200,00	112,32	112,32	112,32	112,32	87,68	0,00	0,00	0,00
120	Secretaria General del Govern	350,00	0,00	0,00	0,00	0,00	350,00	0,00	0,00	0,00
	PROJ 0023 Eleccions	350,00	0,00	0,00	0,00	0,00	350,00	0,00	0,00	0,00
140	Departament de Sistemes d'Informació	7.667,89	7.318,60	7.318,60	7.318,60	7.318,60	349,29	0,00	0,00	0,00
	PROJ 0001 Servets generals	7.667,89	7.318,60	7.318,60	7.318,60	7.318,60	349,29	0,00	0,00	0,00
150	Departament de Suport	193.424,92	192.691,79	192.691,79	192.691,79	192.580,55	733,13	0,00	111,24	0,00
	PROJ 0002 Condicionament ministeris	193.424,92	192.691,79	192.691,79	192.691,79	192.580,55	733,13	0,00	111,24	0,00
	PROJ 0002 Central de Compres	2.500,00	1.856,61	1.856,61	1.856,61	1.856,61	643,39	0,00	0,00	0,00
180	SE d'Esports, Joventut i Voluntariat	93.633,11	92.662,64	92.662,64	92.662,64	87.295,05	970,47	0,00	5.367,59	0,00
	PROJ 0025 Instal·lacions esportives	86.200,99	86.006,36	86.006,36	86.006,36	80.638,77	194,63	0,00	5.367,59	0,00
	PROJ 0027 Desplegar Pla Nacional Joventut And	4.295,04	2.164,47	2.164,47	2.164,47	2.164,47	0,00	0,00	0,00	0,00
	PROJ 0029 Punt Jove	2.408,04	2.164,47	2.164,47	2.164,47	2.164,47	0,00	0,00	0,00	0,00
	PROJ 0031 Fòrum Nacion. de la Jovent. d'And.	239,83	196,77	196,77	196,77	196,77	43,06	0,00	0,00	0,00
	PROJ 0032 Voluntariat	489,21	0,00	0,00	0,00	0,00	489,21	0,00	0,00	0,00
185	Departament de Justícia	67.230,55	66.729,50	66.729,50	66.729,50	66.729,50	501,05	0,00	0,00	0,00
	PROJ 0002 Consell Superior de la Justícia	67.230,55	66.729,50	66.729,50	66.729,50	66.729,50	501,05	0,00	0,00	0,00
190	Unitat Intel·ligència Financera (UIF)	4.765,08	4.153,60	4.153,60	4.153,60	4.153,60	611,48	0,00	0,00	0,00
	PROJ 0001 Unitat Intel·ligència Financera	4.765,08	4.153,60	4.153,60	4.153,60	4.153,60	611,48	0,00	0,00	0,00
2 2 7 10	Treb. realitz per empr. seguretat	75.995,05	73.557,80	73.557,80	73.557,80	73.557,80	2.437,25	0,00	0,00	0,00
	PROJ 0006 Gestió patrimoni de la Casa Rossell	75.995,05	73.557,80	73.557,80	73.557,80	73.557,80	2.437,25	0,00	0,00	0,00
100	Gabinet del Cap de Govern	2.710,24	2.390,85	2.390,85	2.390,85	2.390,85	319,39	0,00	0,00	0,00
	PROJ 0006 Gestió patrimoni de la Casa Rossell	2.710,24	2.390,85	2.390,85	2.390,85	2.390,85	319,39	0,00	0,00	0,00
120	Secretaria General del Govern	4.798,15	4.538,94	4.538,94	4.538,94	4.538,94	259,21	0,00	0,00	0,00
	PROJ 0001 PG Secretaria de Govern	4.798,15	4.538,94	4.538,94	4.538,94	4.538,94	259,21	0,00	0,00	0,00
140	Departament de Sistemes d'Informació	5.262,88	4.361,76	4.361,76	4.361,76	4.361,76	901,12	0,00	0,00	0,00
	PROJ 0001 Servets generals	5.262,88	4.361,76	4.361,76	4.361,76	4.361,76	901,12	0,00	0,00	0,00
150	Departament de Suport	49.030,03	48.937,38	48.937,38	48.937,38	48.937,38	92,65	0,00	0,00	0,00
	PROJ 0002 Condicionament ministeris	49.030,03	48.937,38	48.937,38	48.937,38	48.937,38	92,65	0,00	0,00	0,00
	PROJ 0002 Central de Compres	496,78	404,58	404,58	404,58	404,58	92,20	0,00	0,00	0,00
180	SE d'Esports, Joventut i Voluntariat	158,13	157,87	157,87	157,87	157,87	0,26	0,00	0,00	0,00
	PROJ 0025 Instal·lacions esportives	158,13	157,87	157,87	157,87	157,87	0,26	0,00	0,00	0,00
185	Departament de Justícia	13.476,82	12.637,52	12.637,52	12.637,52	12.637,52	839,30	0,00	0,00	0,00
	PROJ 0002 Consell Superior de la Justícia	13.476,82	12.637,52	12.637,52	12.637,52	12.637,52	839,30	0,00	0,00	0,00
190	Unitat Intel·ligència Financera (UIF)	558,80	533,48	533,48	533,48	533,48	25,32	0,00	0,00	0,00
	PROJ 0001 Unitat Intel·ligència Financera	558,80	533,48	533,48	533,48	533,48	25,32	0,00	0,00	0,00
2 2 7 20	Treb. realitz empr. valor./perit.	362.899,55	356.033,92	356.033,92	356.033,92	325.484,60	6.865,63	0,00	30.549,32	0,00
	PROJ 0001 Batllia d'Andorra	362.899,55	356.033,92	356.033,92	356.033,92	325.484,60	6.865,63	0,00	30.549,32	0,00
150	Departament de Suport	475,59	156,00	156,00	156,00	156,00	319,59	0,00	0,00	0,00
	PROJ 0003 Transports de l'Administració	475,59	156,00	156,00	156,00	156,00	319,59	0,00	0,00	0,00
185	Departament de Justícia	362.423,96	355.877,92	355.877,92	355.877,92	325.484,60	6.546,04	0,00	30.549,32	0,00
	PROJ 0001 Batllia d'Andorra	362.423,96	355.877,92	355.877,92	355.877,92	325.484,60	6.546,04	0,00	30.549,32	0,00
PROJ 0001	Batllia d'Andorra	349.058,96	343.631,12	343.631,12	343.631,12	313.081,80	5.427,84	0,00	0,00	0,00
PROJ 0003	Tribunal Superior de Justícia	615,00	564,47	564,47	564,47	564,47	50,53	0,00	0,00	0,00
PROJ 0004	Tribunal de Cortes	12.600,00	11.682,33	11.682,33	11.682,33	11.682,33	917,67	0,00	0,00	0,00
PROJ 0005	Fiscalia General	150,00	0,00	0,00	0,00	0,00	150,00	0,00	0,00	0,00
2 2 7 30	Treb. realitz empr. process. dades	174.475,41	144.287,83	144.287,83	144.287,83	95.620,07	30.187,58	0,00	48.667,76	0,00
	PROJ 0005 Batllia d'Andorra	174.475,41	144.287,83	144.287,83	144.287,83	95.620,07	30.187,58	0,00	48.667,76	0,00

Ministeri de la Presidència del Govern

Compte pressupostari (Econòmic - Administratiu - Funcional)	Pressupostat	Autoritzat	Compromès	Liquidat	Pagat	Saldo Press.	Saldo Aut.	Saldo Comp.	Saldo Liq.
PROJ 0002 Servei fotogràfic	750,00	0,00	0,00	0,00	0,00	0,00	0,00	0,00	0,00
120 Secretaria General del Govern	1.242,00	594,22	594,22	594,22	594,22	647,78	0,00	0,00	0,00
PROJ 0001 PG Secretaria de Govern	619,20	594,22	594,22	594,22	594,22	24,98	0,00	0,00	0,00
PROJ 0029 PG Gabinet Jurídic	622,80	0,00	0,00	0,00	0,00	622,80	0,00	0,00	0,00
130 SE Ref.Admin.Promoció Societat Coneixement	579,00	575,18	575,18	575,18	575,18	3,82	0,00	0,00	0,00
PROJ 0005 Tràmits	579,00	575,18	575,18	575,18	575,18	3,82	0,00	0,00	0,00
140 Departament de Sistemes d'Informació	1.500,00	686,18	686,18	686,18	686,18	813,82	0,00	0,00	0,00
PROJ 0001 Serveis generals	1.500,00	686,18	686,18	686,18	686,18	813,82	0,00	0,00	0,00
160 Departament d'Estadística	300,00	0,00	0,00	0,00	0,00	300,00	0,00	0,00	0,00
PROJ 0001 Serveis d'Estudis	300,00	0,00	0,00	0,00	0,00	300,00	0,00	0,00	0,00
165 Dept. d'Infraestruct. i Projectestràtics	120,00	24,12	24,12	24,12	24,12	95,88	0,00	0,00	0,00
PROJ 0001 Desenvolupament de projectes	120,00	24,12	24,12	24,12	24,12	95,88	0,00	0,00	0,00
180 SE d'Esports, Joventut i Voluntariat	1.811,44	1.655,80	1.655,80	1.655,80	1.655,80	155,64	0,00	0,00	0,00
PROJ 0001 PG Esports	1.655,80	1.655,80	1.655,80	1.655,80	1.655,80	0,00	0,00	0,00	0,00
PROJ 0029 Punt Jove	155,64	0,00	0,00	0,00	0,00	155,64	0,00	0,00	0,00
195 Unitat Prev. i Lluita contra la Corrup.	4.196,34	4.196,30	4.196,30	4.196,30	4.196,30	0,04	0,00	0,00	0,00
PROJ 0002 Unit.prev. i lluita cont. corrupció	4.196,34	4.196,30	4.196,30	4.196,30	4.196,30	0,04	0,00	0,00	0,00
2 3 0 10 Reembors. de dietes ag.adm.Indefin.	10.400,00	5.299,94	5.299,94	4.694,20	4.694,20	5.100,06	0,00	605,74	0,00
185 Departament de Justícia	10.400,00	5.299,94	5.299,94	4.694,20	4.694,20	5.100,06	0,00	605,74	0,00
PROJ 0002 Consell Superior de la Justícia	10.400,00	5.299,94	5.299,94	4.694,20	4.694,20	5.100,06	0,00	605,74	0,00
2 3 0 15 Reemb. dietes personal rel'especial	2.484,94	258,55	258,55	258,55	258,55	2.226,39	0,00	0,00	0,00
100 Gabinet del Cap de Govern	1.984,94	0,00	0,00	0,00	0,00	1.984,94	0,00	0,00	0,00
PROJ 0008 Relacions mitjans de comunicació	1.984,94	0,00	0,00	0,00	0,00	1.984,94	0,00	0,00	0,00
190 Unitat Intel·ligència Financera (UIF)	500,00	258,55	258,55	258,55	258,55	241,45	0,00	0,00	0,00
PROJ 0001 Unitat Intel·ligència Financera	500,00	258,55	258,55	258,55	258,55	241,45	0,00	0,00	0,00
2 3 0 20 Reemb. dietes ag. adm. caràct. eventual	100,00	0,00	0,00	0,00	0,00	100,00	0,00	0,00	0,00
110 Departament de Protocol	100,00	0,00	0,00	0,00	0,00	100,00	0,00	0,00	0,00
PROJ 0001 PG de Protocol	100,00	0,00	0,00	0,00	0,00	100,00	0,00	0,00	0,00
2 3 0 30 Reemborsament de dietes altre perso	1.900,00	0,00	0,00	0,00	0,00	1.900,00	0,00	0,00	0,00
120 Secretaria General del Govern	1.900,00	0,00	0,00	0,00	0,00	1.900,00	0,00	0,00	0,00
PROJ 0003 Eleccions	1.900,00	0,00	0,00	0,00	0,00	1.900,00	0,00	0,00	0,00
2 3 1 Locomoció	73.956,59	52.830,60	52.830,60	52.251,01	52.251,01	21.125,99	0,00	579,59	0,00
2 3 1 00 Locomoció i desplaç. del personal	73.956,59	52.830,60	52.830,60	52.251,01	52.251,01	21.125,99	0,00	579,59	0,00
100 Gabinet del Cap de Govern	25.863,92	14.210,01	14.210,01	14.210,01	14.210,01	11.653,91	0,00	0,00	0,00
PROJ 0001 Gabinet Cap de Govern	24.451,28	14.210,01	14.210,01	14.210,01	14.210,01	10.241,27	0,00	0,00	0,00
PROJ 0008 Relacions mitjans de comunicació	1.412,64	0,00	0,00	0,00	0,00	1.412,64	0,00	0,00	0,00
110 Departament de Protocol	13.853,14	9.923,83	9.923,83	9.923,83	9.923,83	3.929,31	0,00	0,00	0,00
PROJ 0001 PG de Protocol	13.853,14	9.923,83	9.923,83	9.923,83	9.923,83	3.929,31	0,00	0,00	0,00
120 Secretaria General del Govern	300,00	104,40	104,40	104,40	104,40	195,60	0,00	0,00	0,00
PROJ 0029 PG Gabinet Jurídic	300,00	104,40	104,40	104,40	104,40	195,60	0,00	0,00	0,00
130 SE Ref.Admin.Promoció Societat Coneixement	59,50	9,50	9,50	9,50	9,50	50,00	0,00	0,00	0,00
PROJ 0005 Tràmits	59,50	9,50	9,50	9,50	9,50	50,00	0,00	0,00	0,00
140 Departament de Sistemes d'Informació	3.375,00	1.413,83	1.413,83	1.413,83	1.413,83	1.961,17	0,00	0,00	0,00
PROJ 0001 Serveis generals	3.375,00	1.413,83	1.413,83	1.413,83	1.413,83	1.961,17	0,00	0,00	0,00
145 Unitat de Publicacions	50,00	17,05	17,05	17,05	17,05	32,95	0,00	0,00	0,00
PROJ 0001 Edició i publicació del BOPA	50,00	17,05	17,05	17,05	17,05	32,95	0,00	0,00	0,00
150 Departament de Suport	201,97	40,20	40,20	40,20	40,20	161,77	0,00	0,00	0,00
PROJ 0003 Transports de l'Administració	201,97	40,20	40,20	40,20	40,20	161,77	0,00	0,00	0,00
160 Departament d'Estadística	600,00	0,00	0,00	0,00	0,00	600,00	0,00	0,00	0,00
PROJ 0001 Serveis d'Estudis	600,00	0,00	0,00	0,00	0,00	600,00	0,00	0,00	0,00
165 Dept. d'Infraestruct. i Projectestràtics	280,00	162,34	162,34	78,05	78,05	117,66	0,00	84,29	0,00
PROJ 0001 Desenvolupament de projectes	280,00	162,34	162,34	78,05	78,05	117,66	0,00	84,29	0,00
180 SE d'Esports, Joventut i Voluntariat	2.592,75	2.524,50	2.524,50	2.524,50	2.524,50	68,25	0,00	0,00	0,00
PROJ 0001 PG Esports	2.123,10	2.106,00	2.106,00	2.106,00	2.106,00	17,10	0,00	0,00	0,00
PROJ 0029 Punt Jove	469,65	418,50	418,50	418,50	418,50	51,15	0,00	0,00	0,00
185 Departament de Justícia	22.000,00	19.662,93	19.662,93	19.167,63	19.167,63	2.337,07	0,00	495,30	0,00
PROJ 0002 Consell Superior de la Justícia	22.000,00	19.662,93	19.662,93	19.167,63	19.167,63	2.337,07	0,00	495,30	0,00
190 Unitat Intel·ligència Financera (UIF)	1.100,00	1.081,74	1.081,74	1.081,74	1.081,74	18,26	0,00	0,00	0,00
PROJ 0001 Unitat Intel·ligència Financera	1.100,00	1.081,74	1.081,74	1.081,74	1.081,74	18,26	0,00	0,00	0,00

Ministeri de la Presidència del Govern

Compte pressupostari (Econòmic - Administratiu - Funcional)	Pressupostat	Autoritzat	Compromès	Liquidat	Pagat	Saldo Press.	Saldo Aut.	Saldo Comp.	Saldo Liq.
195 Unitat Prev. i Lluita contra la Corrup. PROJ 0002	3.680,31 3.680,31	3.680,27 3.680,27	3.680,27 3.680,27	3.680,27 3.680,27	3.680,27 3.680,27	0,04 0,04	0,00 0,00	0,00 0,00	0,00 0,00
2 4 Nous serveis	284.159,00	283.279,00	283.279,00	283.279,00	283.279,00	880,00	0,00	0,00	0,00
2 4 2 Nous serveis: Eleccions generals	284.159,00	283.279,00	283.279,00	283.279,00	283.279,00	880,00	0,00	0,00	0,00
2 4 2 10 Nous serveis: Eleccions generals	284.159,00	283.279,00	283.279,00	283.279,00	283.279,00	880,00	0,00	0,00	0,00
120 Secretaria General del Govern	284.159,00	283.279,00	283.279,00	283.279,00	283.279,00	880,00	0,00	0,00	0,00
PROJ 0023 Eleccions	284.159,00	283.279,00	283.279,00	283.279,00	283.279,00	880,00	0,00	0,00	0,00
4 Transferències corrents	14.266.668,96	14.167.200,69	14.167.200,69	14.107.959,64	14.107.959,64	99.468,27	0,00	59.241,05	0,00
4 0 Coprinc., Consell Gral. i Trib. Const.	6.754.831,82	6.744.159,39	6.744.159,39	6.744.159,39	6.744.159,39	10.672,43	0,00	0,00	0,00
4 0 2 Als coprínceps	878.345,96	878.345,88	878.345,88	878.345,88	878.345,88	0,08	0,00	0,00	0,00
4 0 2 00 Als coprínceps	878.345,96	878.345,88	878.345,88	878.345,88	878.345,88	0,08	0,00	0,00	0,00
120 Secretaria General del Govern	878.345,96	878.345,88	878.345,88	878.345,88	878.345,88	0,08	0,00	0,00	0,00
PROJ 0020 Coprínceps	878.345,96	878.345,88	878.345,88	878.345,88	878.345,88	0,08	0,00	0,00	0,00
4 0 3 Consell Gral. i Trib. Constitucional	5.876.485,86	5.865.813,51	5.865.813,51	5.865.813,51	5.865.813,51	10.672,35	0,00	0,00	0,00
4 0 3 00 Consell General	5.269.345,54	5.269.345,47	5.269.345,47	5.269.345,47	5.269.345,47	0,07	0,00	0,00	0,00
120 Secretaria General del Govern	5.269.345,54	5.269.345,47	5.269.345,47	5.269.345,47	5.269.345,47	0,07	0,00	0,00	0,00
PROJ 0021 Consell General	5.269.345,54	5.269.345,47	5.269.345,47	5.269.345,47	5.269.345,47	0,07	0,00	0,00	0,00
4 0 3 10 Tribunal Constitucional	607.140,32	596.468,04	596.468,04	596.468,04	596.468,04	10.672,28	0,00	0,00	0,00
120 Secretaria General del Govern	607.140,32	596.468,04	596.468,04	596.468,04	596.468,04	10.672,28	0,00	0,00	0,00
PROJ 0009 Tribunal Constitucional	607.140,32	596.468,04	596.468,04	596.468,04	596.468,04	10.672,28	0,00	0,00	0,00
4 1 A org. autònoms adm. i paraplú.	136.697,12	112.861,62	112.861,62	106.161,62	106.161,62	23.835,50	0,00	6.700,00	0,00
4 1 2 A organismes autònoms administratiu	128.697,12	105.777,12	105.777,12	99.077,12	99.077,12	22.920,00	0,00	6.700,00	0,00
4 1 2 16 Consell Andorrà de l'Audiovisual	128.697,12	105.777,12	105.777,12	99.077,12	99.077,12	22.920,00	0,00	6.700,00	0,00
120 Secretaria General del Govern	128.697,12	105.777,12	105.777,12	99.077,12	99.077,12	22.920,00	0,00	6.700,00	0,00
PROJ 0026 Consell Andorrà de l'Audiovisual	128.697,12	105.777,12	105.777,12	99.077,12	99.077,12	22.920,00	0,00	6.700,00	0,00
4 1 2 60 EFPEM	8.000,00	7.084,50	7.084,50	7.084,50	7.084,50	915,50	0,00	0,00	0,00
180 SE d'Esports, Joventut i Voluntariat	8.000,00	7.084,50	7.084,50	7.084,50	7.084,50	915,50	0,00	0,00	0,00
PROJ 0027 Desplegar Pla Nacional Joventut And	8.000,00	7.084,50	7.084,50	7.084,50	7.084,50	915,50	0,00	0,00	0,00
4 4 A empreses públiques altres ens púb	2.998.720,91	2.998.720,85	2.998.720,85	2.998.720,85	2.998.720,85	0,06	0,00	0,00	0,00
4 4 3 A empreses públiques amb forma SA	2.998.720,91	2.998.720,85	2.998.720,85	2.998.720,85	2.998.720,85	0,06	0,00	0,00	0,00
4 4 3 00 RTVA, SA	2.998.720,91	2.998.720,85	2.998.720,85	2.998.720,85	2.998.720,85	0,06	0,00	0,00	0,00
120 Secretaria General del Govern	2.998.720,91	2.998.720,85	2.998.720,85	2.998.720,85	2.998.720,85	0,06	0,00	0,00	0,00
PROJ 0012 RTVA, SA	2.998.720,91	2.998.720,85	2.998.720,85	2.998.720,85	2.998.720,85	0,06	0,00	0,00	0,00
4 6 A corporacions locals	14.219,00	13.253,31	13.253,31	13.253,31	13.253,31	965,69	0,00	0,00	0,00
4 6 2 A corporacions locals	14.219,00	13.253,31	13.253,31	13.253,31	13.253,31	965,69	0,00	0,00	0,00
4 6 2 00 Tractament informàtic	14.219,00	13.253,31	13.253,31	13.253,31	13.253,31	965,69	0,00	0,00	0,00
120 Secretaria General del Govern	14.219,00	13.253,31	13.253,31	13.253,31	13.253,31	965,69	0,00	0,00	0,00
PROJ 0010 Comuns. Tractament informàtic	14.219,00	13.253,31	13.253,31	13.253,31	13.253,31	965,69	0,00	0,00	0,00
4 7 A empreses privades	9.000,00	6.000,00	6.000,00	6.000,00	6.000,00	3.000,00	0,00	0,00	0,00
4 7 2 A empreses privades	9.000,00	6.000,00	6.000,00	6.000,00	6.000,00	3.000,00	0,00	0,00	0,00
4 7 2 90 A altres empreses privades	9.000,00	6.000,00	6.000,00	6.000,00	6.000,00	3.000,00	0,00	0,00	0,00
165 Dept. d'Infraestruct. i Projectestràtics	9.000,00	6.000,00	6.000,00	6.000,00	6.000,00	3.000,00	0,00	0,00	0,00
PROJ 0001 Desenvolupament de projectes	9.000,00	6.000,00	6.000,00	6.000,00	6.000,00	3.000,00	0,00	0,00	0,00
4 8 A famílies i institucions sense fin	4.316.415,38	4.258.413,26	4.258.413,26	4.213.026,26	4.213.026,26	58.002,12	0,00	45.387,00	0,00
4 8 2 A famílies i institucions sense fin	4.004.171,09	3.988.297,22	3.988.297,22	3.986.497,22	3.986.497,22	15.873,87	0,00	1.800,00	0,00
4 8 2 10 Federacions i clubs esportius	4.004.171,09	3.988.297,22	3.988.297,22	3.986.497,22	3.986.497,22	15.873,87	0,00	1.800,00	0,00
180 SE d'Esports, Joventut i Voluntariat	4.004.171,09	3.988.297,22	3.988.297,22	3.986.497,22	3.986.497,22	15.873,87	0,00	1.800,00	0,00
PROJ 0006 Federacions i clubs	24.151,00	24.010,00	24.010,00	24.010,00	24.010,00	141,00	0,00	0,00	0,00
4 8 2 20 A instit. sense finalitat de lucre	6.151,00	6.010,00	6.010,00	6.010,00	6.010,00	141,00	0,00	0,00	0,00
100 Gabinet del Cap de Govern	6.151,00	6.010,00	6.010,00	6.010,00	6.010,00	141,00	0,00	0,00	0,00
PROJ 0008 Relacions mitjans de comunicació	6.151,00	6.010,00	6.010,00	6.010,00	6.010,00	141,00	0,00	0,00	0,00
110 Departament de Protocol	6.000,00	6.000,00	6.000,00	6.000,00	6.000,00	0,00	0,00	0,00	0,00
PROJ 0001 PG de Protocol	6.000,00	6.000,00	6.000,00	6.000,00	6.000,00	0,00	0,00	0,00	0,00
120 Secretaria General del Govern	6.000,00	6.000,00	6.000,00	6.000,00	6.000,00	0,00	0,00	0,00	0,00
PROJ 0001 PG Secretaria de Govern	6.000,00	6.000,00	6.000,00	6.000,00	6.000,00	0,00	0,00	0,00	0,00
180 SE d'Esports, Joventut i Voluntariat	6.000,00	6.000,00	6.000,00	6.000,00	6.000,00	0,00	0,00	0,00	0,00
PROJ 0027 Desplegar Pla Nacional Joventut And	6.000,00	6.000,00	6.000,00	6.000,00	6.000,00	0,00	0,00	0,00	0,00
4 8 2 40 Inst. sense finalitat de lucre	67.220,58	62.122,48	62.122,48	18.535,48	18.535,48	5.098,10	0,00	43.587,00	0,00

Ministeri de la Presidència del Govern

Compte pressupostari (Econòmic - Administratiu - Funcional)		Pressupostat	Autoritzat	Compromès	Liquidat	Pagat	Saldo Press.	Saldo Aut.	Saldo Comp.	Saldo Liq.
6	4 0 50 Aplicacions informàtiques	15.000,00	14.998,50	14.998,50	14.998,50	14.998,50	1,50	0,00	0,00	0,00
140	Departament de Sistemes d'Informació PROJ 0002 Informatització específica Adm.	15.000,00	14.998,50	14.998,50	14.998,50	14.998,50	1,50	0,00	0,00	0,00
7	Transferències de capital	11.115.691,42	11.092.731,06	11.092.731,06	10.894.348,60	10.894.348,60	22.960,36	0,00	198.382,46	0,00
7 0	Consell Gral./ Trib. Constitucional	10.689.868,58	10.666.908,22	10.666.908,22	10.637.408,22	10.637.408,22	22.960,36	0,00	29.500,00	0,00
7 0 0	Consell General	10.614.874,61	10.614.874,61	10.614.874,61	10.614.874,61	10.614.874,61	0,00	0,00	0,00	0,00
7 0 0 00	Consell General	10.614.874,61	10.614.874,61	10.614.874,61	10.614.874,61	10.614.874,61	0,00	0,00	0,00	0,00
120	Secretaria General del Govern	10.614.874,61	10.614.874,61	10.614.874,61	10.614.874,61	10.614.874,61	0,00	0,00	0,00	0,00
PROJ 0021	Consell General	10.614.874,61	10.614.874,61	10.614.874,61	10.614.874,61	10.614.874,61	0,00	0,00	0,00	0,00
7 0 1	Tribunal Constitucional	74.993,97	52.033,61	52.033,61	22.533,61	22.533,61	22.960,36	0,00	29.500,00	0,00
7 0 1 00	Tribunal Constitucional	74.993,97	52.033,61	52.033,61	22.533,61	22.533,61	22.960,36	0,00	29.500,00	0,00
120	Secretaria General del Govern	74.993,97	52.033,61	52.033,61	22.533,61	22.533,61	22.960,36	0,00	29.500,00	0,00
PROJ 0009	Tribunal Constitucional	74.993,97	52.033,61	52.033,61	22.533,61	22.533,61	22.960,36	0,00	29.500,00	0,00
7 4	A empreses públiques, altres ens púb	425.822,84	425.822,84	425.822,84	256.940,38	256.940,38	0,00	0,00	168.882,46	0,00
7 4 3	A empreses públiques amb forma SA	425.822,84	425.822,84	425.822,84	256.940,38	256.940,38	0,00	0,00	168.882,46	0,00
7 4 3 00	RTVA, SA	425.822,84	425.822,84	425.822,84	256.940,38	256.940,38	0,00	0,00	168.882,46	0,00
120	Secretaria General del Govern	425.822,84	425.822,84	425.822,84	256.940,38	256.940,38	0,00	0,00	168.882,46	0,00
PROJ 0012	RTVA, SA	425.822,84	425.822,84	425.822,84	256.940,38	256.940,38	0,00	0,00	168.882,46	0,00
Total Ministeri de la Presidència del Govern		54.063.823,61	52.502.145,28	52.502.145,28	50.761.117,82	50.761.117,82	1.561.678,33	0,00	1.741.027,46	0,00

Ministeri d'Economia i Finances

Compte pressupostari (Econòmic - Administratiu - Funcional)	Pressupostat	Autoritzat	Compromès	Liquidat	Pagat	Saldo Press.	Saldo Aut.	Saldo Comp.	Saldo Liq.
250 Departament de Finances	315,00	291,34	291,34	291,34	291,34	23,66	0,00	0,00	0,00
PROJ 0001 Serv. Grels. del M. de Finances	315,00	291,34	291,34	291,34	291,34	23,66	0,00	0,00	0,00
260 Departament d'Habitatge	128,00	88,28	88,28	88,28	88,28	39,72	0,00	0,00	0,00
PROJ 0001 Serveis Grels Departament Habitatge	128,00	88,28	88,28	88,28	88,28	39,72	0,00	0,00	0,00
2 1 5 Rep. i cons., mobiliari i efectes	175,76	175,76	175,76	175,76	175,76	0,00	0,00	0,00	0,00
2 1 5 00 Reparació i conservació. Mobiliari	175,76	175,76	175,76	175,76	175,76	0,00	0,00	0,00	0,00
260 Departament d'Habitatge	175,76	175,76	175,76	175,76	175,76	0,00	0,00	0,00	0,00
PROJ 0003 Mesures d'accés a l'habitatge	175,76	175,76	175,76	175,76	175,76	0,00	0,00	0,00	0,00
2 1 6 Reparació i conser. d'equip. i inf.	22.397,78	15.642,53	15.642,53	15.642,53	15.642,53	6.755,25	0,00	0,00	0,00
2 1 6 00 Reparació i conservació d'equip.	22.397,78	15.642,53	15.642,53	15.642,53	15.642,53	6.755,25	0,00	0,00	0,00
200 Departament d'Economia	7.280,00	7.280,00	7.280,00	7.280,00	7.280,00	0,00	0,00	0,00	0,00
PROJ 0001 Serveis generals d'economia	7.280,00	7.280,00	7.280,00	7.280,00	7.280,00	0,00	0,00	0,00	0,00
210 Departament d'Intervenció General	15.117,78	8.362,53	8.362,53	8.362,53	8.362,53	6.755,25	0,00	0,00	0,00
PROJ 0001 Controls fiscal. Govern i paraplú.	8.842,06	5.286,81	5.286,81	5.286,81	5.286,81	3.555,25	0,00	0,00	0,00
PROJ 0002 Desenvol. comptabilitat pública	6.275,72	3.075,72	3.075,72	3.075,72	3.075,72	3.200,00	0,00	0,00	0,00
2 2 Material, subministraments i altres	3.421.296,99	2.160.720,50	2.160.720,50	1.954.815,89	1.954.815,89	1.260.576,49	0,00	205.904,61	0,00
2 2 0 Material d'oficina	128.047,08	65.757,15	65.757,15	55.315,87	55.315,87	62.289,93	0,00	10.441,28	0,00
2 2 0 00 Material d'oficina ordinari	250,00	0,00	0,00	0,00	0,00	250,00	0,00	0,00	0,00
200 Departament d'Economia	250,00	0,00	0,00	0,00	0,00	250,00	0,00	0,00	0,00
PROJ 0016 OMPA	250,00	0,00	0,00	0,00	0,00	250,00	0,00	0,00	0,00
2 2 0 01 Impressió de documents	108.664,84	50.873,94	50.873,94	44.001,68	44.001,68	57.790,90	0,00	6.872,26	0,00
200 Departament d'Economia	12.694,64	5.836,48	5.836,48	5.836,48	5.836,48	6.858,16	0,00	0,00	0,00
PROJ 0012 Administració del transport	11.865,50	0,00	0,00	0,00	0,00	829,14	0,00	0,00	0,00
PROJ 0013 Control transport cable i pistes	829,14	5.836,48	5.836,48	5.836,48	5.836,48	6.029,02	0,00	0,00	0,00
230 Departament de Duana	490,20	490,20	490,20	490,20	490,20	0,00	0,00	0,00	0,00
PROJ 0001 Serveis generals de Duana	490,20	490,20	490,20	490,20	490,20	0,00	0,00	0,00	0,00
240 Tributs	95.480,00	44.547,26	44.547,26	37.675,00	37.675,00	50.932,74	0,00	6.872,26	0,00
PROJ 0001 Tributs	95.480,00	44.547,26	44.547,26	37.675,00	37.675,00	50.932,74	0,00	6.872,26	0,00
2 2 0 20 Premsa i revistes	6.867,11	3.990,80	3.990,80	3.990,80	3.990,80	2.876,31	0,00	0,00	0,00
200 Departament d'Economia	2.720,00	660,00	660,00	660,00	660,00	2.060,00	0,00	0,00	0,00
PROJ 0001 Serveis generals d'economia	2.000,00	660,00	660,00	660,00	660,00	2.000,00	0,00	0,00	0,00
PROJ 0021 Oficina Innovació Empresarial	720,00	0,00	0,00	0,00	0,00	0,00	0,00	0,00	0,00
230 Departament de Duana	1.052,11	297,80	297,80	297,80	297,80	754,31	0,00	0,00	0,00
PROJ 0001 Serveis generals de Duana	1.052,11	297,80	297,80	297,80	297,80	754,31	0,00	0,00	0,00
250 Departament de Finances	3.095,00	3.033,00	3.033,00	3.033,00	3.033,00	62,00	0,00	0,00	0,00
PROJ 0001 Serv. Grels. del M. de Finances	3.095,00	3.033,00	3.033,00	3.033,00	3.033,00	62,00	0,00	0,00	0,00
2 2 0 30 Llibres i altres publicacions	8.696,11	7.323,39	7.323,39	7.323,39	7.323,39	1.372,72	0,00	0,00	0,00
200 Departament d'Economia	1.116,85	929,04	929,04	929,04	929,04	187,81	0,00	0,00	0,00
PROJ 0001 Serveis generals d'economia	200,00	62,24	62,24	62,24	62,24	137,76	0,00	0,00	0,00
PROJ 0012 Administració del transport	866,80	866,80	866,80	866,80	866,80	0,00	0,00	0,00	0,00
PROJ 0016 OMPA	50,05	0,00	0,00	0,00	0,00	50,05	0,00	0,00	0,00
210 Departament d'Intervenció General	252,00	34,62	34,62	34,62	34,62	217,38	0,00	0,00	0,00
PROJ 0001 Controls fiscal. Govern i paraplú.	252,00	34,62	34,62	34,62	34,62	217,38	0,00	0,00	0,00
220 Departament de Pressupost i Patrimoni	12,00	0,00	0,00	0,00	0,00	12,00	0,00	0,00	0,00
PROJ 0001 Planif. i gestió pressupostària	12,00	0,00	0,00	0,00	0,00	12,00	0,00	0,00	0,00
230 Departament de Duana	6.555,26	6.359,73	6.359,73	6.359,73	6.359,73	195,53	0,00	0,00	0,00
PROJ 0001 Serveis generals de Duana	6.555,26	6.359,73	6.359,73	6.359,73	6.359,73	195,53	0,00	0,00	0,00
240 Tributs	300,00	0,00	0,00	0,00	0,00	300,00	0,00	0,00	0,00
PROJ 0001 Tributs	300,00	0,00	0,00	0,00	0,00	300,00	0,00	0,00	0,00
250 Departament de Finances	460,00	0,00	0,00	0,00	0,00	460,00	0,00	0,00	0,00
PROJ 0001 Serv. Grels. del M. de Finances	460,00	0,00	0,00	0,00	0,00	460,00	0,00	0,00	0,00
2 2 0 40 Consumibles d'informàtica	3.569,02	3.569,02	3.569,02	3.569,02	3.569,02	0,00	0,00	3.569,02	0,00
230 Departament de Duana	3.569,02	3.569,02	3.569,02	3.569,02	3.569,02	0,00	0,00	3.569,02	0,00
PROJ 0001 Serveis generals de Duana	3.569,02	3.569,02	3.569,02	3.569,02	3.569,02	0,00	0,00	3.569,02	0,00
2 2 1 Subministraments	296.381,69	209.295,94	209.295,94	126.739,97	126.739,97	87.085,75	0,00	82.555,97	0,00
2 2 1 00 Energia elèctrica	95.322,29	91.388,16	91.388,16	42.284,05	42.284,05	3.934,13	0,00	49.104,11	0,00
200 Departament d'Economia	800,00	0,00	0,00	0,00	0,00	800,00	0,00	0,00	0,00

Ministeri d'Economia i Finances

Compte pressupostari (Econòmic - Administratiu - Funcional)	Pressupostat	Autoritzat	Compromès	Liquidat	Pagat	Saldo Press.	Saldo Aut.	Saldo Comp.	Saldo Liq.
PROJ 0001 Serveis generals de Duana	372,27	0,00	0,00	0,00	0,00	372,27	0,00	0,00	0,00
250 Departament de Finances	909,04	909,04	909,04	909,04	909,04	0,00	0,00	0,00	0,00
PROJ 0001 Serv. Grals. del M. de Finances	909,04	909,04	909,04	909,04	909,04	0,00	0,00	0,00	0,00
6 0 6 Equip. per a proces. d'informació	603.172,65	602.232,84	602.232,84	603.172,65	3.707,25	939,81	0,00	598.525,59	0,00
6 0 6 10 Equipaments per a processos d'inf	603.172,65	602.232,84	602.232,84	603.172,65	3.707,25	939,81	0,00	598.525,59	0,00
230 Departament de Duana	603.172,65	602.232,84	602.232,84	603.172,65	3.707,25	939,81	0,00	598.525,59	0,00
PROJ 0008 Serveis externs	600.000,00	599.060,19	599.060,19	599.060,19	534,60	939,81	0,00	598.525,59	0,00
PROJ 0008 Comerç Exterior	3.172,65	3.172,65	3.172,65	3.172,65	3.172,65	0,00	0,00	0,00	0,00
6 0 8 Altre immobilitzat material	15.357,33	15.031,14	15.031,14	15.031,14	2.763,74	326,19	0,00	12.267,40	0,00
6 0 8 70 Equipaments de seguretat	13.589,50	13.568,05	13.568,05	13.568,05	1.300,65	21,45	0,00	12.267,40	0,00
230 Departament de Duana	13.589,50	13.568,05	13.568,05	13.568,05	1.300,65	21,45	0,00	12.267,40	0,00
PROJ 0006 Frau comercial	13.589,50	13.568,05	13.568,05	13.568,05	1.300,65	21,45	0,00	12.267,40	0,00
230 Departament de Duana	1.767,83	1.463,09	1.463,09	1.463,09	1.463,09	304,74	0,00	0,00	0,00
PROJ 0008 Serveis externs	1.767,83	1.463,09	1.463,09	1.463,09	1.463,09	304,74	0,00	0,00	0,00
7 Transferències de capital	49.506.428,43	49.506.428,40	49.506.428,40	49.506.428,40	49.506.428,40	0,03	0,00	0,00	0,00
7 6 Corporacions locals	49.506.428,43	49.506.428,40	49.506.428,40	49.506.428,40	49.506.428,40	0,03	0,00	0,00	0,00
7 6 2 Corporacions locals	49.506.428,43	49.506.428,40	49.506.428,40	49.506.428,40	49.506.428,40	0,03	0,00	0,00	0,00
7 6 2 00 Transferències Comuns	49.506.428,43	49.506.428,40	49.506.428,40	49.506.428,40	49.506.428,40	0,03	0,00	0,00	0,00
240 Tributs	49.506.428,43	49.506.428,40	49.506.428,40	49.506.428,40	49.506.428,40	0,03	0,00	0,00	0,00
PROJ 0003 Transferències als comuns	49.506.428,43	49.506.428,40	49.506.428,40	49.506.428,40	49.506.428,40	0,03	0,00	0,00	0,00
8 Actius financers	118.256,00	118.256,00	118.256,00	118.256,00	118.256,00	0,00	0,00	116.025,00	0,00
8 1 Concessió de préstecs	118.256,00	118.256,00	118.256,00	118.256,00	118.256,00	0,00	0,00	116.025,00	0,00
8 1 0 Concessió de crèdits	118.256,00	118.256,00	118.256,00	118.256,00	118.256,00	0,00	0,00	116.025,00	0,00
8 1 0 10 Crèdits habitatge lloguer	118.256,00	118.256,00	118.256,00	118.256,00	118.256,00	0,00	0,00	116.025,00	0,00
260 Departament d'Habitatge	118.256,00	118.256,00	118.256,00	118.256,00	118.256,00	0,00	0,00	116.025,00	0,00
PROJ 0003 Mesures d'accés a l'habitatge	118.256,00	118.256,00	118.256,00	118.256,00	118.256,00	0,00	0,00	116.025,00	0,00
9 Passius financers	246.543.700,00	246.543.700,00	246.543.700,00	246.543.700,00	246.543.700,00	0,00	0,00	0,00	0,00
9 1 Amortització de préstecs	246.543.700,00	246.543.700,00	246.543.700,00	246.543.700,00	246.543.700,00	0,00	0,00	0,00	0,00
9 1 2 Amortització préstecs c/t s.pprivat	246.543.700,00	246.543.700,00	246.543.700,00	246.543.700,00	246.543.700,00	0,00	0,00	0,00	0,00
9 1 2 20 Amortitz. préstecs c/t entitat financ.	246.543.700,00	246.543.700,00	246.543.700,00	246.543.700,00	246.543.700,00	0,00	0,00	0,00	0,00
220 Departament de Pressupost i Patrimoni	246.543.700,00	246.543.700,00	246.543.700,00	246.543.700,00	246.543.700,00	0,00	0,00	0,00	0,00
PROJ 0008 Despeses i operacions financeres	246.543.700,00	246.543.700,00	246.543.700,00	246.543.700,00	246.543.700,00	0,00	0,00	0,00	0,00
Total Ministeri d'Economia i Finances	321.902.299,95	316.433.636,78	316.433.636,78	314.607.777,03	314.607.777,03	5.468.663,17	0,00	1.825.859,75	0,00

Ministeri d'Afers Exteriors i Relacions Institucionals

Compte pressupostari (Econòmic - Administratiu - Funcional)	Pressupostat	Autoritzat	Compromès	Liquidat	Pagat	Saldo Press.	Saldo Aut.	Saldo Comp.	Saldo Liq.
PROJ 0001 Afers Generals Bilaterals-Consulars	2.000,00	1.433,48	1.433,48	1.433,48	1.433,48	566,52	0,00	0,00	0,00
330 Dept. d'Afers Multilaterals i Cooperació	2.500,00	18,72	18,72	18,72	18,72	2.481,28	0,00	0,00	0,00
PROJ 0001 Afers Generals (Multi. i Cooper.)	2.500,00	18,72	18,72	18,72	18,72	2.481,28	0,00	0,00	0,00
2 2 3 10 Missatgers	10.392,71	8.863,81	8.863,81	8.863,81	8.863,81	1.528,90	0,00	993,06	0,00
320 Dpt. Afers Grals, Bilaterals i Consulars	10.392,71	8.863,81	8.863,81	8.863,81	8.863,81	1.528,90	0,00	993,06	0,00
PROJ 0001 Afers Generals Bilaterals-Consulars	10.383,74	8.863,81	8.863,81	8.863,81	8.863,81	1.519,93	0,00	993,06	0,00
PROJ 0012 Mecanisme d'assistència consular	8,97	0,00	0,00	0,00	0,00	9,97	0,00	0,00	0,00
2 2 6 Altres serveis	179.883,73	148.251,07	148.251,07	128.403,29	128.403,29	31.632,66	0,00	19.847,78	0,00
2 2 6 10 Aten. protocol. i de representació	84.073,05	73.612,18	73.612,18	73.612,18	73.612,18	10.400,87	0,00	1.105,25	0,00
310 Dept. Rel. Inst. i Afers Europeus	18.150,00	17.274,50	17.274,50	17.274,50	17.274,50	875,50	0,00	0,00	0,00
PROJ 0049 Embaixades no residents	18.150,00	17.274,50	17.274,50	17.274,50	17.274,50	875,50	0,00	0,00	0,00
320 Dpt. Afers Grals, Bilaterals i Consulars	41.261,03	37.674,86	37.674,86	36.569,61	36.569,61	3.586,17	0,00	1.105,25	0,00
PROJ 0001 Afers Generals Bilaterals-Consulars	41.261,03	37.674,86	37.674,86	36.569,61	36.569,61	3.586,17	0,00	1.105,25	0,00
330 Dept. d'Afers Multilaterals i Cooperació	24.602,02	18.662,82	18.662,82	18.662,82	18.662,82	5.939,20	0,00	0,00	0,00
PROJ 0001 Afers Generals (Multi. i Cooper.)	15.744,33	10.306,79	10.306,79	10.306,79	10.306,79	5.437,54	0,00	0,00	0,00
PROJ 0016 Conferència Iberoamericana	8.857,69	8.356,03	8.356,03	8.356,03	8.356,03	501,66	0,00	0,00	0,00
2 2 6 20 Divulgació i publicacions	34.167,47	31.352,16	31.352,16	14.994,63	14.994,63	2.815,31	0,00	16.357,53	0,00
320 Dpt. Afers Grals, Bilaterals i Consulars	19.642,61	17.767,76	17.767,76	10.330,73	10.330,73	1.874,85	0,00	7.437,03	0,00
PROJ 0001 Afers Generals Bilaterals-Consulars	4.333,92	4.258,92	4.258,92	4.258,92	4.258,92	75,00	0,00	0,00	0,00
PROJ 0012 Mecanisme d'assistència consular	62,77	0,00	0,00	0,00	0,00	62,77	0,00	0,00	0,00
PROJ 0015 Convenis internacionals	15.245,92	13.508,84	13.508,84	6.071,81	6.071,81	1.737,08	0,00	7.437,03	0,00
330 Dept. d'Afers Multilaterals i Cooperació	14.524,86	13.584,40	13.584,40	4.663,90	4.663,90	940,46	0,00	8.920,50	0,00
PROJ 0010 Política DH i Coop. Desenv.	14.524,86	13.584,40	13.584,40	4.663,90	4.663,90	940,46	0,00	8.920,50	0,00
30.963,19	24.017,10	24.017,10	24.017,10	24.017,10	24.017,10	6.946,09	0,00	0,00	0,00
2 2 6 21 Traduccions i correccions	26.231,33	20.778,23	20.778,23	20.778,23	20.778,23	5.453,10	0,00	0,00	0,00
PROJ 0001 Afers Generals Bilaterals-Consulars	2.417,29	0,00	0,00	0,00	0,00	2.417,29	0,00	0,00	0,00
PROJ 0015 Convenis internacionals	23.814,04	20.778,23	20.778,23	20.778,23	20.778,23	3.035,81	0,00	0,00	0,00
330 Dept. d'Afers Multilaterals i Cooperació	4.731,86	3.238,87	3.238,87	3.238,87	3.238,87	1.492,99	0,00	0,00	0,00
PROJ 0001 Afers Generals (Multi. i Cooper.)	2.000,00	629,41	629,41	629,41	629,41	1.370,59	0,00	0,00	0,00
PROJ 0010 Política DH i Coop. Desenv.	2.731,86	2.609,46	2.609,46	2.609,46	2.609,46	122,40	0,00	0,00	0,00
2 2 6 35 Reparació de Nacionals	6.950,00	5.200,00	5.200,00	5.200,00	5.200,00	1.750,00	0,00	0,00	0,00
320 Dpt. Afers Grals, Bilaterals i Consulars	6.950,00	5.200,00	5.200,00	5.200,00	5.200,00	1.750,00	0,00	0,00	0,00
PROJ 0012 Mecanisme d'assistència consular	11.994,58	2.836,02	2.836,02	2.836,02	2.836,02	9.158,56	0,00	0,00	0,00
310 Dept. Rel. Inst. i Afers Europeus	10.141,74	1.459,97	1.459,97	1.459,97	1.459,97	8.681,77	0,00	0,00	0,00
PROJ 0006 CTP	341,74	324,22	324,22	324,22	324,22	17,52	0,00	0,00	0,00
PROJ 0007 Cooperació Andorra - UE	3.000,00	1.135,75	1.135,75	1.135,75	1.135,75	1.864,25	0,00	0,00	0,00
PROJ 0049 Embaixades no residents	6.800,00	0,00	0,00	0,00	0,00	6.800,00	0,00	0,00	0,00
320 Dpt. Afers Grals, Bilaterals i Consulars	1.556,85	1.106,85	1.106,85	1.106,85	1.106,85	450,00	0,00	0,00	0,00
PROJ 0001 Afers Generals Bilaterals-Consulars	1.556,85	1.106,85	1.106,85	1.106,85	1.106,85	450,00	0,00	0,00	0,00
330 Dept. d'Afers Multilaterals i Cooperació	295,99	269,20	269,20	269,20	269,20	26,79	0,00	0,00	0,00
PROJ 0010 Política DH i Coop. Desenv.	295,99	269,20	269,20	269,20	269,20	26,79	0,00	0,00	0,00
2 2 6 70 Publicitat i propaganda	4.585,91	4.474,08	4.474,08	4.474,08	4.474,08	111,83	0,00	0,00	0,00
320 Dpt. Afers Grals, Bilaterals i Consulars	1.119,66	1.040,00	1.040,00	1.040,00	1.040,00	79,66	0,00	0,00	0,00
PROJ 0001 Afers Generals Bilaterals-Consulars	1.119,66	1.040,00	1.040,00	1.040,00	1.040,00	79,66	0,00	0,00	0,00
330 Dept. d'Afers Multilaterals i Cooperació	3.466,25	3.434,08	3.434,08	3.434,08	3.434,08	32,17	0,00	0,00	0,00
PROJ 0001 Afers Generals (Multi. i Cooper.)	3.466,25	3.434,08	3.434,08	3.434,08	3.434,08	32,17	0,00	0,00	0,00
6.997,46	6.547,46	6.547,46	6.547,46	6.547,46	6.547,46	450,00	0,00	2.289,00	0,00
2 2 6 80 Promoció cultural	200,01	0,00	0,00	0,00	0,00	200,01	0,00	0,00	0,00
320 Dpt. Afers Grals, Bilaterals i Consulars	200,01	0,00	0,00	0,00	0,00	200,01	0,00	0,00	0,00
PROJ 0001 Afers Generals Bilaterals-Consulars	200,01	0,00	0,00	0,00	0,00	200,01	0,00	0,00	0,00
330 Dept. d'Afers Multilaterals i Cooperació	6.797,45	6.547,46	6.547,46	4.258,46	4.258,46	249,99	0,00	2.289,00	0,00
PROJ 0001 Afers Generals (Multi. i Cooper.)	6.797,45	6.547,46	6.547,46	4.258,46	4.258,46	249,99	0,00	2.289,00	0,00
212,07	212,07	212,07	212,07	212,07	212,07	0,00	0,00	96,00	0,00
2 2 6 90 Altres despeses	212,07	212,07	212,07	116,07	116,07	0,00	0,00	96,00	0,00
320 Dpt. Afers Grals, Bilaterals i Consulars	212,07	212,07	212,07	116,07	116,07	0,00	0,00	96,00	0,00
PROJ 0012 Mecanisme d'assistència consular	212,07	212,07	212,07	116,07	116,07	0,00	0,00	96,00	0,00
2 2 7 Treballs realitzats per altres emp	100.116,85	62.255,83	62.255,83	60.361,02	60.361,02	37.861,02	0,00	1.894,81	0,00
2 2 7 60 Treb. realitz.per empr.Est.treb.é.	100.116,85	62.255,83	62.255,83	60.361,02	60.361,02	37.861,02	0,00	1.894,81	0,00
310 Dept. Rel. Inst. i Afers Europeus	18.075,04	7.280,00	7.280,00	7.280,00	7.280,00	10.795,04	0,00	0,00	0,00

Ministeri d'Afers Exteriors i Relacions Institucionals

Compte pressupostari (Econòmic - Administratiu - Funcional)	Pressupostat	Autoritzat	Compromès	Liquidat	Pagat	Saldo Press.	Saldo Aut.	Saldo Comp.	Saldo Liq.
PROJ 0006 CTP	75,04	0,00	0,00	0,00	0,00	75,04	0,00	0,00	0,00
PROJ 0007 Cooperació Andorra - UE	18.000,00	7.280,00	7.280,00	7.280,00	7.280,00	10.720,00	0,00	0,00	0,00
320 Dpt. Afers Grals, Bilaterals i Consulars	76.738,38	49.775,83	49.775,83	47.881,02	47.881,02	26.962,55	0,00	1.894,81	0,00
PROJ 0001 Afers Generals Bilaterals-Consulars	32.181,95	19.419,99	19.419,99	19.419,99	19.419,99	12.761,96	0,00	0,00	0,00
PROJ 0012 Mecanisme d'assistència consular	1.900,52	0,00	0,00	0,00	0,00	1.900,52	0,00	0,00	0,00
PROJ 0015 Convenis internacionals	42.655,91	30.355,84	30.355,84	28.461,03	28.461,03	12.300,07	0,00	1.894,81	0,00
330 Dept. d'Afers Multilaterals i Cooperació	5.303,43	5.200,00	5.200,00	5.200,00	5.200,00	103,43	0,00	0,00	0,00
PROJ 0010 Política DH i Coop. Desenv.	5.263,00	5.200,00	5.200,00	5.200,00	5.200,00	63,00	0,00	0,00	0,00
PROJ 0011 OMC i altres OI econòmics	40,43	0,00	0,00	0,00	0,00	40,43	0,00	0,00	0,00
2 3 Indemnitzacions per serveis	62.674,33	34.385,50	34.385,50	34.263,41	34.263,41	28.288,83	0,00	122,09	0,00
2 3 0 Reemborsament de dietes	9.972,86	5.083,57	5.083,57	5.083,57	5.083,57	4.889,29	0,00	0,00	0,00
2 3 0 00 Rec. die. pers. fun. i ag. Adm. c/i	9.972,86	5.083,57	5.083,57	5.083,57	5.083,57	4.889,29	0,00	0,00	0,00
310 Dept. Rel. Inst. i Afers Europeus	1.732,14	1.363,27	1.363,27	1.363,27	1.363,27	368,87	0,00	0,00	0,00
PROJ 0006 CTP	1.732,14	1.363,27	1.363,27	1.363,27	1.363,27	368,87	0,00	0,00	0,00
320 Dpt. Afers Grals, Bilaterals i Consulars	3.113,04	2.219,05	2.219,05	2.219,05	2.219,05	893,99	0,00	0,00	0,00
PROJ 0001 Afers Generals Bilaterals-Consulars	2.492,03	1.850,28	1.850,28	1.850,28	1.850,28	641,75	0,00	0,00	0,00
PROJ 0015 Convenis internacionals	621,01	368,77	368,77	368,77	368,77	252,24	0,00	0,00	0,00
330 Dept. d'Afers Multilaterals i Cooperació	5.127,68	1.501,25	1.501,25	1.501,25	1.501,25	3.626,43	0,00	0,00	0,00
PROJ 0001 Afers Generals (Multi. i Cooper.)	5.040,00	1.501,25	1.501,25	1.501,25	1.501,25	3.538,75	0,00	0,00	0,00
PROJ 0010 Política DH i Coop. Desenv.	87,68	0,00	0,00	0,00	0,00	87,68	0,00	0,00	0,00
2 3 1 Locomoció	52.701,47	29.301,93	29.301,93	29.179,84	29.179,84	23.399,54	0,00	122,09	0,00
2 3 1 00 Locomoció i desplaç. del personal	52.701,47	29.301,93	29.301,93	29.179,84	29.179,84	23.399,54	0,00	122,09	0,00
310 Dept. Rel. Inst. i Afers Europeus	15.844,47	9.393,04	9.393,04	9.393,04	9.393,04	6.451,43	0,00	0,00	0,00
PROJ 0006 CTP	1.250,00	900,01	900,01	900,01	900,01	349,99	0,00	0,00	0,00
PROJ 0007 Cooperació Andorra - UE	4.500,00	3.899,83	3.899,83	3.899,83	3.899,83	600,17	0,00	0,00	0,00
PROJ 0049 Ambaixada no residents	10.094,47	4.593,20	4.593,20	4.593,20	4.593,20	5.501,27	0,00	0,00	0,00
320 Dpt. Afers Grals, Bilaterals i Consulars	10.014,04	5.724,37	5.724,37	5.602,28	5.602,28	4.289,67	0,00	122,09	0,00
PROJ 0001 Afers Generals Bilaterals-Consulars	8.403,06	4.918,25	4.918,25	4.796,16	4.796,16	3.484,81	0,00	122,09	0,00
PROJ 0015 Convenis internacionals	1.610,98	806,12	806,12	806,12	806,12	804,86	0,00	0,00	0,00
330 Dept. d'Afers Multilaterals i Cooperació	26.842,96	14.184,52	14.184,52	14.184,52	14.184,52	12.658,44	0,00	0,00	0,00
PROJ 0001 Afers Generals (Multi. i Cooper.)	9.689,00	7.610,81	7.610,81	7.610,81	7.610,81	2.078,19	0,00	0,00	0,00
PROJ 0010 Política DH i Coop. Desenv.	5.570,18	4.856,74	4.856,74	4.856,74	4.856,74	713,44	0,00	0,00	0,00
PROJ 0016 Conferència Iberoamericana	11.583,78	1.716,97	1.716,97	1.716,97	1.716,97	9.866,81	0,00	0,00	0,00
4 Transferències corrents	4.805.459,99	4.698.236,50	4.698.236,50	4.689.351,08	4.689.351,08	107.223,49	0,00	8.885,42	0,00
4 8 A famílies i institucions sense fin	107.295,91	107.295,84	107.295,84	107.295,84	107.295,84	0,07	0,00	0,00	0,00
4 8 2 A famílies i institucions sense fin	107.295,88	107.295,84	107.295,84	107.295,84	107.295,84	0,04	0,00	0,00	0,00
4 8 2 08 CNAU	107.295,88	107.295,84	107.295,84	107.295,84	107.295,84	0,04	0,00	0,00	0,00
330 Dept. d'Afers Multilaterals i Cooperació	107.295,98	107.295,84	107.295,84	107.295,84	107.295,84	0,14	0,00	0,00	0,00
PROJ 0008 CNAU	0,03	0,00	0,00	0,00	0,00	0,03	0,00	0,00	0,00
320 Dpt. Afers Grals, Bilaterals i Consulars	0,03	0,00	0,00	0,00	0,00	0,03	0,00	0,00	0,00
PROJ 0001 Afers Generals Bilaterals-Consulars	0,03	0,00	0,00	0,00	0,00	0,03	0,00	0,00	0,00
4 9 A l'exterior	4.698.164,08	4.590.940,66	4.590.940,66	4.582.055,24	4.582.055,24	107.223,42	0,00	8.885,42	0,00
4 9 2 A l'exterior	4.698.164,08	4.590.940,66	4.590.940,66	4.582.055,24	4.582.055,24	107.223,42	0,00	8.885,42	0,00
4 9 2 00 A l'exterior	2.029.679,24	1.966.416,49	1.966.416,49	1.959.636,56	1.959.636,56	63.202,75	0,00	6.779,93	0,00
310 Dept. Rel. Inst. i Afers Europeus	1.226.594,43	1.214.603,78	1.214.603,78	1.214.603,78	1.214.603,78	11.990,65	0,00	0,00	0,00
PROJ 0046 Amb.UE, Benelux i països acreditats	332.637,70	332.637,62	332.637,62	332.637,62	332.637,62	0,08	0,00	0,00	0,00
PROJ 0047 Amb. Espanya i països acreditats	352.295,23	352.295,14	352.295,14	352.295,14	352.295,14	0,09	0,00	0,00	0,00
PROJ 0048 Amb. França i països acreditats	352.432,35	352.432,32	352.432,32	352.432,32	352.432,32	0,03	0,00	0,00	0,00
PROJ 0050 Amb. Regne Unit i països acreditats	11.990,37	0,00	0,00	0,00	0,00	11.990,37	0,00	0,00	0,00
PROJ 0051 Ambaixada Portugal	177.238,74	177.238,70	177.238,70	177.238,70	177.238,70	0,04	0,00	0,00	0,00
PROJ 0052 Ambaixada Àustria	0,04	0,00	0,00	0,00	0,00	0,04	0,00	0,00	0,00
320 Dpt. Afers Grals, Bilaterals i Consulars	25.425,00	19.117,03	19.117,03	19.117,03	19.117,03	6.310,97	0,00	0,00	0,00
PROJ 0005 Amb. EUA i països acreditats	25.428,00	19.117,03	19.117,03	19.117,03	19.117,03	6.310,97	0,00	0,00	0,00
330 Dept. d'Afers Multilaterals i Cooperació	777.596,81	732.695,68	732.695,68	725.915,75	725.915,75	44.901,13	0,00	6.779,93	0,00
PROJ 0002 Missió Perm. Nacions Unides	426.171,39	426.171,36	426.171,36	426.171,36	426.171,36	0,03	0,00	0,00	0,00
PROJ 0003 Rep. Perm. Consell Europa	103.937,67	103.937,59	103.937,59	103.937,59	103.937,59	0,08	0,00	0,00	0,00
PROJ 0004 Del. Perm. UNESCO i altres OI	19.093,67	1.225,00	1.225,00	0,00	0,00	17.868,67	0,00	1.225,00	0,00

Ministeri d'Afers Exteriors i Relacions Institucionals

Compte pressupostari (Econòmic - Administratiu - Funcional)	Pressupostat	Autoritzat	Compromès	Liquidat	Pagat	Saldo Press.	Saldo Aut.	Saldo Comp.	Saldo Liq.
PROJ 0005 Missió Perm. OSCE i altres OI	125.864,60	125.864,60	125.864,60	125.864,60	125.864,60	0,00	0,00	0,00	0,00
PROJ 0006 Missió Perm. Nacions Unides Ginebra	96.942,20	96.942,20	96.942,20	96.942,20	96.942,20	27.032,35	0,00	0,00	0,00
PROJ 0015 OIF	5.554,93	5.554,93	5.554,93	0,00	0,00	0,00	0,00	5.554,93	0,00
4 9 2 10 Consell d'Europa	221.243,59	221.243,59	221.243,59	221.243,59	221.243,59	0,00	0,00	0,00	0,00
330 Dept. d'Afers Multilaterals i Cooperació	221.243,59	221.243,59	221.243,59	221.243,59	221.243,59	0,00	0,00	0,00	0,00
PROJ 0001 Afers Generals (Multi. i Cooper.)	221.243,59	221.243,59	221.243,59	221.243,59	221.243,59	0,00	0,00	0,00	0,00
4 9 2 11 CTBTO	6.912,02	6.912,02	6.912,02	6.912,02	6.912,02	0,00	0,00	0,00	0,00
330 Dept. d'Afers Multilaterals i Cooperació	6.912,02	6.912,02	6.912,02	6.912,02	6.912,02	0,00	0,00	0,00	0,00
PROJ 0001 Afers Generals (Multi. i Cooper.)	6.912,02	6.912,02	6.912,02	6.912,02	6.912,02	0,00	0,00	0,00	0,00
4 9 2 12 Secretaria General Iberoamericana	6.768,20	6.768,20	6.768,20	6.768,20	6.768,20	0,00	0,00	0,00	0,00
330 Dept. d'Afers Multilaterals i Cooperació	6.768,20	6.768,20	6.768,20	6.768,20	6.768,20	0,00	0,00	0,00	0,00
PROJ 0016 Conferència Iberoamericana	6.768,20	6.768,20	6.768,20	6.768,20	6.768,20	0,00	0,00	0,00	0,00
4 9 2 20 ONU	665.828,61	665.828,61	665.828,61	665.828,61	665.828,61	0,00	0,00	0,00	0,00
330 Dept. d'Afers Multilaterals i Cooperació	665.828,61	665.828,61	665.828,61	665.828,61	665.828,61	0,00	0,00	0,00	0,00
PROJ 0001 Afers Generals (Multi. i Cooper.)	665.828,61	665.828,61	665.828,61	665.828,61	665.828,61	0,00	0,00	0,00	0,00
4 9 2 30 UNESCO	18.845,83	18.845,83	18.845,83	18.845,83	18.845,83	0,00	0,00	0,00	0,00
330 Dept. d'Afers Multilaterals i Cooperació	18.845,83	18.845,83	18.845,83	18.845,83	18.845,83	0,00	0,00	0,00	0,00
PROJ 0004 Del. Perm. UNESCO i altres OI	18.845,83	18.845,83	18.845,83	18.845,83	18.845,83	0,00	0,00	0,00	0,00
4 9 2 35 OSCE	75.141,48	75.141,48	75.141,48	75.141,48	75.141,48	0,22	0,00	0,00	0,00
330 Dept. d'Afers Multilaterals i Cooperació	75.141,48	75.141,48	75.141,48	75.141,48	75.141,48	0,22	0,00	0,00	0,00
PROJ 0001 Afers Generals (Multi. i Cooper.)	75.141,48	75.141,48	75.141,48	75.141,48	75.141,48	0,22	0,00	0,00	0,00
4 9 2 45 Retorn taxes diplomàtiques	18.729,06	16.990,57	16.990,57	14.885,08	14.885,08	1.738,49	0,00	2.105,49	0,00
320 Dept. d'Afers Grals, Bilaterals i Consulars	18.729,06	16.990,57	16.990,57	14.885,08	14.885,08	1.738,49	0,00	2.105,49	0,00
PROJ 0001 Afers Generals Bilaterals-Consulars	18.729,06	16.990,57	16.990,57	14.885,08	14.885,08	1.738,49	0,00	2.105,49	0,00
4 9 2 56 OIF	100.870,00	100.870,00	100.870,00	100.870,00	100.870,00	0,00	0,00	0,00	0,00
330 Dept. d'Afers Multilaterals i Cooperació	100.870,00	100.870,00	100.870,00	100.870,00	100.870,00	0,00	0,00	0,00	0,00
PROJ 0015 OIF	100.870,00	100.870,00	100.870,00	100.870,00	100.870,00	0,00	0,00	0,00	0,00
4 9 2 57 Unió Llatina	5.220,00	5.220,00	5.220,00	5.220,00	5.220,00	0,00	0,00	0,00	0,00
330 Dept. d'Afers Multilaterals i Cooperació	5.220,00	5.220,00	5.220,00	5.220,00	5.220,00	0,00	0,00	0,00	0,00
PROJ 0001 Afers Generals (Multi. i Cooper.)	5.220,00	5.220,00	5.220,00	5.220,00	5.220,00	0,00	0,00	0,00	0,00
4 9 2 58 MOT	6.000,00	6.000,00	6.000,00	6.000,00	6.000,00	0,00	0,00	0,00	0,00
320 Dept. d'Afers Grals, Bilaterals i Consulars	6.000,00	6.000,00	6.000,00	6.000,00	6.000,00	0,00	0,00	0,00	0,00
PROJ 0001 Afers Generals Bilaterals-Consulars	6.000,00	6.000,00	6.000,00	6.000,00	6.000,00	0,00	0,00	0,00	0,00
4 9 2 59 Acadèmia Haia	5.000,04	5.000,04	5.000,04	5.000,04	5.000,04	0,04	0,00	0,00	0,00
330 Dept. d'Afers Multilaterals i Cooperació	5.000,04	5.000,04	5.000,04	5.000,04	5.000,04	0,04	0,00	0,00	0,00
PROJ 0001 Afers Generals (Multi. i Cooper.)	5.000,04	5.000,04	5.000,04	5.000,04	5.000,04	0,04	0,00	0,00	0,00
4 9 2 60 CTP	16.500,02	16.500,02	16.500,02	16.500,02	16.500,02	0,02	0,00	0,00	0,00
310 Dept. Rel. Inst. i Afers Europeus	16.500,02	16.500,02	16.500,02	16.500,02	16.500,02	0,02	0,00	0,00	0,00
PROJ 0006 CTP	16.500,02	16.500,02	16.500,02	16.500,02	16.500,02	0,02	0,00	0,00	0,00
4 9 2 70 Cooperació per al desenvol. i altres	1.299.999,67	1.257.717,81	1.257.717,81	1.257.717,81	1.257.717,81	42.281,86	0,00	0,00	0,00
330 Dept. d'Afers Multilaterals i Cooperació	1.299.999,67	1.257.717,81	1.257.717,81	1.257.717,81	1.257.717,81	42.281,86	0,00	0,00	0,00
PROJ 0010 Política DH i Coop. Desenv.	1.007.572,64	965.290,81	965.290,81	965.290,81	965.290,81	42.281,83	0,00	0,00	0,00
PROJ 0127 Subvencions a entitats civiques	292.427,03	292.427,00	292.427,00	292.427,00	292.427,00	0,03	0,00	0,00	0,00
4 9 2 71 UNICEF	200.000,04	200.000,00	200.000,00	200.000,00	200.000,00	0,04	0,00	0,00	0,00
330 Dept. d'Afers Multilaterals i Cooperació	200.000,04	200.000,00	200.000,00	200.000,00	200.000,00	0,04	0,00	0,00	0,00
PROJ 0128 Cooperació Comitè Andorrà UNICEF	200.000,04	200.000,00	200.000,00	200.000,00	200.000,00	0,04	0,00	0,00	0,00
4 9 2 90 OMC	21.486,06	21.486,06	21.486,06	21.486,06	21.486,06	0,00	0,00	0,00	0,00
330 Dept. d'Afers Multilaterals i Cooperació	21.486,06	21.486,06	21.486,06	21.486,06	21.486,06	0,00	0,00	0,00	0,00
PROJ 0011 OMC i altres OI econòmics	21.486,06	21.486,06	21.486,06	21.486,06	21.486,06	0,00	0,00	0,00	0,00
6 Inversions reals	426.467,55	426.467,55	426.467,55	426.467,55	426.467,55	0,00	0,00	0,00	0,00
6 0 Inversions noves	426.467,55	426.467,55	426.467,55	426.467,55	426.467,55	0,00	0,00	0,00	0,00
6 0 2 Edificis i altres construccions	426.467,55	426.467,55	426.467,55	426.467,55	426.467,55	0,00	0,00	0,00	0,00
6 0 2 00 Adquisicions d'edificis i altres co	426.467,55	426.467,55	426.467,55	426.467,55	426.467,55	0,00	0,00	0,00	0,00
320 Dept. d'Afers Grals, Bilaterals i Consulars	426.467,55	426.467,55	426.467,55	426.467,55	426.467,55	0,00	0,00	0,00	0,00
PROJ 0001 Afers Generals Bilaterals-Consulars	426.467,55	426.467,55	426.467,55	426.467,55	426.467,55	0,00	0,00	0,00	0,00
7 Transferències de capital	50.768,09	50.768,09	50.768,09	50.768,09	50.768,09	0,00	0,00	0,00	0,00
7 9 A l'exterior	50.768,09	50.768,09	50.768,09	50.768,09	50.768,09	0,00	0,00	0,00	0,00
7 9 2 A l'exterior	50.768,09	50.768,09	50.768,09	50.768,09	50.768,09	0,00	0,00	0,00	0,00

Ministeri d'Afers Exteriors i Relacions Institucionals

Compte pressupostari (Econòmic - Administratiu - Funcional)	Pressupostat	Autoritzat	Compromès	Liquidat	Pagat	Saldo Press.	Saldo Aut.	Saldo Comp.	Saldo Liq.
7 9 2 00 A l'exterior	50.768,09	50.768,09	50.768,09	50.768,09	50.768,09	0,00	0,00	0,00	0,00
310 Dept. Rel. Inst. i Afers Europeus	50.768,09	50.768,09	50.768,09	50.768,09	50.768,09	0,00	0,00	0,00	0,00
PROJ 0046 Amb.U.E., Benelux i països acreditats	50.768,09	50.768,09	50.768,09	50.768,09	50.768,09	0,00	0,00	0,00	0,00
Total Ministeri d'Afers Exteriors i Relacions Institucionals	7.300.446,58	7.081.973,97	7.081.973,97	7.049.966,18	7.049.966,18	218.472,61	0,00	32.007,79	0,00

Ministeri de Medi Ambient, Agricultura i Patrimoni Natural

Compte pressupostari (Econòmic - Administratiu - Funcional)	Pressupostat	Autoritzat	Compromés	Liquidat	Pagat	Saldo Press.	Saldo Aut.	Saldo Comp.	Saldo Liq.
1 Despeses de personal	2.615.936,54	2.615.936,54	2.615.936,54	2.615.936,54	2.615.936,54	0,00	0,00	0,00	0,00
1 0 Alts Càrrecs	82.774,12	82.774,12	82.774,12	82.774,12	82.774,12	0,00	0,00	0,00	0,00
1 0 0 Retri. bás.,altr. remu. alts càrrec	82.774,12	82.774,12	82.774,12	82.774,12	82.774,12	0,00	0,00	0,00	0,00
1 0 0 10 Personal de relació especial	82.774,12	82.774,12	82.774,12	82.774,12	82.774,12	0,00	0,00	0,00	0,00
410 Departament de Medi Ambient	29.660,28	29.660,28	29.660,28	29.660,28	29.660,28	0,00	0,00	0,00	0,00
PROJ 0001 PG dir. i serveis grals. Medi Ambient	29.660,28	29.660,28	29.660,28	29.660,28	29.660,28	0,00	0,00	0,00	0,00
420 Dept. d'Agricultura i Patrimoni Natural	53.113,84	53.113,84	53.113,84	53.113,84	53.113,84	0,00	0,00	0,00	0,00
PROJ 0005 Promoció i comerç bestiar de renda	53.113,84	53.113,84	53.113,84	53.113,84	53.113,84	0,00	0,00	0,00	0,00
1 1 Personal Fix	2.135.960,41	2.135.960,41	2.135.960,41	2.135.960,41	2.135.960,41	0,00	0,00	0,00	0,00
1 1 0 Remun. bàsiques i altres, pers. fix	2.135.960,41	2.135.960,41	2.135.960,41	2.135.960,41	2.135.960,41	0,00	0,00	0,00	0,00
1 1 0 00 Sou base func. i ag. Adm. car. ind.	1.671.033,86	1.671.033,86	1.671.033,86	1.671.033,86	1.671.033,86	0,00	0,00	0,00	0,00
410 Departament de Medi Ambient	624.083,63	624.083,63	624.083,63	624.083,63	624.083,63	0,00	0,00	0,00	0,00
PROJ 0001 PG dir. i serveis grals. Medi Ambient	624.083,63	624.083,63	624.083,63	624.083,63	624.083,63	0,00	0,00	0,00	0,00
420 Dept. d'Agricultura i Patrimoni Natural	1.046.950,23	1.046.950,23	1.046.950,23	1.046.950,23	1.046.950,23	0,00	0,00	0,00	0,00
PROJ 0001 Serveis Generals d'Agricultura	23.161,96	23.161,96	23.161,96	23.161,96	23.161,96	0,00	0,00	0,00	0,00
PROJ 0002 Sanitat Animal	143.978,51	143.978,51	143.978,51	143.978,51	143.978,51	0,00	0,00	0,00	0,00
PROJ 0004 Protecció dels animals de companyia	34.178,68	34.178,68	34.178,68	34.178,68	34.178,68	0,00	0,00	0,00	0,00
PROJ 0007 PG Serveis Grals Patrimoni Natural	172.851,79	172.851,79	172.851,79	172.851,79	172.851,79	0,00	0,00	0,00	0,00
PROJ 0009 Estructures i explotacions agràries	74.560,03	74.560,03	74.560,03	74.560,03	74.560,03	0,00	0,00	0,00	0,00
PROJ 0011 Cos de Banders	445.903,83	445.903,83	445.903,83	445.903,83	445.903,83	0,00	0,00	0,00	0,00
PROJ 0022 Gestió de fauna i dels hàbitats	53.752,84	53.752,84	53.752,84	53.752,84	53.752,84	0,00	0,00	0,00	0,00
PROJ 0024 Gestió i protecció del Medi aquàtic	98.562,59	98.562,59	98.562,59	98.562,59	98.562,59	0,00	0,00	0,00	0,00
1 1 0 10 Triennis pers.func. i ag. Adm.c.ind	293.147,73	293.147,73	293.147,73	293.147,73	293.147,73	0,00	0,00	0,00	0,00
410 Departament de Medi Ambient	106.350,54	106.350,54	106.350,54	106.350,54	106.350,54	0,00	0,00	0,00	0,00
PROJ 0001 PG dir. i serveis grals. Medi Ambient	106.350,54	106.350,54	106.350,54	106.350,54	106.350,54	0,00	0,00	0,00	0,00
420 Dept. d'Agricultura i Patrimoni Natural	186.797,19	186.797,19	186.797,19	186.797,19	186.797,19	0,00	0,00	0,00	0,00
PROJ 0001 Serveis Generals d'Agricultura	5.695,49	5.695,49	5.695,49	5.695,49	5.695,49	0,00	0,00	0,00	0,00
PROJ 0002 Sanitat Animal	33.612,61	33.612,61	33.612,61	33.612,61	33.612,61	0,00	0,00	0,00	0,00
PROJ 0004 Protecció dels animals de companyia	6.257,97	6.257,97	6.257,97	6.257,97	6.257,97	0,00	0,00	0,00	0,00
PROJ 0007 PG Serveis Grals Patrimoni Natural	29.707,14	29.707,14	29.707,14	29.707,14	29.707,14	0,00	0,00	0,00	0,00
PROJ 0009 Estructures i explotacions agràries	7.326,72	7.326,72	7.326,72	7.326,72	7.326,72	0,00	0,00	0,00	0,00
PROJ 0011 Cos de Banders	82.235,25	82.235,25	82.235,25	82.235,25	82.235,25	0,00	0,00	0,00	0,00
PROJ 0022 Gestió de fauna i dels hàbitats	10.695,72	10.695,72	10.695,72	10.695,72	10.695,72	0,00	0,00	0,00	0,00
PROJ 0024 Gestió i protecció del Medi aquàtic	11.266,29	11.266,29	11.266,29	11.266,29	11.266,29	0,00	0,00	0,00	0,00
1 1 0 20 Perm., Primes i Especialitats	26.945,73	26.945,73	26.945,73	26.945,73	26.945,73	0,00	0,00	0,00	0,00
410 Departament de Medi Ambient	9.654,31	9.654,31	9.654,31	9.654,31	9.654,31	0,00	0,00	0,00	0,00
PROJ 0001 PG dir. i serveis grals. Medi Ambient	9.654,31	9.654,31	9.654,31	9.654,31	9.654,31	0,00	0,00	0,00	0,00
420 Dept. d'Agricultura i Patrimoni Natural	17.291,42	17.291,42	17.291,42	17.291,42	17.291,42	0,00	0,00	0,00	0,00
PROJ 0007 PG Serveis Grals Patrimoni Natural	3.212,94	3.212,94	3.212,94	3.212,94	3.212,94	0,00	0,00	0,00	0,00
PROJ 0009 Estructures i explotacions agràries	4.983,84	4.983,84	4.983,84	4.983,84	4.983,84	0,00	0,00	0,00	0,00
PROJ 0011 Cos de Banders	8.131,86	8.131,86	8.131,86	8.131,86	8.131,86	0,00	0,00	0,00	0,00
PROJ 0022 Gestió de fauna i dels hàbitats	962,78	962,78	962,78	962,78	962,78	0,00	0,00	0,00	0,00
1 1 0 30 Dietes, Despl. i destinació extra.	34.311,24	34.311,24	34.311,24	34.311,24	34.311,24	0,00	0,00	0,00	0,00
420 Dept. d'Agricultura i Patrimoni Natural	34.311,24	34.311,24	34.311,24	34.311,24	34.311,24	0,00	0,00	0,00	0,00
PROJ 0004 Protecció dels animals de companyia	4.315,05	4.315,05	4.315,05	4.315,05	4.315,05	0,00	0,00	0,00	0,00
PROJ 0007 PG Serveis Grals Patrimoni Natural	45,63	45,63	45,63	45,63	45,63	0,00	0,00	0,00	0,00
PROJ 0011 Cos de Banders	29.839,06	29.839,06	29.839,06	29.839,06	29.839,06	0,00	0,00	0,00	0,00
PROJ 0024 Gestió i protecció del Medi aquàtic	111,50	111,50	111,50	111,50	111,50	0,00	0,00	0,00	0,00
1 1 0 40 Guàrdies i presència efectiva	82.620,17	82.620,17	82.620,17	82.620,17	82.620,17	0,00	0,00	0,00	0,00
410 Departament de Medi Ambient	14.974,50	14.974,50	14.974,50	14.974,50	14.974,50	0,00	0,00	0,00	0,00
PROJ 0001 PG dir. i serveis grals. Medi Ambient	14.974,50	14.974,50	14.974,50	14.974,50	14.974,50	0,00	0,00	0,00	0,00
420 Dept. d'Agricultura i Patrimoni Natural	67.645,67	67.645,67	67.645,67	67.645,67	67.645,67	0,00	0,00	0,00	0,00
PROJ 0002 Sanitat Animal	24.121,04	24.121,04	24.121,04	24.121,04	24.121,04	0,00	0,00	0,00	0,00
PROJ 0011 Cos de Banders	34.022,79	34.022,79	34.022,79	34.022,79	34.022,79	0,00	0,00	0,00	0,00
PROJ 0024 Gestió i protecció del Medi aquàtic	9.501,84	9.501,84	9.501,84	9.501,84	9.501,84	0,00	0,00	0,00	0,00
1 1 0 50 Comp. tre. supl. tre./orns i fest.	27.907,68	27.907,68	27.907,68	27.907,68	27.907,68	0,00	0,00	0,00	0,00
410 Departament de Medi Ambient	4.451,28	4.451,28	4.451,28	4.451,28	4.451,28	0,00	0,00	0,00	0,00
PROJ 0001 PG dir. i serveis grals. Medi Ambient	4.451,28	4.451,28	4.451,28	4.451,28	4.451,28	0,00	0,00	0,00	0,00
420 Dept. d'Agricultura i Patrimoni Natural	23.450,40	23.450,40	23.450,40	23.450,40	23.450,40	0,00	0,00	0,00	0,00
PROJ 0002 Sanitat Animal	196,19	196,19	196,19	196,19	196,19	0,00	0,00	0,00	0,00

Ministeri de Medi Ambient, Agricultura i Patrimoni Natural

Compte pressupostari (Econòmic - Administratiu - Funcional)	Pressupostat	Autoritzat	Compromès	Liquidat	Pagat	Saldo Press.	Saldo Aut.	Saldo Comp.	Saldo Liq.
PROJ 0004	576,64	576,64	576,64	576,64	576,64	0,00	0,00	0,00	0,00
PROJ 0007	2.562,61	2.562,61	2.562,61	2.562,61	2.562,61	0,00	0,00	0,00	0,00
PROJ 0011	7.496,34	7.496,34	7.496,34	7.496,34	7.496,34	0,00	0,00	0,00	0,00
PROJ 0022	4.915,36	4.915,36	4.915,36	4.915,36	4.915,36	0,00	0,00	0,00	0,00
PROJ 0024	7.703,26	7.703,26	7.703,26	7.703,26	7.703,26	0,00	0,00	0,00	0,00
1 3 Agents Administratius, caracter eventual	69.165,61	69.165,61	69.165,61	69.165,61	69.165,61	0,00	0,00	0,00	0,00
1 3 0 Rembàs, agent adm. caract. eventual	69.165,61	69.165,61	69.165,61	69.165,61	69.165,61	0,00	0,00	0,00	0,00
1 3 0 00 Sou base agent adm. caract. eventual	66.343,75	66.343,75	66.343,75	66.343,75	66.343,75	0,00	0,00	0,00	0,00
410 Departament de Medi Ambient	32.171,86	32.171,86	32.171,86	32.171,86	32.171,86	0,00	0,00	0,00	0,00
PROJ 0001	32.171,86	32.171,86	32.171,86	32.171,86	32.171,86	0,00	0,00	0,00	0,00
420 Dept. d'Agricultura i Patrimoni Natural	34.171,89	34.171,89	34.171,89	34.171,89	34.171,89	0,00	0,00	0,00	0,00
PROJ 0001	2.049,03	2.049,03	2.049,03	2.049,03	2.049,03	0,00	0,00	0,00	0,00
PROJ 0007	32.122,86	32.122,86	32.122,86	32.122,86	32.122,86	0,00	0,00	0,00	0,00
1 3 0 30 Dietes, despla. i desfraccio estran.	1.977,10	1.977,10	1.977,10	1.977,10	1.977,10	0,00	0,00	0,00	0,00
420 Dept. d'Agricultura i Patrimoni Natural	1.977,10	1.977,10	1.977,10	1.977,10	1.977,10	0,00	0,00	0,00	0,00
PROJ 0007	1.977,10	1.977,10	1.977,10	1.977,10	1.977,10	0,00	0,00	0,00	0,00
1 3 0 50 Comp. tre. supl., tre./torns i fes.	844,76	844,76	844,76	844,76	844,76	0,00	0,00	0,00	0,00
410 Departament de Medi Ambient	844,76	844,76	844,76	844,76	844,76	0,00	0,00	0,00	0,00
PROJ 0001	844,76	844,76	844,76	844,76	844,76	0,00	0,00	0,00	0,00
1 6 Quot.prest. i desp. socials de l'emp.	328.036,40	328.036,40	328.036,40	328.036,40	328.036,40	0,00	0,00	0,00	0,00
1 6 0 Quotes seguretat social	328.036,40	328.036,40	328.036,40	328.036,40	328.036,40	0,00	0,00	0,00	0,00
1 6 0 05 Quotes seg. social pers. rel. especial	12.002,32	12.002,32	12.002,32	12.002,32	12.002,32	0,00	0,00	0,00	0,00
410 Departament de Medi Ambient	4.300,83	4.300,83	4.300,83	4.300,83	4.300,83	0,00	0,00	0,00	0,00
PROJ 0001	4.300,83	4.300,83	4.300,83	4.300,83	4.300,83	0,00	0,00	0,00	0,00
420 Dept. d'Agricultura i Patrimoni Natural	7.701,49	7.701,49	7.701,49	7.701,49	7.701,49	0,00	0,00	0,00	0,00
PROJ 0005	7.701,49	7.701,49	7.701,49	7.701,49	7.701,49	0,00	0,00	0,00	0,00
1 6 0 10 Quo. seg./soc. pers. fun. i ag. Adm.	306.291,21	306.291,21	306.291,21	306.291,21	306.291,21	0,00	0,00	0,00	0,00
410 Departament de Medi Ambient	106.703,38	106.703,38	106.703,38	106.703,38	106.703,38	0,00	0,00	0,00	0,00
PROJ 0001	106.703,38	106.703,38	106.703,38	106.703,38	106.703,38	0,00	0,00	0,00	0,00
420 Dept. d'Agricultura i Patrimoni Natural	199.587,83	199.587,83	199.587,83	199.587,83	199.587,83	0,00	0,00	0,00	0,00
PROJ 0001	4.184,50	4.184,50	4.184,50	4.184,50	4.184,50	0,00	0,00	0,00	0,00
PROJ 0002	29.277,20	29.277,20	29.277,20	29.277,20	29.277,20	0,00	0,00	0,00	0,00
PROJ 0004	6.572,84	6.572,84	6.572,84	6.572,84	6.572,84	0,00	0,00	0,00	0,00
PROJ 0007	30.213,93	30.213,93	30.213,93	30.213,93	30.213,93	0,00	0,00	0,00	0,00
PROJ 0009	12.596,75	12.596,75	12.596,75	12.596,75	12.596,75	0,00	0,00	0,00	0,00
PROJ 0011	88.108,40	88.108,40	88.108,40	88.108,40	88.108,40	0,00	0,00	0,00	0,00
PROJ 0022	10.197,65	10.197,65	10.197,65	10.197,65	10.197,65	0,00	0,00	0,00	0,00
PROJ 0024	18.436,56	18.436,56	18.436,56	18.436,56	18.436,56	0,00	0,00	0,00	0,00
1 6 0 50 Seg. social, ag. adm. caract. eventual	9.742,87	9.742,87	9.742,87	9.742,87	9.742,87	0,00	0,00	0,00	0,00
410 Departament de Medi Ambient	4.787,55	4.787,55	4.787,55	4.787,55	4.787,55	0,00	0,00	0,00	0,00
PROJ 0001	4.787,55	4.787,55	4.787,55	4.787,55	4.787,55	0,00	0,00	0,00	0,00
420 Dept. d'Agricultura i Patrimoni Natural	4.955,32	4.955,32	4.955,32	4.955,32	4.955,32	0,00	0,00	0,00	0,00
PROJ 0001	297,12	297,12	297,12	297,12	297,12	0,00	0,00	0,00	0,00
PROJ 0007	4.658,20	4.658,20	4.658,20	4.658,20	4.658,20	0,00	0,00	0,00	0,00
2 Consum de béns corrents i serveis	9.936.182,04	8.815.781,70	8.815.781,70	8.815.781,70	8.445.751,70	1.120.400,34	0,00	370.029,90	0,00
2 0 Lloguers i Cànon	4.426.041,42	4.114.672,58	4.114.672,58	4.114.672,58	4.112.991,73	311.368,84	0,00	1.680,85	0,00
2 0 0 Lloguer terrenys i béns naturals	5.019,19	4.835,74	4.835,74	4.835,74	3.574,89	183,45	0,00	1.260,85	0,00
2 0 0 00 Lloguer terrenys i béns naturals	5.019,19	4.835,74	4.835,74	4.835,74	3.574,89	183,45	0,00	1.260,85	0,00
420 Dept. d'Agricultura i Patrimoni Natural	5.019,19	4.835,74	4.835,74	4.835,74	3.574,89	183,45	0,00	1.260,85	0,00
PROJ 0024	5.019,19	4.835,74	4.835,74	4.835,74	3.574,89	183,45	0,00	1.260,85	0,00
2 0 1 Cànon i prest. deriv. conc. admin.	4.389.715,59	4.087.672,59	4.087.672,59	4.087.672,59	4.087.672,59	302.043,00	0,00	0,00	0,00
2 0 1 00 CTRASA	4.389.715,59	4.087.672,59	4.087.672,59	4.087.672,59	4.087.672,59	302.043,00	0,00	0,00	0,00
410 Departament de Medi Ambient	4.389.715,59	4.087.672,59	4.087.672,59	4.087.672,59	4.087.672,59	302.043,00	0,00	0,00	0,00
PROJ 0021	4.389.715,59	4.087.672,59	4.087.672,59	4.087.672,59	4.087.672,59	302.043,00	0,00	0,00	0,00
2 0 2 Lloguer edificis i altres construcc	29.829,51	21.107,12	21.107,12	21.107,12	21.107,12	8.722,39	0,00	0,00	0,00
2 0 2 00 Lloguer edificis i altres construcc	29.829,51	21.107,12	21.107,12	21.107,12	21.107,12	8.722,39	0,00	0,00	0,00
410 Departament de Medi Ambient	17.299,76	16.666,24	16.666,24	16.666,24	16.666,24	633,52	0,00	0,00	0,00
PROJ 0002	17.299,76	16.666,24	16.666,24	16.666,24	16.666,24	633,52	0,00	0,00	0,00
420 Dept. d'Agricultura i Patrimoni Natural	12.529,75	4.440,88	4.440,88	4.440,88	4.440,88	8.088,87	0,00	0,00	0,00

Ministeri de Medi Ambient, Agricultura i Patrimoni Natural

Compte pressupostari (Econòmic - Administratiu - Funcional)	Pressupostat	Autoritzat	Compromés	Liquidat	Pagat	Saldo Press.	Saldo Aut.	Saldo Comp.	Saldo Liq.
PROJ 0055	15.994,67	14.822,36	14.822,36	14.822,36	14.822,36	1.172,31	0,00	0,00	0,00
PROJ 0065	4.460,84	3.629,64	3.629,64	3.629,64	3.629,64	831,20	0,00	0,00	0,00
420 Dept. d'Agricultura i Patrimoni Natural	41.506,94	37.455,55	37.455,55	37.455,55	37.455,55	4.051,39	0,00	0,00	0,00
PROJ 0003	16.661,95	16.661,95	16.661,95	16.661,95	16.661,95	0,00	0,00	0,00	0,00
PROJ 0004	4.200,00	3.104,43	3.104,43	3.104,43	3.104,43	1.095,57	0,00	0,00	0,00
PROJ 0024	10.175,17	7.703,94	7.703,94	7.703,94	7.703,94	2.471,23	0,00	0,00	0,00
PROJ 0030	10.469,82	9.985,23	9.985,23	9.985,23	9.985,23	484,59	0,00	0,00	0,00
2 2 1 10 <i>Aigua</i>	3.983,72	3.724,49	3.724,49	3.724,49	3.724,49	259,23	0,00	0,00	0,00
420 Dept. d'Agricultura i Patrimoni Natural	3.983,72	3.724,49	3.724,49	3.724,49	3.724,49	259,23	0,00	0,00	0,00
PROJ 0003	1.400,00	1.202,35	1.202,35	1.202,35	1.202,35	197,65	0,00	0,00	0,00
PROJ 0004	2.583,72	2.522,14	2.522,14	2.522,14	2.522,14	61,58	0,00	0,00	0,00
2 2 1 20 <i>Combustibles per a locomoció</i>	171,13	171,13	171,13	171,13	171,13	0,00	0,00	0,00	0,00
420 Dept. d'Agricultura i Patrimoni Natural	171,13	171,13	171,13	171,13	171,13	0,00	0,00	0,00	0,00
PROJ 0024	171,13	171,13	171,13	171,13	171,13	0,00	0,00	0,00	0,00
2 2 1 30 <i>Combustibles per a calefacció</i>	10.974,88	9.000,00	9.000,00	9.000,00	9.000,00	1.974,88	0,00	0,00	0,00
420 Dept. d'Agricultura i Patrimoni Natural	10.974,88	9.000,00	9.000,00	9.000,00	9.000,00	1.974,88	0,00	960,00	0,00
PROJ 0003	10.974,88	9.000,00	9.000,00	9.000,00	9.000,00	1.974,88	0,00	960,00	0,00
2 2 1 40 <i>Vestuari</i>	46.601,02	28.139,05	28.139,05	26.273,81	26.273,81	18.461,97	0,00	1.865,24	0,00
410 Departament de Medi Ambient	5.106,10	2.828,45	2.828,45	2.390,61	2.390,61	2.277,65	0,00	437,84	0,00
PROJ 0001	2.292,60	2.030,27	2.030,27	1.592,43	1.592,43	262,33	0,00	437,84	0,00
PROJ 0055	2.311,40	296,08	296,08	296,08	296,08	2.015,32	0,00	0,00	0,00
PROJ 0065	502,10	502,10	502,10	502,10	502,10	0,00	0,00	0,00	0,00
420 Dept. d'Agricultura i Patrimoni Natural	41.494,92	25.310,60	25.310,60	23.883,20	23.883,20	16.184,32	0,00	1.427,40	0,00
PROJ 0002	800,00	299,50	299,50	139,50	139,50	500,50	0,00	160,00	0,00
PROJ 0004	2.824,31	2.782,25	2.782,25	2.782,25	2.782,25	42,06	0,00	0,00	0,00
PROJ 0011	29.442,44	14.147,96	14.147,96	13.896,86	13.896,86	15.294,48	0,00	251,10	0,00
PROJ 0022	4.517,30	4.336,56	4.336,56	3.886,56	3.886,56	180,74	0,00	450,00	0,00
PROJ 0024	3.585,87	3.419,33	3.419,33	2.853,03	2.853,03	166,54	0,00	566,30	0,00
PROJ 0030	325,00	325,00	325,00	325,00	325,00	0,00	0,00	0,00	0,00
2 2 1 50 <i>Productes alimentaris</i>	25.281,94	21.188,05	21.188,05	21.188,05	21.188,05	4.093,89	0,00	0,00	0,00
420 Dept. d'Agricultura i Patrimoni Natural	25.281,94	21.188,05	21.188,05	21.188,05	21.188,05	4.093,89	0,00	0,00	0,00
PROJ 0002	3.000,00	2.208,00	2.208,00	2.208,00	2.208,00	792,00	0,00	0,00	0,00
PROJ 0004	12.535,40	9.993,27	9.993,27	9.993,27	9.993,27	2.542,13	0,00	0,00	0,00
PROJ 0022	2.795,89	2.701,58	2.701,58	2.701,58	2.701,58	94,31	0,00	0,00	0,00
PROJ 0024	6.950,65	6.285,20	6.285,20	6.285,20	6.285,20	665,45	0,00	0,00	0,00
2 2 1 55 <i>Animals vius</i>	45.961,29	36.541,40	36.541,40	33.741,40	33.741,40	9.419,89	0,00	2.800,00	0,00
420 Dept. d'Agricultura i Patrimoni Natural	45.961,29	36.541,40	36.541,40	33.741,40	33.741,40	9.419,89	0,00	2.800,00	0,00
PROJ 0024	45.961,29	36.541,40	36.541,40	36.541,40	36.541,40	0,00	0,00	2.800,00	0,00
2 2 1 60 <i>Productes farmacèutics i sanitaris</i>	86.605,18	80.438,71	80.438,71	76.043,61	76.043,61	6.166,47	0,00	4.395,10	0,00
420 Dept. d'Agricultura i Patrimoni Natural	86.605,18	80.438,71	80.438,71	76.043,61	76.043,61	6.166,47	0,00	4.395,10	0,00
PROJ 0002	77.365,50	72.164,25	72.164,25	67.839,20	67.839,20	5.201,25	0,00	4.325,05	0,00
PROJ 0003	7.314,29	6.590,61	6.590,61	6.590,61	6.590,61	723,68	0,00	0,00	0,00
PROJ 0022	70,05	70,05	70,05	0,00	0,00	0,00	0,00	70,05	0,00
PROJ 0024	1.055,34	856,20	856,20	856,20	856,20	199,14	0,00	0,00	0,00
PROJ 0030	800,00	757,60	757,60	757,60	757,60	42,40	0,00	0,00	0,00
2 2 1 70 <i>Primeres matèries, func. i serveis</i>	7.777,90	5.711,30	5.711,30	5.711,30	5.711,30	2.066,60	0,00	0,00	0,00
420 Dept. d'Agricultura i Patrimoni Natural	7.777,90	5.711,30	5.711,30	5.711,30	5.711,30	2.066,60	0,00	0,00	0,00
PROJ 0009	6.000,00	4.690,26	4.690,26	4.690,26	4.690,26	1.309,74	0,00	0,00	0,00
PROJ 0022	1.111,90	493,86	493,86	493,86	493,86	618,04	0,00	0,00	0,00
PROJ 0024	666,00	527,18	527,18	527,18	527,18	138,82	0,00	0,00	0,00
2 2 1 80 <i>Productes de neteja</i>	3.447,16	2.448,95	2.448,95	2.448,95	2.448,95	998,21	0,00	0,00	0,00
410 Departament de Medi Ambient	320,43	108,51	108,51	108,51	108,51	211,92	0,00	0,00	0,00
PROJ 0055	320,43	108,51	108,51	108,51	108,51	0,00	0,00	0,00	0,00
420 Dept. d'Agricultura i Patrimoni Natural	3.126,73	2.340,44	2.340,44	2.340,44	2.340,44	786,29	0,00	0,00	0,00
PROJ 0003	700,00	446,44	446,44	446,44	446,44	253,56	0,00	0,00	0,00
PROJ 0004	1.705,00	1.477,80	1.477,80	1.477,80	1.477,80	227,20	0,00	0,00	0,00
PROJ 0030	721,73	416,20	416,20	416,20	416,20	305,53	0,00	0,00	0,00
2 2 1 90 <i>Altres subministraments</i>	18.162,95	13.600,87	13.600,87	12.452,45	12.452,45	4.562,08	0,00	1.148,42	0,00
410 Departament de Medi Ambient	6.637,69	6.625,57	6.625,57	6.625,57	6.625,57	12,12	0,00	0,00	0,00
PROJ 0065	6.637,69	6.625,57	6.625,57	6.625,57	6.625,57	12,12	0,00	0,00	0,00

Ministeri de Medi Ambient, Agricultura i Patrimoni Natural

Compte pressupostari (Econòmic - Administratiu - Funcional)	Pressupostat	Autoritzat	Compromès	Liquidat	Pagat	Saldo Press.	Saldo Aut.	Saldo Comp.	Saldo Liq.
420 Dept. d'Agricultura i Patrimoni Natural	11.525,26	6.975,30	6.975,30	5.826,88	5.826,88	4.549,96	0,00	1.148,42	0,00
PROJ 0001	150,00	18,72	18,72	18,72	18,72	131,28	0,00	0,00	0,00
PROJ 0002	330,00	323,87	323,87	323,87	323,87	6,13	0,00	0,00	0,00
PROJ 0003	3.000,00	602,82	602,82	572,16	572,16	2.397,18	0,00	30,66	0,00
PROJ 0004	860,28	4,00	4,00	4,00	4,00	856,28	0,00	0,00	0,00
PROJ 0011	1.830,60	1.830,60	1.830,60	1.113,00	1.113,00	2,40	0,00	717,60	0,00
PROJ 0022	4.006,00	3.392,67	3.392,67	3.364,21	3.364,21	1.113,33	0,00	28,46	0,00
PROJ 0024	845,98	802,62	802,62	430,92	430,92	43,36	0,00	371,70	0,00
2 2 2 Comunicacions	53.528,32	38.364,24	38.364,24	38.364,24	38.364,24	15.164,08	0,00	0,00	0,00
2 2 2 00 Serveis telefònics	52.904,23	37.740,15	37.740,15	37.740,15	37.740,15	15.164,08	0,00	0,00	0,00
410 Departament de Medi Ambient	24.901,98	20.252,43	20.252,43	20.252,43	20.252,43	4.649,55	0,00	0,00	0,00
PROJ 0001	4.720,18	3.939,03	3.939,03	3.939,03	3.939,03	781,15	0,00	0,00	0,00
PROJ 0055	12.645,48	9.085,47	9.085,47	9.085,47	9.085,47	3.560,01	0,00	0,00	0,00
PROJ 0065	7.536,32	7.227,93	7.227,93	7.227,93	7.227,93	308,39	0,00	0,00	0,00
420 Dept. d'Agricultura i Patrimoni Natural	28.002,25	17.487,72	17.487,72	17.487,72	17.487,72	10.514,53	0,00	0,00	0,00
PROJ 0001	1.900,00	1.731,18	1.731,18	1.731,18	1.731,18	168,82	0,00	0,00	0,00
PROJ 0002	6.000,00	2.578,28	2.578,28	2.578,28	2.578,28	3.421,72	0,00	0,00	0,00
PROJ 0003	2.800,00	1.489,79	1.489,79	1.489,79	1.489,79	1.310,21	0,00	0,00	0,00
PROJ 0005	3.908,18	3.781,44	3.781,44	3.781,44	3.781,44	126,74	0,00	0,00	0,00
PROJ 0007	2.100,00	0,00	0,00	0,00	0,00	20,00	0,00	0,00	0,00
PROJ 0011	4.939,07	1.687,47	1.687,47	1.687,47	1.687,47	412,53	0,00	0,00	0,00
PROJ 0022	3.530,00	2.052,35	2.052,35	2.052,35	2.052,35	2.886,72	0,00	0,00	0,00
PROJ 0024	1.245,00	1.108,08	1.108,08	1.108,08	1.108,08	1.864,89	0,00	0,00	0,00
PROJ 0030	1.560,00	1.394,02	1.394,02	1.394,02	1.394,02	136,92	0,00	0,00	0,00
2 2 2 10 Serveis postals i telefònics	624,09	624,09	624,09	624,09	624,09	0,00	0,00	0,00	0,00
410 Departament de Medi Ambient	62,75	62,75	62,75	62,75	62,75	0,00	0,00	0,00	0,00
PROJ 0001	62,75	62,75	62,75	62,75	62,75	0,00	0,00	0,00	0,00
420 Dept. d'Agricultura i Patrimoni Natural	561,34	561,34	561,34	561,34	561,34	0,00	0,00	0,00	0,00
PROJ 0001	561,34	561,34	561,34	561,34	561,34	0,00	0,00	0,00	0,00
2 2 3 Transport	4.579,29	2.876,50	2.876,50	2.802,94	2.802,94	1.702,79	0,00	73,56	0,00
2 2 3 00 Transport mercaderies	2.780,39	1.905,09	1.905,09	1.831,53	1.831,53	875,30	0,00	73,56	0,00
410 Departament de Medi Ambient	216,04	190,11	190,11	190,11	190,11	25,93	0,00	0,00	0,00
PROJ 0001	216,04	190,11	190,11	190,11	190,11	25,93	0,00	0,00	0,00
420 Dept. d'Agricultura i Patrimoni Natural	2.564,35	1.714,98	1.714,98	1.641,42	1.641,42	849,37	0,00	73,56	0,00
PROJ 0001	1.367,39	1.179,71	1.179,71	1.162,01	1.162,01	187,68	0,00	17,70	0,00
PROJ 0022	224,00	8,76	8,76	8,76	8,76	215,24	0,00	0,00	0,00
PROJ 0024	972,96	526,51	526,51	470,65	470,65	446,45	0,00	55,86	0,00
2 2 3 10 Missatgers	1.798,90	971,41	971,41	971,41	971,41	827,49	0,00	0,00	0,00
410 Departament de Medi Ambient	1.498,90	816,80	816,80	816,80	816,80	682,10	0,00	0,00	0,00
PROJ 0001	111,28	35,05	35,05	35,05	35,05	76,23	0,00	0,00	0,00
PROJ 0065	1.387,62	781,75	781,75	781,75	781,75	605,87	0,00	0,00	0,00
420 Dept. d'Agricultura i Patrimoni Natural	300,00	154,61	154,61	154,61	154,61	145,39	0,00	0,00	0,00
PROJ 0007	300,00	154,61	154,61	154,61	154,61	145,39	0,00	0,00	0,00
2 2 5 Tributs	536,98	0,00	0,00	0,00	0,00	536,98	0,00	0,00	0,00
2 2 5 00 Tributs locals	536,98	0,00	0,00	0,00	0,00	536,98	0,00	0,00	0,00
420 Dept. d'Agricultura i Patrimoni Natural	536,98	0,00	0,00	0,00	0,00	536,98	0,00	0,00	0,00
PROJ 0003	536,98	0,00	0,00	0,00	0,00	536,98	0,00	0,00	0,00
2 2 6 Altres serveis	221.649,74	111.525,98	111.525,98	106.214,79	106.214,79	5.311,19	0,00	0,00	0,00
2 2 6 10 Aten. protocol. i de representació	2.550,23	2.221,23	2.221,23	2.080,83	2.080,83	328,77	0,00	140,40	0,00
410 Departament de Medi Ambient	1.500,00	1.340,98	1.340,98	1.200,58	1.200,58	159,02	0,00	140,40	0,00
PROJ 0001	1.500,00	1.340,98	1.340,98	1.200,58	1.200,58	159,02	0,00	140,40	0,00
420 Dept. d'Agricultura i Patrimoni Natural	1.050,00	880,25	880,25	880,25	880,25	169,75	0,00	0,00	0,00
PROJ 0007	1.050,00	880,25	880,25	880,25	880,25	169,75	0,00	0,00	0,00
2 2 6 20 Divulgació i publicacions	54.952,96	46.924,50	46.924,50	43.625,71	43.625,71	8.028,46	0,00	3.298,79	0,00
410 Departament de Medi Ambient	42.864,20	40.864,20	40.864,20	40.864,20	40.864,20	2.000,00	0,00	0,00	0,00
PROJ 0002	40.864,20	40.864,20	40.864,20	40.864,20	40.864,20	2.000,00	0,00	0,00	0,00
PROJ 0021	2.000,00	0,00	0,00	0,00	0,00	0,00	0,00	0,00	0,00
420 Dept. d'Agricultura i Patrimoni Natural	12.088,76	6.060,30	6.060,30	2.761,51	2.761,51	6.028,46	0,00	3.298,79	0,00
PROJ 0004	700,00	0,00	0,00	0,00	0,00	700,00	0,00	0,00	0,00

Ministeri de Medi Ambient, Agricultura i Patrimoni Natural

Compte pressupostari (Econòmic - Administratiu - Funcional)	Pressupostat	Autoritzat	Compromès	Liquidat	Pagat	Saldo Press.	Saldo Aut.	Saldo Comp.	Saldo Liq.
PROJ 0022 Gestió de fauna i dels hàbitats	5.803,00	3.332,10	3.332,10	1.449,79	1.449,79	2.470,90	0,00	1.882,31	0,00
PROJ 0024 Gestió i protecció del Medi aquàtic	1.474,50	1.311,72	1.311,72	1.311,72	1.311,72	162,78	0,00	0,00	0,00
PROJ 0030 Gest.infrastruct. Patrimoni Natural	4.111,26	1.416,48	1.416,48	0,00	0,00	2.694,78	0,00	1.416,48	0,00
2 2 6 21 Traduccions i correccions	4.747,46	3.182,77	3.182,77	3.182,77	3.182,77	1.564,69	0,00	0,00	0,00
410 Departament de Medi Ambient	3.247,46	3.182,77	3.182,77	3.182,77	3.182,77	64,69	0,00	0,00	0,00
PROJ 0001 PG dir. i serveis grals.Medi Ambient	1.000,48	935,79	935,79	935,79	935,79	64,69	0,00	0,00	0,00
PROJ 0002 Desenvolupament sostenible	2.246,98	2.246,98	2.246,98	2.246,98	2.246,98	0,00	0,00	0,00	0,00
420 Dept. d'Agricultura i Patrimoni Natural	1.500,00	0,00	0,00	0,00	0,00	1.500,00	0,00	0,00	0,00
PROJ 0001 Serveis Generals d'Agricultura	1.500,00	0,00	0,00	0,00	0,00	1.500,00	0,00	0,00	0,00
2 2 6 60 Reunions, conferències i cursos	18.118,67	3.977,42	3.977,42	3.977,42	3.977,42	14.141,25	0,00	0,00	0,00
410 Departament de Medi Ambient	17.688,95	3.890,68	3.890,68	3.890,68	3.890,68	13.798,27	0,00	0,00	0,00
PROJ 0002 Desenvolupament sostenible	5.363,47	3.390,68	3.390,68	3.390,68	3.390,68	1.972,79	0,00	0,00	0,00
PROJ 0021 Gestió de Residus	12.325,48	500,00	500,00	500,00	500,00	11.825,48	0,00	0,00	0,00
420 Dept. d'Agricultura i Patrimoni Natural	429,72	86,74	86,74	86,74	86,74	342,98	0,00	0,00	0,00
PROJ 0001 Serveis Generals d'Agricultura	429,72	86,74	86,74	86,74	86,74	342,98	0,00	0,00	0,00
2 2 6 70 Publicitat i propaganda	6.416,00	5.660,00	5.660,00	3.788,00	3.788,00	756,00	0,00	1.872,00	0,00
410 Departament de Medi Ambient	3.640,00	3.640,00	3.640,00	1.768,00	1.768,00	0,00	0,00	1.872,00	0,00
PROJ 0002 Desenvolupament sostenible	3.640,00	3.640,00	3.640,00	1.768,00	1.768,00	0,00	0,00	1.872,00	0,00
420 Dept. d'Agricultura i Patrimoni Natural	2.776,00	2.020,00	2.020,00	2.020,00	2.020,00	756,00	0,00	0,00	0,00
PROJ 0001 Serveis Generals d'Agricultura	2.020,00	2.020,00	2.020,00	2.020,00	2.020,00	0,00	0,00	0,00	0,00
PROJ 0005 Promoció i comerç.bestiar de renda	756,00	0,00	0,00	0,00	0,00	756,00	0,00	0,00	0,00
2 2 6 80 Promoció cultural	48.000,00	35.077,26	35.077,26	35.077,26	35.077,26	12.922,74	0,00	0,00	0,00
420 Dept. d'Agricultura i Patrimoni Natural	48.000,00	35.077,26	35.077,26	35.077,26	35.077,26	12.922,74	0,00	0,00	0,00
PROJ 0005 Promoció i comerç.bestiar de renda	48.000,00	35.077,26	35.077,26	35.077,26	35.077,26	12.922,74	0,00	0,00	0,00
2 2 6 90 Altres despeses	86.864,65	14.482,80	14.482,80	14.482,80	14.482,80	72.381,85	0,00	0,00	0,00
410 Departament de Medi Ambient	86.864,65	14.482,80	14.482,80	14.482,80	14.482,80	72.381,85	0,00	0,00	0,00
PROJ 0021 Gestió de Residus	86.864,65	14.482,80	14.482,80	14.482,80	14.482,80	72.381,85	0,00	0,00	0,00
2 2 7 00 Treballs realitzats per altres empr	2.147.382,57	1.623.427,59	1.623.427,59	1.275.169,00	1.275.169,00	523.954,98	0,00	348.258,59	0,00
2 2 7 00 Treb. realitz.per empr.neteja/san.	607.962,37	553.711,40	553.711,40	541.546,71	541.546,71	48.250,97	0,00	12.164,69	0,00
410 Departament de Medi Ambient	556.690,50	518.535,00	518.535,00	507.002,64	507.002,64	38.155,50	0,00	11.532,36	0,00
PROJ 0021 Gestió de Residus	180.216,34	161.130,52	161.130,52	161.130,52	161.130,52	19.085,82	0,00	7.000,00	0,00
PROJ 0055 L'aigua	310.298,96	291.229,28	291.229,28	284.229,28	284.229,28	19.069,68	0,00	0,00	0,00
PROJ 0064 Impactes ambient. i recuperació medi	66.175,20	66.175,20	66.175,20	61.642,84	61.642,84	4.532,36	0,00	4.532,36	0,00
420 Dept. d'Agricultura i Patrimoni Natural	45.271,87	35.176,40	35.176,40	34.544,07	34.544,07	10.095,47	0,00	632,33	0,00
PROJ 0002 Sanitat Animal	1.761,02	1.690,56	1.690,56	1.690,56	1.690,56	70,46	0,00	0,00	0,00
PROJ 0003 Escorxador Nacional	20.344,01	20.344,01	20.344,01	20.344,01	20.344,01	19,97	0,00	0,00	0,00
PROJ 0004 Protecció dels animals de companyia	4.115,09	3.960,31	3.960,31	3.960,31	3.960,31	154,78	0,00	0,00	0,00
PROJ 0011 Cos de Banders	4.238,07	791,43	791,43	791,43	791,43	3.446,64	0,00	0,00	0,00
PROJ 0024 Gestió i protecció del Medi aquàtic	10.276,00	3.852,68	3.852,68	3.604,12	3.604,12	6.423,32	0,00	248,56	0,00
PROJ 0030 Gest.infrastruct. Patrimoni Natural	112,18	4.537,41	4.537,41	4.173,61	4.173,61	363,80	0,00	0,00	0,00
2 2 7 10 Treb. realitz.per empr. seguretat	112,18	63,92	63,92	63,92	63,92	48,26	0,00	0,00	0,00
420 Dept. d'Agricultura i Patrimoni Natural	112,18	63,92	63,92	63,92	63,92	48,26	0,00	0,00	0,00
PROJ 0003 Escorxador Nacional	63,92	63,92	63,92	63,92	63,92	0,00	0,00	0,00	0,00
PROJ 0004 Protecció dels animals de companyia	48,26	0,00	0,00	0,00	0,00	48,26	0,00	0,00	0,00
2 2 7 30 Treb. realitz.empr. process. dades	53.741,98	51.502,77	51.502,77	48.462,97	48.462,97	2.239,21	0,00	3.039,86	0,00
410 Departament de Medi Ambient	52.518,98	50.357,33	50.357,33	47.317,47	47.317,47	2.161,65	0,00	3.039,86	0,00
PROJ 0002 Desenvolupament sostenible	6.469,38	5.708,71	5.708,71	4.585,51	4.585,51	760,67	0,00	1.123,20	0,00
PROJ 0021 Gestió de Residus	1.156,00	208,00	208,00	208,00	208,00	948,00	0,00	0,00	0,00
PROJ 0064 Impactes ambient. i recuperació medi	39.972,00	39.459,02	39.459,02	37.542,36	37.542,36	452,98	0,00	1.916,66	0,00
PROJ 0065 Vigilànc.i protecció medi atmosfer.	4.981,60	4.981,60	4.981,60	4.981,60	4.981,60	0,00	0,00	0,00	0,00
420 Dept. d'Agricultura i Patrimoni Natural	1.223,00	1.145,44	1.145,44	1.145,44	1.145,44	77,56	0,00	0,00	0,00
PROJ 0001 Serveis Generals d'Agricultura	1.223,00	1.145,44	1.145,44	1.145,44	1.145,44	77,56	0,00	0,00	0,00
2 2 7 40 Treb. realitz.empr. impres./public.	13.057,38	12.973,84	12.973,84	12.973,84	12.973,84	137,54	0,00	0,00	0,00
410 Departament de Medi Ambient	11.580,92	11.443,38	11.443,38	11.443,38	11.443,38	137,54	0,00	0,00	0,00
PROJ 0055 L'aigua	11.580,92	11.443,38	11.443,38	11.443,38	11.443,38	0,00	0,00	0,00	0,00
420 Dept. d'Agricultura i Patrimoni Natural	1.470,46	1.470,46	1.470,46	1.470,46	1.470,46	0,00	0,00	0,00	0,00
PROJ 0002 Sanitat Animal	1.276,00	1.276,00	1.276,00	1.276,00	1.276,00	0,00	0,00	0,00	0,00
PROJ 0005 Promoció i comerç.bestiar de renda	194,46	194,46	194,46	194,46	194,46	0,00	0,00	0,00	0,00
2 2 7 60 Treb. realitz.per empr.Est.treb.té.	439.086,48	381.485,69	381.485,69	307.132,50	307.132,50	57.600,79	0,00	74.353,19	0,00
410 Departament de Medi Ambient	326.633,52	292.506,85	292.506,85	239.235,44	239.235,44	34.126,67	0,00	53.271,41	0,00

Compte pressupostari (Econòmic - Administratiu - Funcional)		Pressupostat	Autoritzat	Compromés	Liquidat	Pagat	Saldo Press.	Saldo Aut.	Saldo Comp.	Saldo Liq.	
420 Dept. d'Agricultura i Patrimoni Natural	PROJ 0001	35.712,99	32.436,00	32.436,00	32.436,00	32.436,00	3.276,99	0,00	0,00	0,00	
	PROJ 0002	30.980,00	16.091,07	16.091,07	16.091,07	16.091,07	14.288,93	0,00	0,00	0,00	
	PROJ 0021	118.228,28	113.154,20	113.154,20	113.154,20	113.154,20	80.610,51	0,00	32.543,69	0,00	
	PROJ 0055	70.108,40	70.495,18	70.495,18	70.495,18	70.495,18	57.255,46	0,00	13.239,72	0,00	
	PROJ 0065	63.203,85	60.330,40	60.330,40	60.330,40	60.330,40	52.842,40	0,00	7.488,00	0,00	
	112.452,96	88.978,84	88.978,84	88.978,84	88.978,84	88.978,84	23.474,12	0,00	21.081,78	0,00	0,00
	PROJ 0002	12.776,92	12.776,92	12.776,92	12.776,92	12.776,92	0,01	0,00	0,00	0,00	
	PROJ 0005	43.528,54	37.660,18	37.660,18	37.660,18	37.660,18	17.489,39	0,00	20.170,79	0,00	
	PROJ 0009	12.740,00	6.640,70	6.640,70	6.640,70	6.640,70	6.099,30	0,00	0,00	0,00	
	PROJ 0022	14.678,49	11.552,62	11.552,62	11.552,62	11.552,62	10.641,63	0,00	910,99	0,00	
PROJ 0024	27.604,43	19.566,42	19.566,42	19.566,42	19.566,42	19.566,42	0,00	0,00	0,00		
PROJ 0030	1.124,57	782,00	782,00	782,00	782,00	342,57	0,00	0,00	0,00		
2	90	Altres treballs a l'exterior	1.039.428,18	623.749,97	623.749,97	623.749,97	415.678,21	0,00	258.700,85	0,00	
410 Departament de Medi Ambient		910.139,04	495.272,99	495.272,99	495.272,99	495.272,99	414.866,05	0,00	258.700,85	0,00	
PROJ 0002	190.069,29	173.541,69	173.541,69	173.541,69	173.541,69	16.527,60	0,00	22.278,00	0,00		
PROJ 0021	307.776,91	1.934,40	1.934,40	1.934,40	1.934,40	395.842,51	0,00	0,00	0,00		
PROJ 0055	343.187,64	261.889,80	261.889,80	261.889,80	261.889,80	42.476,15	0,00	219.413,65	0,00		
PROJ 0064	46.070,00	37.176,46	37.176,46	37.176,46	37.176,46	20.167,26	0,00	17.009,20	0,00		
PROJ 0065	23.035,20	20.730,64	20.730,64	20.730,64	20.730,64	2.304,56	0,00	0,00	0,00		
420 Dept. d'Agricultura i Patrimoni Natural	129.289,14	128.476,98	128.476,98	128.476,98	128.476,98	812,16	0,00	0,00	0,00		
PROJ 0002	50,00	0,00	0,00	0,00	0,00	50,00	0,00	0,00	0,00		
PROJ 0003	124.952,14	124.952,14	124.952,14	124.952,14	124.952,14	712,16	0,00	0,00	0,00		
PROJ 0004	4.237,00	3.524,84	3.524,84	3.524,84	3.524,84	50,00	0,00	0,00	0,00		
PROJ 0024	50,00	0,00	0,00	0,00	0,00	0,00	0,00	0,00	0,00		
2	3	Indemnitzacions per serveis	13.231,85	8.324,42	8.324,42	8.324,42	4.907,43	0,00	122,16	0,00	
2	3	0	Reemborsament de dietes	2.273,78	1.764,48	1.764,48	509,30	0,00	122,16	0,00	
2	3	0	00	Ree. die. pers. fun. Lag. Adm. C/í	2.273,78	1.764,48	1.764,48	509,30	122,16	0,00	
410 Departament de Medi Ambient		1.149,56	1.115,04	1.115,04	1.115,04	1.115,04	34,52	0,00	0,00	0,00	
PROJ 0001	1.149,56	1.115,04	1.115,04	1.115,04	1.115,04	34,52	0,00	0,00	0,00		
420 Dept. d'Agricultura i Patrimoni Natural	1.124,22	649,44	649,44	649,44	649,44	527,28	474,78	0,00	122,16		
PROJ 0001	154,22	154,22	154,22	154,22	154,22	0,00	0,00	0,00	0,00		
PROJ 0007	970,00	495,22	495,22	495,22	495,22	373,06	474,78	0,00	122,16		
2	3	1	Locomoció	10.958,07	6.559,94	6.559,94	4.398,13	0,00	0,00	0,00	
2	3	1	00	Locomoció i desplaç. del personal	10.958,07	6.559,94	6.559,94	4.398,13	0,00	0,00	
410 Departament de Medi Ambient	6.446,29	4.253,82	4.253,82	4.253,82	4.253,82	2.192,47	0,00	0,00	0,00		
PROJ 0001	6.446,29	4.253,82	4.253,82	4.253,82	4.253,82	2.192,47	0,00	0,00	0,00		
420 Dept. d'Agricultura i Patrimoni Natural	4.511,78	2.306,12	2.306,12	2.306,12	2.306,12	2.205,66	0,00	0,00	0,00		
PROJ 0001	3.815,78	1.797,35	1.797,35	1.797,35	1.797,35	2.018,43	0,00	0,00	0,00		
PROJ 0007	696,00	508,77	508,77	508,77	508,77	187,23	0,00	0,00	0,00		
3	Despeses financeres	3.853.458,92	3.758.379,27	3.758.379,27	3.758.379,27	3.758.379,27	95.079,65	0,00	0,00	0,00	
3	3	De comptes corrents	3.853.458,92	3.758.379,27	3.758.379,27	3.758.379,27	95.079,65	0,00	0,00	0,00	
3	3	0	Interessos de polissa de crédit	3.853.458,92	3.758.379,27	3.758.379,27	95.079,65	0,00	0,00	0,00	
410 Departament de Medi Ambient	3.853.458,92	3.758.379,27	3.758.379,27	3.758.379,27	3.758.379,27	95.079,65	0,00	0,00	0,00		
PROJ 0021	3.853.458,92	3.758.379,27	3.758.379,27	3.758.379,27	3.758.379,27	95.079,65	0,00	0,00	0,00		
4	Transferències corrents	3.182.040,38	3.022.025,91	3.022.025,91	3.022.025,91	3.022.025,91	160.014,47	0,00	406.844,22	0,00	
4	4	A empreses públiques, altres ens púb	80.000,00	78.597,28	78.597,28	78.597,28	1.402,72	0,00	0,00	0,00	
4	4	3	A empreses públiques amb forma SA	80.000,00	78.597,28	78.597,28	1.402,72	0,00	0,00	0,00	
4	4	3	10	Ramaders d'Andorra, SA	80.000,00	78.597,28	78.597,28	1.402,72	0,00	0,00	
420 Dept. d'Agricultura i Patrimoni Natural	80.000,00	78.597,28	78.597,28	78.597,28	78.597,28	1.402,72	0,00	0,00	0,00		
PROJ 0005	80.000,00	78.597,28	78.597,28	78.597,28	78.597,28	1.402,72	0,00	0,00	0,00		
4	7	A empreses privades	2.957.925,36	2.809.393,32	2.809.393,32	2.809.393,32	148.532,04	0,00	406.844,22	0,00	
4	7	2	A empreses privades	2.957.925,36	2.809.393,32	2.809.393,32	148.532,04	0,00	406.844,22	0,00	
420 Dept. d'Agricultura i Patrimoni Natural	2.957.925,36	2.809.393,32	2.809.393,32	2.809.393,32	2.809.393,32	148.532,04	0,00	406.844,22	0,00		
PROJ 0002	20.106,00	870,36	870,36	870,36	870,36	738,14	19.235,64	0,00	132,22		
PROJ 0009	2.937.819,36	2.808.522,96	2.808.522,96	2.808.522,96	2.808.522,96	2.401.810,96	129.296,40	0,00	406.712,00		
4	8	A famílies i institucions sense fin	79.670,26	74.770,26	74.770,26	74.770,26	4.900,00	0,00	0,00	0,00	
4	8	2	A famílies i institucions sense fin	79.670,26	74.770,26	74.770,26	4.900,00	0,00	0,00	0,00	

Ministeri de Medi Ambient, Agricultura i Patrimoni Natural

Compte pressupostari (Econòmic - Administratiu - Funcional)		Pressupostat	Autoritzat	Compromès	Liquidat	Pagat	Saldo Press.	Saldo Aut.	Saldo Comp.	Saldo Liq.
4	8	2	25	PAC	12.474,00	12.474,00	12.474,00	12.474,00	0,00	0,00
420	Dept. d'Agricultura i Patrimoni Natural	12.474,00	12.474,00	12.474,00	12.474,00	12.474,00	0,00	0,00	0,00	0,00
	PROJ 0024 Gestió i protecció del Medi aquàtic	12.474,00	12.474,00	12.474,00	12.474,00	12.474,00	0,00	0,00	0,00	0,00
4	8	2	40	Inst. sense finalitat de lucre	67.196,26	62.296,26	62.296,26	62.296,26	4.900,00	0,00
410	Departament de Medi Ambient	5.000,00	100,00	100,00	100,00	100,00	0,00	0,00	0,00	0,00
	PROJ 0001 PG dir. i serveis grals. Medi Ambient	5.000,00	100,00	100,00	100,00	100,00	0,00	0,00	0,00	0,00
420	Dept. d'Agricultura i Patrimoni Natural	62.196,26	62.196,26	62.196,26	62.196,26	62.196,26	0,00	0,00	0,00	0,00
	PROJ 0007 PG Serveis Grals Patrimoni Natural	43.354,18	43.354,18	43.354,18	43.354,18	43.354,18	0,00	0,00	0,00	0,00
	PROJ 0024 Gestió i protecció del Medi aquàtic	18.842,08	18.842,08	18.842,08	18.842,08	18.842,08	0,00	0,00	0,00	0,00
4	9	A	/exterior	64.444,76	59.265,05	59.265,05	59.265,05	59.265,05	5.179,71	0,00
4	9	2	A l'exterior	64.444,76	59.265,05	59.265,05	59.265,05	59.265,05	5.179,71	0,00
4	9	2	06	A Organismes Internacionals	9.394,72	9.312,28	9.312,28	9.312,28	82,44	0,00
410	Departament de Medi Ambient	9.394,72	9.312,28	9.312,28	9.312,28	9.312,28	82,44	82,44	0,00	0,00
	PROJ 0002 Desenvolupament sostenible	2.200,00	2.200,00	2.200,00	2.200,00	2.200,00	0,00	0,00	0,00	0,00
4	9	2	10	Consell d'Europa	1.000,00	1.000,00	1.000,00	1.000,00	0,00	0,00
410	Departament de Medi Ambient	1.000,00	1.000,00	1.000,00	1.000,00	1.000,00	0,00	0,00	0,00	0,00
	PROJ 0002 Desenvolupament sostenible	1.000,00	1.000,00	1.000,00	1.000,00	1.000,00	0,00	0,00	0,00	0,00
420	Dept. d'Agricultura i Patrimoni Natural	1.200,00	1.200,00	1.200,00	1.200,00	1.200,00	0,00	0,00	0,00	0,00
	PROJ 0024 Gestió i protecció del Medi aquàtic	1.200,00	1.200,00	1.200,00	1.200,00	1.200,00	0,00	0,00	0,00	0,00
4	9	2	42	FAO	31.250,00	29.553,20	29.553,20	29.553,20	1.696,80	0,00
420	Dept. d'Agricultura i Patrimoni Natural	31.250,00	29.553,20	29.553,20	29.553,20	29.553,20	1.696,80	1.696,80	0,00	0,00
	PROJ 0009 Estructures i explotacions agràries	31.250,00	29.553,20	29.553,20	29.553,20	29.553,20	1.696,80	1.696,80	0,00	0,00
4	9	2	55	OIE	20.040,00	17.250,00	17.250,00	17.250,00	2.790,00	0,00
420	Dept. d'Agricultura i Patrimoni Natural	20.040,00	17.250,00	17.250,00	17.250,00	17.250,00	2.790,00	2.790,00	0,00	0,00
	PROJ 0002 Sanitat Animal	20.040,00	17.250,00	17.250,00	17.250,00	17.250,00	2.790,00	2.790,00	0,00	0,00
4	9	2	63	Conveni de Basilea	950,00	339,57	339,57	339,57	610,43	0,00
410	Departament de Medi Ambient	950,00	339,57	339,57	339,57	339,57	610,43	610,43	0,00	0,00
	PROJ 0021 Gestió de Residus	950,00	339,57	339,57	339,57	339,57	610,43	610,43	0,00	0,00
4	9	2	86	CCD	610,04	610,00	610,00	610,00	0,04	0,00
420	Dept. d'Agricultura i Patrimoni Natural	610,04	610,00	610,00	610,00	610,00	0,04	0,04	0,00	0,00
	PROJ 0024 Gestió i protecció del Medi aquàtic	610,04	610,00	610,00	610,00	610,00	0,04	0,04	0,00	0,00
6	Inversions reals	2.447.262,77	2.199.345,14	2.199.345,14	2.199.345,14	2.199.345,14	247.917,63	247.917,63	921.984,94	0,00
6	0	Inversions noves	1.698.925,83	1.579.575,59	1.579.575,59	1.579.575,59	119.350,24	119.350,24	322.947,13	0,00
6	0	3	Maquinària, instal·lacions i equip.	1.270.395,51	1.249.275,38	1.249.275,38	1.219.833,09	1.219.833,09	29.442,29	0,00
	PROJ 0034 Altres instal·lacions	1.270.395,51	1.249.275,38	1.249.275,38	1.249.275,38	1.249.275,38	1.219.833,09	1.219.833,09	29.442,29	0,00
6	0	3	40	Altres instal·lacions	1.198.641,29	1.197.773,15	1.197.773,15	1.168.420,86	868,14	0,00
410	Departament de Medi Ambient	1.198.641,29	1.197.773,15	1.197.773,15	1.197.773,15	1.197.773,15	1.168.420,86	1.168.420,86	29.352,29	0,00
	PROJ 0021 Gestió de Residus	1.198.641,29	1.197.773,15	1.197.773,15	1.197.773,15	1.197.773,15	1.168.420,86	1.168.420,86	29.352,29	0,00
6	0	3	80	Maquinària i equipament industrial	18.409,00	1.283,06	1.283,06	1.283,06	17.125,94	0,00
410	Departament de Medi Ambient	18.409,00	1.283,06	1.283,06	1.283,06	1.283,06	1.283,06	1.283,06	17.125,94	0,00
	PROJ 0064 Impacts ambient. i recuperació medi	18.409,00	1.283,06	1.283,06	1.283,06	1.283,06	1.283,06	1.283,06	17.125,94	0,00
6	0	3	90	Altra maquinària i equipament	53.345,22	50.219,17	50.219,17	50.219,17	3.126,05	90,00
410	Departament de Medi Ambient	4.976,39	1.948,34	1.948,34	1.948,34	1.948,34	1.948,34	1.948,34	3.028,05	0,00
	PROJ 0055 L'aigua	4.976,39	1.948,34	1.948,34	1.948,34	1.948,34	1.948,34	1.948,34	3.028,05	0,00
420	Dept. d'Agricultura i Patrimoni Natural	48.368,83	48.270,83	48.270,83	48.270,83	48.270,83	48.180,83	48.180,83	98,00	0,00
	PROJ 0003 Escozador Nacional	3.500,00	3.458,00	3.458,00	3.458,00	3.458,00	3.368,00	3.368,00	90,00	0,00
	PROJ 0004 Protecció dels animals de companyia	1.690,64	1.680,64	1.680,64	1.680,64	1.680,64	1.680,64	1.680,64	0,00	0,00
	PROJ 0011 Cos de Banders	41.638,19	41.638,19	41.638,19	41.638,19	41.638,19	41.638,19	41.638,19	0,00	0,00
	PROJ 0022 Gestió de fauna i dels hàbitats	1.550,00	1.494,00	1.494,00	1.494,00	1.494,00	1.494,00	1.494,00	56,00	0,00
6	0	7	Béns destinats a l'ús general	311.374,00	236.455,63	236.455,63	236.455,63	24.690,17	74.918,37	0,00
6	0	7	70	Protecció i millora medi ambient	311.374,00	236.455,63	236.455,63	24.690,17	74.918,37	0,00
410	Departament de Medi Ambient	211.374,00	136.852,11	136.852,11	136.852,11	136.852,11	17.479,29	74.521,89	119.372,82	0,00
	PROJ 0064 Impacts ambient. i recuperació medi	211.374,00	136.852,11	136.852,11	136.852,11	136.852,11	17.479,29	74.521,89	119.372,82	0,00
420	Dept. d'Agricultura i Patrimoni Natural	100.000,00	99.603,52	99.603,52	99.603,52	99.603,52	7.210,88	7.210,88	92.392,64	0,00
	2006 000000009 Restauració riu i medi aquàtic	100.000,00	99.603,52	99.603,52	99.603,52	99.603,52	7.210,88	7.210,88	92.392,64	0,00
6	0	8	Altres immobilitzats material	22.700,00	21.885,32	21.885,32	21.885,32	8.869,20	814,68	0,00
6	0	8	70	Equipaments de seguretat	8.500,00	8.232,00	8.232,00	8.232,00	268,00	0,00
420	Dept. d'Agricultura i Patrimoni Natural	8.500,00	8.232,00	8.232,00	8.232,00	8.232,00	8.232,00	8.232,00	268,00	0,00
	PROJ 0011 Cos de Banders	6.500,00	6.232,00	6.232,00	6.232,00	6.232,00	6.232,00	6.232,00	268,00	0,00
	PROJ 0022 Gestió de fauna i dels hàbitats	750,00	750,00	750,00	750,00	750,00	750,00	750,00	0,00	0,00

Ministeri de Medi Ambient, Agricultura i Patrimoni Natural

Compte pressupostari (Econòmic - Administratiu - Funcional)	Pressupostat	Autoritzat	Compromés	Liquidat	Pagat	Saldo Press.	Saldo Aut.	Saldo Comp.	Saldo Liq.
PROJ 0024 Gestió i protecció del Medi aquàtic	1.250,00	1.250,00	1.250,00	1.250,00	1.250,00	0,00	0,00	0,00	0,00
6 0 8 80 Material de comunicacions	14.200,00	13.653,32	13.653,32	637,20	637,20	546,68	0,00	13.016,12	0,00
420 Dept. d'Agricultura i Patrimoni Natural	14.200,00	13.653,32	13.653,32	637,20	637,20	546,68	0,00	13.016,12	0,00
PROJ 0022 Gestió de fauna i dels hàbitats	14.200,00	13.653,32	13.653,32	637,20	637,20	546,68	0,00	13.016,12	0,00
6 0 9 9 00 Estudis i projectes d'inversió	94.456,32	71.959,26	71.959,26	2.236,00	2.236,00	22.497,06	0,00	69.723,26	0,00
6 0 9 10 00 Estudis i projectes d'inversió	94.456,32	71.959,26	71.959,26	2.236,00	2.236,00	22.497,06	0,00	69.723,26	0,00
410 Departament de Medi Ambient	10.000,00	2.600,00	2.600,00	0,00	0,00	7.400,00	0,00	2.600,00	0,00
PROJ 0055 L'aigua	10.000,00	2.600,00	2.600,00	0,00	0,00	7.400,00	0,00	2.600,00	0,00
420 Dept. d'Agricultura i Patrimoni Natural	84.456,32	69.359,26	69.359,26	2.236,00	2.236,00	15.097,06	0,00	67.123,26	0,00
2006 0000000009 Restauració riu i medi aquàtic	3.500,00	3.484,00	3.484,00	0,00	0,00	16,00	0,00	3.484,00	0,00
2006 0000000012 Camins rals	39.410,00	39.410,00	39.410,00	0,00	0,00	0,00	0,00	39.410,00	0,00
PROJ 0024 Gestió i protecció del Medi aquàtic	33.248,99	22.535,93	22.535,93	2.236,00	2.236,00	10.713,06	0,00	20.299,93	0,00
PROJ 0030 Gest. infrastruct. Patrimoni Natural	3.929,33	0,00	0,00	0,00	0,00	4.368,00	0,00	0,00	0,00
6 1 1 1 00 Inversió de reposició	745.320,94	616.753,55	616.753,55	18.715,74	18.715,74	128.567,39	0,00	598.037,91	0,00
6 1 1 00 Acondicionament de terrenys	210.590,00	210.590,00	210.590,00	0,00	0,00	0,00	0,00	210.590,00	0,00
6 1 1 00 Acondicionament de terrenys	210.590,00	210.590,00	210.590,00	0,00	0,00	0,00	0,00	210.590,00	0,00
420 Dept. d'Agricultura i Patrimoni Natural	210.590,00	210.590,00	210.590,00	0,00	0,00	0,00	0,00	210.590,00	0,00
2006 0000000012 Camins rals	210.590,00	210.590,00	210.590,00	0,00	0,00	0,00	0,00	210.590,00	0,00
6 1 2 00 Edificis i altres construccions	263.850,82	263.780,42	263.780,42	0,00	0,00	70,40	0,00	263.780,42	0,00
6 1 2 00 Conservació i millora d'edificis	263.850,82	263.780,42	263.780,42	0,00	0,00	70,40	0,00	263.780,42	0,00
420 Dept. d'Agricultura i Patrimoni Natural	263.850,82	263.780,42	263.780,42	0,00	0,00	70,40	0,00	263.780,42	0,00
2010 0000000005 Refugis de muntanya	263.850,82	263.780,42	263.780,42	0,00	0,00	70,40	0,00	263.780,42	0,00
6 1 3 00 Maquinària, instal·lacions i equip.	262.880,12	134.997,13	134.997,13	11.329,74	11.329,74	127.882,99	0,00	123.667,39	0,00
6 1 3 00 Reposició i millora material instal	262.880,12	134.997,13	134.997,13	11.329,74	11.329,74	127.882,99	0,00	123.667,39	0,00
410 Departament de Medi Ambient	258.506,12	130.629,13	130.629,13	6.961,74	6.961,74	127.876,99	0,00	123.667,39	0,00
PROJ 0055 L'aigua	258.506,12	130.629,13	130.629,13	6.961,74	6.961,74	127.876,99	0,00	123.667,39	0,00
420 Dept. d'Agricultura i Patrimoni Natural	4.374,00	4.368,00	4.368,00	4.368,00	4.368,00	6,00	0,00	0,00	0,00
PROJ 0003 Escorxador Nacional	4.374,00	4.368,00	4.368,00	4.368,00	4.368,00	6,00	0,00	0,00	0,00
6 1 6 00 Equipaments per a proces. d'inform.	8.000,00	7.386,00	7.386,00	7.386,00	7.386,00	614,00	0,00	0,00	0,00
6 1 6 10 Reposició i mill. d'equip. inform.	8.000,00	7.386,00	7.386,00	7.386,00	7.386,00	614,00	0,00	0,00	0,00
420 Dept. d'Agricultura i Patrimoni Natural	8.000,00	7.386,00	7.386,00	7.386,00	7.386,00	614,00	0,00	0,00	0,00
PROJ 0003 Escorxador Nacional	8.000,00	7.386,00	7.386,00	7.386,00	7.386,00	614,00	0,00	0,00	0,00
6 4 00 Immobilitzat immaterial	3.016,00	3.016,00	3.016,00	3.016,00	3.016,00	0,00	0,00	0,00	0,00
6 4 0 0 Immobilitzat immaterial	3.016,00	3.016,00	3.016,00	3.016,00	3.016,00	0,00	0,00	0,00	0,00
6 4 0 30 Estudis i projectes d'investigació	3.016,00	3.016,00	3.016,00	3.016,00	3.016,00	0,00	0,00	0,00	0,00
410 Departament de Medi Ambient	3.016,00	3.016,00	3.016,00	3.016,00	3.016,00	0,00	0,00	0,00	0,00
PROJ 0055 L'aigua	3.016,00	3.016,00	3.016,00	3.016,00	3.016,00	0,00	0,00	0,00	0,00
8 Actius financers	1.516.310,06	0,00	0,00	0,00	0,00	1.516.310,06	0,00	0,00	0,00
8 2 00 Adquisició d'accions	1.516.310,06	0,00	0,00	0,00	0,00	1.516.310,06	0,00	0,00	0,00
8 2 0 80 Adquisició d'accions del sector púb	1.516.310,06	0,00	0,00	0,00	0,00	1.516.310,06	0,00	0,00	0,00
Aport.fons pat.sector públic-CTRASA	1.516.310,06	0,00	0,00	0,00	0,00	1.516.310,06	0,00	0,00	0,00
410 Departament de Medi Ambient	1.516.310,06	0,00	0,00	0,00	0,00	1.516.310,06	0,00	0,00	0,00
PROJ 0021 Gestió de Residus	1.516.310,06	0,00	0,00	0,00	0,00	1.516.310,06	0,00	0,00	0,00

Total Ministeri de Medi Ambient, Agricultura i Patrimoni Natural	23.551.190,71	20.411.468,56	20.411.468,56	18.712.609,50	18.712.609,50	3.139.722,15	0,00	1.698.859,06	0,00
---	----------------------	----------------------	----------------------	----------------------	----------------------	---------------------	-------------	---------------------	-------------

Ministeri d'Educació i Cultura

Compte pressupostari (Econòmic - Administratiu - Funcional)	Pressupostat	Autoritzat	Compromès	Liquidat	Pagat	Saldo Press.	Saldo Aut.	Saldo Comp.	Saldo Liq.
PROJ 0049 Escola And. 2a ens. d'Encamp	1.035.167,82	1.035.167,82	1.035.167,82	1.035.167,82	1.035.167,82	0,00	0,00	0,00	0,00
PROJ 0050 Escola And. 2a ens. d'Ordino	1.127.503,12	1.127.503,12	1.127.503,12	1.127.503,12	1.127.503,12	0,00	0,00	0,00	0,00
PROJ 0051 Escola And. de Batxillerat	1.174.419,06	1.174.419,06	1.174.419,06	1.174.419,06	1.174.419,06	0,00	0,00	0,00	0,00
555 Dpt.Promoció Cultural i Pol.lingüística	842.516,54	842.516,54	842.516,54	842.516,54	842.516,54	0,00	0,00	0,00	0,00
PROJ 0001 Serveis generals de Cultura	210.258,82	210.258,82	210.258,82	210.258,82	210.258,82	0,00	0,00	0,00	0,00
PROJ 0004 Centres autoaprenentatge de català	164.387,17	164.387,17	164.387,17	164.387,17	164.387,17	0,00	0,00	0,00	0,00
PROJ 0038 Biblioteca Pública	171.389,41	171.389,41	171.389,41	171.389,41	171.389,41	0,00	0,00	0,00	0,00
PROJ 0050 Promoció Cultural	97.566,81	97.566,81	97.566,81	97.566,81	97.566,81	0,00	0,00	0,00	0,00
PROJ 0054 Política ling. i promoció català	198.914,33	198.914,33	198.914,33	198.914,33	198.914,33	0,00	0,00	0,00	0,00
560 Departament de Patrimoni Cultural	1.071.408,76	1.063.870,38	1.063.870,38	1.063.870,38	1.063.870,38	7.538,38	0,00	0,00	0,00
PROJ 0007 Recerca	122.434,29	122.434,29	122.434,29	122.434,29	122.434,29	0,00	0,00	0,00	0,00
PROJ 0019 Difusió dels museus	319.108,08	319.108,08	319.108,08	319.108,08	319.108,08	0,00	0,00	0,00	0,00
PROJ 0025 Inventari i Conservació	148.283,86	148.283,86	148.283,86	148.283,86	148.283,86	0,00	0,00	0,00	0,00
PROJ 0031 Entorns protecció monuments	122.749,25	122.749,25	122.749,25	122.749,25	122.749,25	0,00	0,00	0,00	0,00
PROJ 0066 Biblioteca Nacional	60.202,92	60.202,92	60.202,92	60.202,92	60.202,92	0,00	0,00	0,00	0,00
PROJ 0069 Àrea d'Arxius	298.630,36	291.091,98	291.091,98	291.091,98	291.091,98	7.538,38	0,00	0,00	0,00
570 SE d'Ensenyament Superior i Recerca	34.409,08	34.409,08	34.409,08	34.409,08	34.409,08	0,00	0,00	0,00	0,00
PROJ 0001 PG Secretaria d'Estat d'Ens.Sup.Rec	34.409,08	34.409,08	34.409,08	34.409,08	34.409,08	0,00	0,00	0,00	0,00
580 Departament d'Ensenyament Superior	203.574,77	203.574,77	203.574,77	203.574,77	203.574,77	0,00	0,00	0,00	0,00
PROJ 0001 PG d'Ensenyament Superior i Recerca	18.518,61	18.518,61	18.518,61	18.518,61	18.518,61	0,00	0,00	0,00	0,00
PROJ 0005 Lectorats de català	25.331,48	25.331,48	25.331,48	25.331,48	25.331,48	0,00	0,00	0,00	0,00
PROJ 0029 Ens. superior, reconeix.titulacions	159.724,68	159.724,68	159.724,68	159.724,68	159.724,68	0,00	0,00	0,00	0,00
590 Departament de Recerca	54.648,27	54.648,27	54.648,27	54.648,27	54.648,27	0,00	0,00	0,00	0,00
PROJ 0002 Taula de Recerca	54.648,27	54.648,27	54.648,27	54.648,27	54.648,27	0,00	0,00	0,00	0,00
500 Secretaria d'Estat d'Educació	3.229.938,53	3.229.144,80	3.229.144,80	3.229.144,80	3.229.144,80	793,73	0,00	0,00	0,00
PROJ 0053 PG Educatiu i Formació Professional	53.381,71	53.381,71	53.381,71	53.381,71	53.381,71	0,00	0,00	0,00	0,00
510 Dpt. Sist. Educ. i Rel. Int.	610.826,48	610.826,48	610.826,48	610.826,48	610.826,48	0,00	0,00	0,00	0,00
PROJ 0002 Comunicació	2.035,20	2.035,20	2.035,20	2.035,20	2.035,20	0,00	0,00	0,00	0,00
PROJ 0004 PG Obs. Nac. per Qual. Educació	2.849,28	2.849,28	2.849,28	2.849,28	2.849,28	0,00	0,00	0,00	0,00
PROJ 0006 Formació Andorrana	583.465,54	583.465,54	583.465,54	583.465,54	583.465,54	0,00	0,00	0,00	0,00
PROJ 0027 Planificació educativa	1.037,02	1.037,02	1.037,02	1.037,02	1.037,02	0,00	0,00	0,00	0,00
PROJ 0052 Àrea de Projectes Educatius Inter.	21.439,44	21.439,44	21.439,44	21.439,44	21.439,44	0,00	0,00	0,00	0,00
520 Dpt.Suport Enseny. i Inspecció Educativa	244.192,28	244.192,28	244.192,28	244.192,28	244.192,28	0,00	0,00	0,00	0,00
PROJ 0003 PG Exam. Ofi. Recon. Titulacions	23.991,14	23.991,14	23.991,14	23.991,14	23.991,14	0,00	0,00	0,00	0,00
PROJ 0009 Inspecció i avaluació educativa	63.100,55	63.100,55	63.100,55	63.100,55	63.100,55	0,00	0,00	0,00	0,00
PROJ 0013 Formació del Professorat	24.358,55	24.358,55	24.358,55	24.358,55	24.358,55	0,00	0,00	0,00	0,00
PROJ 0014 Àrea d'Activitats Culturals i Educ.	15.756,96	15.756,96	15.756,96	15.756,96	15.756,96	0,00	0,00	0,00	0,00
PROJ 0023 Àrea de psicopedagogia	50.550,56	50.550,56	50.550,56	50.550,56	50.550,56	0,00	0,00	0,00	0,00
PROJ 0032 Ordenament Curricular	24.193,77	24.193,77	24.193,77	24.193,77	24.193,77	0,00	0,00	0,00	0,00
PROJ 0034 Recursos Pedagògics	15.639,60	15.639,60	15.639,60	15.639,60	15.639,60	0,00	0,00	0,00	0,00
PROJ 0035 Aula Taller	1.221,12	1.221,12	1.221,12	1.221,12	1.221,12	0,00	0,00	0,00	0,00
PROJ 0037 Àrea de pedagogia	25.380,03	25.380,03	25.380,03	25.380,03	25.380,03	0,00	0,00	0,00	0,00
530 Dpt. Formac. Prof. i Serv. Esc.	253.787,68	253.787,68	253.787,68	253.787,68	253.787,68	0,00	0,00	0,00	0,00
PROJ 0002 PG F.Prof. i Desenvolupam.Educatiu	3.531,00	3.531,00	3.531,00	3.531,00	3.531,00	0,00	0,00	0,00	0,00
PROJ 0007 PG Transport Escolar	8.032,17	8.032,17	8.032,17	8.032,17	8.032,17	0,00	0,00	0,00	0,00
PROJ 0008 Informàtica a l'escola	22.646,36	22.646,36	22.646,36	22.646,36	22.646,36	0,00	0,00	0,00	0,00
PROJ 0010 Formació Professional	62.833,56	62.833,56	62.833,56	62.833,56	62.833,56	0,00	0,00	0,00	0,00
PROJ 0011 Formació Professional Continuada	10.462,28	10.462,28	10.462,28	10.462,28	10.462,28	0,00	0,00	0,00	0,00
PROJ 0012 Formació d'Adults	92.223,07	92.223,07	92.223,07	92.223,07	92.223,07	0,00	0,00	0,00	0,00
PROJ 0016 Esqui escolar	14.153,52	14.153,52	14.153,52	14.153,52	14.153,52	0,00	0,00	0,00	0,00
PROJ 0026 Educació Bàsica d'Adults	24.502,40	24.502,40	24.502,40	24.502,40	24.502,40	0,00	0,00	0,00	0,00
PROJ 0031 Centre Orient. Educat. Professional	1.628,16	1.628,16	1.628,16	1.628,16	1.628,16	0,00	0,00	0,00	0,00
PROJ 0054 Ajuts a l'estudi	13.775,16	13.775,16	13.775,16	13.775,16	13.775,16	0,00	0,00	0,00	0,00
540 Departament d'Escola Andorrana	1.755.816,24	1.755.816,24	1.755.816,24	1.755.816,24	1.755.816,24	0,00	0,00	0,00	0,00
PROJ 0005 PG Escola Andorrana	15.860,11	15.860,11	15.860,11	15.860,11	15.860,11	0,00	0,00	0,00	0,00
PROJ 0040 Escola And. de Camillo	65.315,48	65.315,48	65.315,48	65.315,48	65.315,48	0,00	0,00	0,00	0,00
PROJ 0042 Escola And. del Pas de la Casa	14.761,69	14.761,69	14.761,69	14.761,69	14.761,69	0,00	0,00	0,00	0,00
PROJ 0044 Escola And. d'Encamp	199.043,54	199.043,54	199.043,54	199.043,54	199.043,54	0,00	0,00	0,00	0,00
PROJ 0043 Escola And. d'Ordino	96.633,98	96.633,98	96.633,98	96.633,98	96.633,98	0,00	0,00	0,00	0,00
PROJ 0044 Escola And. de La Massana	184.853,10	184.853,10	184.853,10	184.853,10	184.853,10	0,00	0,00	0,00	0,00

Ministeri d'Educació i Cultura

Compte pressupostari (Econòmic - Administratiu - Funcional)	Pressupostat	Autoritzat	Compromès	Liquidat	Pagat	Saldo Press.	Saldo Aut.	Saldo Comp.	Saldo Liq.
PROJ 0045	198.972,58	198.972,58	198.972,58	198.972,58	198.972,58	0,00	0,00	0,00	0,00
PROJ 0046	184.376,63	184.376,63	184.376,63	184.376,63	184.376,63	0,00	0,00	0,00	0,00
PROJ 0047	331.423,54	331.423,54	331.423,54	331.423,54	331.423,54	0,00	0,00	0,00	0,00
PROJ 0048	116.058,30	116.058,30	116.058,30	116.058,30	116.058,30	0,00	0,00	0,00	0,00
PROJ 0049	104.764,48	104.764,48	104.764,48	104.764,48	104.764,48	0,00	0,00	0,00	0,00
PROJ 0050	98.289,65	98.289,65	98.289,65	98.289,65	98.289,65	0,00	0,00	0,00	0,00
PROJ 0051	145.483,16	145.483,16	145.483,16	145.483,16	145.483,16	0,00	0,00	0,00	0,00
555 Dpt.Promoció Cultural i Pol.Lingüística	129.437,70	129.437,70	129.437,70	129.437,70	129.437,70	0,00	0,00	0,00	0,00
PROJ 0001	39.104,34	39.104,34	39.104,34	39.104,34	39.104,34	0,00	0,00	0,00	0,00
PROJ 0004	16.484,64	16.484,64	16.484,64	16.484,64	16.484,64	0,00	0,00	0,00	0,00
PROJ 0038	39.057,14	39.057,14	39.057,14	39.057,14	39.057,14	0,00	0,00	0,00	0,00
PROJ 0050	27.165,42	27.165,42	27.165,42	27.165,42	27.165,42	0,00	0,00	0,00	0,00
PROJ 0054	7.626,16	7.626,16	7.626,16	7.626,16	7.626,16	0,00	0,00	0,00	0,00
560 Departament de Patrimoni Cultural	141.208,74	140.415,01	140.415,01	140.415,01	140.415,01	793,73	0,00	0,00	0,00
PROJ 0007	1.322,88	1.322,88	1.322,88	1.322,88	1.322,88	0,00	0,00	0,00	0,00
PROJ 0019	37.488,94	37.488,94	37.488,94	37.488,94	37.488,94	0,00	0,00	0,00	0,00
PROJ 0025	23.679,14	23.679,14	23.679,14	23.679,14	23.679,14	0,00	0,00	0,00	0,00
PROJ 0031	17.286,24	17.286,24	17.286,24	17.286,24	17.286,24	0,00	0,00	0,00	0,00
PROJ 0066	11.153,76	11.153,76	11.153,76	11.153,76	11.153,76	0,00	0,00	0,00	0,00
PROJ 0069	50.277,78	49.484,05	49.484,05	49.484,05	49.484,05	793,73	0,00	0,00	0,00
570 SE d'Ensenyament Superior i Recerca	6.983,62	6.983,62	6.983,62	6.983,62	6.983,62	0,00	0,00	0,00	0,00
PROJ 0001	6.983,62	6.983,62	6.983,62	6.983,62	6.983,62	0,00	0,00	0,00	0,00
580 Departament d'Ensenyament Superior	26.574,32	26.574,32	26.574,32	26.574,32	26.574,32	0,00	0,00	0,00	0,00
PROJ 0001	3.459,84	3.459,84	3.459,84	3.459,84	3.459,84	0,00	0,00	0,00	0,00
PROJ 0005	2.442,24	2.442,24	2.442,24	2.442,24	2.442,24	0,00	0,00	0,00	0,00
PROJ 0029	20.672,24	20.672,24	20.672,24	20.672,24	20.672,24	0,00	0,00	0,00	0,00
590 Departament de Recerca	7.729,76	7.729,76	7.729,76	7.729,76	7.729,76	0,00	0,00	0,00	0,00
PROJ 0002	7.729,76	7.729,76	7.729,76	7.729,76	7.729,76	0,00	0,00	0,00	0,00
1 1 0 20 Perm., Primes i Especialitats	305.974,80	305.974,80	305.974,80	305.974,80	305.974,80	0,00	0,00	0,00	0,00
500 Secretaria d'Estat d'Educació	1.095,13	1.095,13	1.095,13	1.095,13	1.095,13	0,00	0,00	0,00	0,00
PROJ 0053	1.095,13	1.095,13	1.095,13	1.095,13	1.095,13	0,00	0,00	0,00	0,00
510 Dpt. Sist. Educ. i Rel. Int.	26.507,95	26.507,95	26.507,95	26.507,95	26.507,95	0,00	0,00	0,00	0,00
PROJ 0004	16.322,64	16.322,64	16.322,64	16.322,64	16.322,64	0,00	0,00	0,00	0,00
PROJ 0006	10.185,31	10.185,31	10.185,31	10.185,31	10.185,31	0,00	0,00	0,00	0,00
520 Dpt.Support Enseny. i Inspecció Educativa	25.603,60	25.603,60	25.603,60	25.603,60	25.603,60	0,00	0,00	0,00	0,00
PROJ 0009	13.346,44	13.346,44	13.346,44	13.346,44	13.346,44	0,00	0,00	0,00	0,00
PROJ 0013	482,24	482,24	482,24	482,24	482,24	0,00	0,00	0,00	0,00
PROJ 0023	5.048,72	5.048,72	5.048,72	5.048,72	5.048,72	0,00	0,00	0,00	0,00
PROJ 0032	2.358,86	2.358,86	2.358,86	2.358,86	2.358,86	0,00	0,00	0,00	0,00
PROJ 0035	411,12	411,12	411,12	411,12	411,12	0,00	0,00	0,00	0,00
PROJ 0037	3.956,22	3.956,22	3.956,22	3.956,22	3.956,22	0,00	0,00	0,00	0,00
530 Dpt. Formac. Prof. i Serv. Esc.	26.677,13	26.677,13	26.677,13	26.677,13	26.677,13	0,00	0,00	0,00	0,00
PROJ 0002	14.281,68	14.281,68	14.281,68	14.281,68	14.281,68	0,00	0,00	0,00	0,00
PROJ 0007	2.907,29	2.907,29	2.907,29	2.907,29	2.907,29	0,00	0,00	0,00	0,00
PROJ 0008	6.036,28	6.036,28	6.036,28	6.036,28	6.036,28	0,00	0,00	0,00	0,00
PROJ 0010	1.765,80	1.765,80	1.765,80	1.765,80	1.765,80	0,00	0,00	0,00	0,00
PROJ 0011	1.686,08	1.686,08	1.686,08	1.686,08	1.686,08	0,00	0,00	0,00	0,00
540 Departament d'Escola Andorrana	167.396,81	167.396,81	167.396,81	167.396,81	167.396,81	0,00	0,00	0,00	0,00
PROJ 0005	12.597,31	12.597,31	12.597,31	12.597,31	12.597,31	0,00	0,00	0,00	0,00
PROJ 0040	7.904,30	7.904,30	7.904,30	7.904,30	7.904,30	0,00	0,00	0,00	0,00
PROJ 0041	37.009,79	37.009,79	37.009,79	37.009,79	37.009,79	0,00	0,00	0,00	0,00
PROJ 0042	8.567,75	8.567,75	8.567,75	8.567,75	8.567,75	0,00	0,00	0,00	0,00
PROJ 0043	7.468,01	7.468,01	7.468,01	7.468,01	7.468,01	0,00	0,00	0,00	0,00
PROJ 0044	14.110,67	14.110,67	14.110,67	14.110,67	14.110,67	0,00	0,00	0,00	0,00
PROJ 0045	8.815,35	8.815,35	8.815,35	8.815,35	8.815,35	0,00	0,00	0,00	0,00
PROJ 0046	12.776,17	12.776,17	12.776,17	12.776,17	12.776,17	0,00	0,00	0,00	0,00
PROJ 0047	11.893,81	11.893,81	11.893,81	11.893,81	11.893,81	0,00	0,00	0,00	0,00
PROJ 0048	17.394,48	17.394,48	17.394,48	17.394,48	17.394,48	0,00	0,00	0,00	0,00
PROJ 0049	15.721,56	15.721,56	15.721,56	15.721,56	15.721,56	0,00	0,00	0,00	0,00
PROJ 0050	5.779,05	5.779,05	5.779,05	5.779,05	5.779,05	0,00	0,00	0,00	0,00
PROJ 0051	7.358,56	7.358,56	7.358,56	7.358,56	7.358,56	0,00	0,00	0,00	0,00

Ministeri d'Educació i Cultura

Compte pressupostari (Econòmic - Administratiu - Funcional)	Pressupostat	Autoritzat	Compromès	Liquidat	Pagat	Saldo Press.	Saldo Aut.	Saldo Comp.	Saldo Liq.
555 Dpt.Promoció Cultural i Pol.lingüística	36.921,11	36.921,11	36.921,11	36.921,11	36.921,11	0,00	0,00	0,00	0,00
PROJ 0001	24.699,96	24.699,96	24.699,96	24.699,96	24.699,96	0,00	0,00	0,00	0,00
PROJ 0004	3.609,00	3.609,00	3.609,00	3.609,00	3.609,00	0,00	0,00	0,00	0,00
PROJ 0038	254,52	254,52	254,52	254,52	254,52	0,00	0,00	0,00	0,00
PROJ 0054	8.357,63	8.357,63	8.357,63	8.357,63	8.357,63	0,00	0,00	0,00	0,00
560 Departament de Patrimoni Cultural	16.863,54	16.863,54	16.863,54	16.863,54	16.863,54	0,00	0,00	0,00	0,00
PROJ 0007	8.696,04	8.696,04	8.696,04	8.696,04	8.696,04	0,00	0,00	0,00	0,00
PROJ 0019	867,28	867,28	867,28	867,28	867,28	0,00	0,00	0,00	0,00
PROJ 0066	2.457,98	2.457,98	2.457,98	2.457,98	2.457,98	0,00	0,00	0,00	0,00
PROJ 0069	4.842,24	4.842,24	4.842,24	4.842,24	4.842,24	0,00	0,00	0,00	0,00
590 Departament de Recerca	4.909,53	4.909,53	4.909,53	4.909,53	4.909,53	0,00	0,00	0,00	0,00
PROJ 0002	4.909,53	4.909,53	4.909,53	4.909,53	4.909,53	0,00	0,00	0,00	0,00
1 1 0 30 Dites, Despl. i destinació extra.	15.478,00	15.478,00	15.478,00	15.478,00	15.478,00	0,00	0,00	0,00	0,00
530 Dpt. Formac. Prof. i Serv. Esc.	367,95	367,95	367,95	367,95	367,95	0,00	0,00	0,00	0,00
PROJ 0007	367,95	367,95	367,95	367,95	367,95	0,00	0,00	0,00	0,00
540 Departament d'Escola Andorrana	31,92	31,92	31,92	31,92	31,92	0,00	0,00	0,00	0,00
PROJ 0049	31,92	31,92	31,92	31,92	31,92	0,00	0,00	0,00	0,00
560 Departament de Patrimoni Cultural	1,21	1,21	1,21	1,21	1,21	0,00	0,00	0,00	0,00
PROJ 0019	1,21	1,21	1,21	1,21	1,21	0,00	0,00	0,00	0,00
580 Departament d'Ensenyament Superior	15.076,92	15.076,92	15.076,92	15.076,92	15.076,92	0,00	0,00	0,00	0,00
PROJ 0005	15.076,92	15.076,92	15.076,92	15.076,92	15.076,92	0,00	0,00	0,00	0,00
1 1 0 40 Guàrdies i presència efectiva	3.074,10	3.074,10	3.074,10	3.074,10	3.074,10	0,00	0,00	0,00	0,00
510 Dpt. Sist. Educ. i Rel. Int.	2.966,34	2.966,34	2.966,34	2.966,34	2.966,34	0,00	0,00	0,00	0,00
PROJ 0006	2.966,34	2.966,34	2.966,34	2.966,34	2.966,34	0,00	0,00	0,00	0,00
PROJ 0027	408,18	408,18	408,18	408,18	408,18	0,00	0,00	0,00	0,00
540 Departament d'Escola Andorrana	107,76	107,76	107,76	107,76	107,76	0,00	0,00	0,00	0,00
PROJ 0047	107,76	107,76	107,76	107,76	107,76	0,00	0,00	0,00	0,00
1 1 0 50 Comp. tre. supl. tre./forms i fest.	274.147,85	274.147,85	274.147,85	274.147,85	274.147,85	0,00	0,00	0,00	0,00
510 Dpt. Sist. Educ. i Rel. Int.	46.298,04	46.298,04	46.298,04	46.298,04	46.298,04	0,00	0,00	0,00	0,00
PROJ 0006	46.057,29	46.057,29	46.057,29	46.057,29	46.057,29	0,00	0,00	0,00	0,00
PROJ 0027	240,75	240,75	240,75	240,75	240,75	0,00	0,00	0,00	0,00
520 Dpt.Suport Enseny. i Inspecció Educativa	9.353,90	9.353,90	9.353,90	9.353,90	9.353,90	0,00	0,00	0,00	0,00
PROJ 0003	5.673,84	5.673,84	5.673,84	5.673,84	5.673,84	0,00	0,00	0,00	0,00
PROJ 0009	924,06	924,06	924,06	924,06	924,06	0,00	0,00	0,00	0,00
PROJ 0013	9,24	9,24	9,24	9,24	9,24	0,00	0,00	0,00	0,00
PROJ 0014	256,51	256,51	256,51	256,51	256,51	0,00	0,00	0,00	0,00
PROJ 0023	1.597,59	1.597,59	1.597,59	1.597,59	1.597,59	0,00	0,00	0,00	0,00
PROJ 0032	561,45	561,45	561,45	561,45	561,45	0,00	0,00	0,00	0,00
PROJ 0035	331,21	331,21	331,21	331,21	331,21	0,00	0,00	0,00	0,00
530 Dpt. Formac. Prof. i Serv. Esc.	17.027,25	17.027,25	17.027,25	17.027,25	17.027,25	0,00	0,00	0,00	0,00
PROJ 0007	401,13	401,13	401,13	401,13	401,13	0,00	0,00	0,00	0,00
PROJ 0010	14.573,17	14.573,17	14.573,17	14.573,17	14.573,17	0,00	0,00	0,00	0,00
PROJ 0026	1.125,28	1.125,28	1.125,28	1.125,28	1.125,28	0,00	0,00	0,00	0,00
PROJ 0054	927,67	927,67	927,67	927,67	927,67	0,00	0,00	0,00	0,00
540 Departament d'Escola Andorrana	192.406,68	192.406,68	192.406,68	192.406,68	192.406,68	0,00	0,00	0,00	0,00
PROJ 0040	176,90	176,90	176,90	176,90	176,90	0,00	0,00	0,00	0,00
PROJ 0041	1.839,94	1.839,94	1.839,94	1.839,94	1.839,94	0,00	0,00	0,00	0,00
PROJ 0042	2.808,42	2.808,42	2.808,42	2.808,42	2.808,42	0,00	0,00	0,00	0,00
PROJ 0043	888,88	888,88	888,88	888,88	888,88	0,00	0,00	0,00	0,00
PROJ 0044	1.366,65	1.366,65	1.366,65	1.366,65	1.366,65	0,00	0,00	0,00	0,00
PROJ 0045	2.814,81	2.814,81	2.814,81	2.814,81	2.814,81	0,00	0,00	0,00	0,00
PROJ 0046	729,88	729,88	729,88	729,88	729,88	0,00	0,00	0,00	0,00
PROJ 0047	3.398,96	3.398,96	3.398,96	3.398,96	3.398,96	0,00	0,00	0,00	0,00
PROJ 0048	40.208,59	40.208,59	40.208,59	40.208,59	40.208,59	0,00	0,00	0,00	0,00
PROJ 0049	58.593,01	58.593,01	58.593,01	58.593,01	58.593,01	0,00	0,00	0,00	0,00
PROJ 0050	46.749,65	46.749,65	46.749,65	46.749,65	46.749,65	0,00	0,00	0,00	0,00
PROJ 0051	32.830,99	32.830,99	32.830,99	32.830,99	32.830,99	0,00	0,00	0,00	0,00
555 Dpt.Promoció Cultural i Pol.lingüística	930,57	930,57	930,57	930,57	930,57	0,00	0,00	0,00	0,00
PROJ 0050	930,57	930,57	930,57	930,57	930,57	0,00	0,00	0,00	0,00
560 Departament de Patrimoni Cultural	8.131,41	8.131,41	8.131,41	8.131,41	8.131,41	0,00	0,00	0,00	0,00

Ministeri d'Educació i Cultura

Compte pressupostari (Econòmic - Administratiu - Funcional)	Pressupostat	Autoritzat	Compromès	Liquidat	Pagat	Saldo Press.	Saldo Aut.	Saldo Comp.	Saldo Liq.
PROJ 0019 Difusió dels museus	7.764,52	7.764,52	7.764,52	7.764,52	7.764,52	0,00	0,00	0,00	0,00
PROJ 0066 Biblioteca Nacional	246,70	246,70	246,70	246,70	246,70	0,00	0,00	0,00	0,00
PROJ 0069 Àrea d'Arxius	120,19	120,19	120,19	120,19	120,19	0,00	0,00	0,00	0,00
1 3 Agents Administratius. Caràcter eventual	2.012.763,23	1.968.475,83	1.968.475,83	1.968.475,83	1.968.475,83	44.287,40	0,00	0,00	0,00
1 3 0 Rem.bàsiq.agent adm. caràcter.eventual	2.012.763,23	1.968.475,83	1.968.475,83	1.968.475,83	1.968.475,83	44.287,40	0,00	0,00	0,00
1 3 0 00 Sou base agent adm. caràcter.eventual	1.966.961,50	1.943.404,20	1.943.404,20	1.943.404,20	1.943.404,20	43.557,30	0,00	0,00	0,00
500 Secretaria d'Estat d'Educació	5.546,92	0,00	0,00	0,00	0,00	5.546,92	0,00	0,00	0,00
PROJ 0053 PG Educatiu i Formació Professional	5.546,92	0,00	0,00	0,00	0,00	5.546,92	0,00	0,00	0,00
510 Dpt. Sist. Educ. i Rel. Int.	58.704,84	58.704,84	58.704,84	58.704,84	58.704,84	0,00	0,00	0,00	0,00
PROJ 0006 Formació Andorrana	58.704,84	58.704,84	58.704,84	58.704,84	58.704,84	0,00	0,00	0,00	0,00
520 Dpt. Suport Enseny. i Inspecció Educativa	67.313,94	67.313,94	67.313,94	67.313,94	67.313,94	0,00	0,00	0,00	0,00
PROJ 0023 Àrea de psicopedagogia	66.100,50	66.100,50	66.100,50	66.100,50	66.100,50	0,00	0,00	0,00	0,00
PROJ 0032 Ordenament Curricular	1.213,44	1.213,44	1.213,44	1.213,44	1.213,44	0,00	0,00	0,00	0,00
530 Dpt. Formac. Prof. i Serv. Esc.	272.294,27	234.705,37	234.705,37	234.705,37	234.705,37	37.588,90	0,00	0,00	0,00
PROJ 0010 Formació Professional	225.629,75	225.629,75	225.629,75	225.629,75	225.629,75	0,00	0,00	0,00	0,00
PROJ 0011 Formació Professional Continuada	8.375,99	0,00	0,00	0,00	0,00	8.375,99	0,00	0,00	0,00
PROJ 0016 Esquí escolar	4.784,57	4.784,57	4.784,57	4.784,57	4.784,57	0,00	0,00	0,00	0,00
PROJ 0026 Educació Bàsica d'Adults	33.503,96	4.291,05	4.291,05	4.291,05	4.291,05	29.212,91	0,00	0,00	0,00
540 Departament d'Escola Andorrana	1.491.674,69	1.491.674,69	1.491.674,69	1.491.674,69	1.491.674,69	0,00	0,00	0,00	0,00
PROJ 0040 Escola And. de Canillo	103.381,15	103.381,15	103.381,15	103.381,15	103.381,15	0,00	0,00	0,00	0,00
PROJ 0041 Escola And. del Pas de la Casa	58.270,14	58.270,14	58.270,14	58.270,14	58.270,14	0,00	0,00	0,00	0,00
PROJ 0042 Escola And. d'Encamp	18.682,40	18.682,40	18.682,40	18.682,40	18.682,40	0,00	0,00	0,00	0,00
PROJ 0043 Escola And. d'Ordino	179.682,11	179.682,11	179.682,11	179.682,11	179.682,11	0,00	0,00	0,00	0,00
PROJ 0044 Escola And. de La Massana	138.578,48	138.578,48	138.578,48	138.578,48	138.578,48	0,00	0,00	0,00	0,00
PROJ 0045 Escola And. d'Andorra la Vella	45.709,00	45.709,00	45.709,00	45.709,00	45.709,00	0,00	0,00	0,00	0,00
PROJ 0046 Escola And. de Sant Julià de Lòria	72.041,81	72.041,81	72.041,81	72.041,81	72.041,81	0,00	0,00	0,00	0,00
PROJ 0047 Escola And. d'Escaldes-Engordany	125.402,38	125.402,38	125.402,38	125.402,38	125.402,38	0,00	0,00	0,00	0,00
PROJ 0048 Escola And. 2a ens. de Santa Coloma	92.935,76	92.935,76	92.935,76	92.935,76	92.935,76	0,00	0,00	0,00	0,00
PROJ 0049 Escola And. 2a ens. d'Encamp	322.375,24	322.375,24	322.375,24	322.375,24	322.375,24	0,00	0,00	0,00	0,00
PROJ 0050 Escola And. 2a ens. d'Ordino	164.554,75	164.554,75	164.554,75	164.554,75	164.554,75	0,00	0,00	0,00	0,00
PROJ 0051 Escola And. de Batllierat	170.061,47	170.061,47	170.061,47	170.061,47	170.061,47	0,00	0,00	0,00	0,00
555 Dpt. Promoció Cultural i Pol. Lingüística	65.663,98	65.663,98	65.663,98	65.663,98	65.663,98	0,00	0,00	0,00	0,00
PROJ 0001 Serveis generals de Cultura	57.157,86	57.157,86	57.157,86	57.157,86	57.157,86	0,00	0,00	0,00	0,00
PROJ 0004 Centres autoaprenentatge de català	6.942,26	6.942,26	6.942,26	6.942,26	6.942,26	0,00	0,00	0,00	0,00
PROJ 0050 Promoció Cultural	1.563,86	1.563,86	1.563,86	1.563,86	1.563,86	0,00	0,00	0,00	0,00
560 Departament de Patrimoni Cultural	25.341,38	25.341,38	25.341,38	25.341,38	25.341,38	421,48	0,00	0,00	0,00
PROJ 0066 Biblioteca Nacional	1.053,69	632,21	632,21	632,21	632,21	421,48	0,00	0,00	0,00
PROJ 0069 Àrea d'Arxius	24.709,17	24.709,17	24.709,17	24.709,17	24.709,17	0,00	0,00	0,00	0,00
540 Departament d'Escola Andorrana	1.777,57	1.777,57	1.777,57	1.777,57	1.777,57	0,00	0,00	0,00	0,00
1 3 0 20 Perm. Primes i Especialitats	1.777,57	1.777,57	1.777,57	1.777,57	1.777,57	0,00	0,00	0,00	0,00
1 3 0 50 Comp. tre. supl. tre. torns / fes.	1.777,57	1.777,57	1.777,57	1.777,57	1.777,57	0,00	0,00	0,00	0,00
510 Dpt. Sist. Educ. i Rel. Int.	702,70	0,00	0,00	0,00	0,00	702,70	0,00	0,00	0,00
PROJ 0006 Formació Andorrana	702,70	0,00	0,00	0,00	0,00	702,70	0,00	0,00	0,00
520 Dpt. Suport Enseny. i Inspecció Educativa	27,40	0,00	0,00	0,00	0,00	27,40	0,00	0,00	0,00
PROJ 0023 Àrea de psicopedagogia	27,40	0,00	0,00	0,00	0,00	27,40	0,00	0,00	0,00
530 Dpt. Formac. Prof. i Serv. Esc.	2.276,63	2.276,63	2.276,63	2.276,63	2.276,63	0,00	0,00	0,00	0,00
PROJ 0010 Formació Professional	2.276,63	2.276,63	2.276,63	2.276,63	2.276,63	0,00	0,00	0,00	0,00
540 Departament d'Escola Andorrana	21.017,43	21.017,43	21.017,43	21.017,43	21.017,43	0,00	0,00	0,00	0,00
PROJ 0043 Escola And. d'Ordino	896,34	896,34	896,34	896,34	896,34	0,00	0,00	0,00	0,00
PROJ 0044 Escola And. de La Massana	386,87	386,87	386,87	386,87	386,87	0,00	0,00	0,00	0,00
PROJ 0045 Escola And. d'Andorra la Vella	404,88	404,88	404,88	404,88	404,88	0,00	0,00	0,00	0,00
PROJ 0047 Escola And. d'Escaldes-Engordany	401,38	401,38	401,38	401,38	401,38	0,00	0,00	0,00	0,00
PROJ 0048 Escola And. 2a ens. de Santa Coloma	2.899,44	2.899,44	2.899,44	2.899,44	2.899,44	0,00	0,00	0,00	0,00
PROJ 0049 Escola And. 2a ens. d'Encamp	10.653,31	10.653,31	10.653,31	10.653,31	10.653,31	0,00	0,00	0,00	0,00
PROJ 0050 Escola And. 2a ens. d'Ordino	2.871,62	2.871,62	2.871,62	2.871,62	2.871,62	0,00	0,00	0,00	0,00
PROJ 0051 Escola And. de Batllierat	2.503,59	2.503,59	2.503,59	2.503,59	2.503,59	0,00	0,00	0,00	0,00
1 6 Quot.prest.i desp.socials de l'emp.	4.307.735,96	4.299.605,76	4.299.605,76	4.298.707,83	4.298.707,83	8.130,20	0,00	897,93	0,00
1 6 0 Quotes seguretat social	4.260.832,67	4.252.702,47	4.252.702,47	4.252.702,47	4.252.702,47	8.130,20	0,00	0,00	0,00
1 6 0 00 Quotes segur. social, alts càrrecs	26.456,22	26.456,22	26.456,22	26.456,22	26.456,22	0,00	0,00	0,00	0,00

Ministeri d'Educació i Cultura

Compte pressupostari (Econòmic - Administratiu - Funcional)	Pressupostat	Autoritzat	Compromès	Liquidat	Pagat	Saldo Press.	Saldo Aut.	Saldo Comp.	Saldo Liq.
500 Secretaria d'Estat d'Educació	8.405,46	8.405,46	8.405,46	8.405,46	8.405,46	0,00	0,00	0,00	0,00
PROJ 0053	8.405,46	8.405,46	8.405,46	8.405,46	8.405,46	0,00	0,00	0,00	0,00
555 Dpt.Promoció Cultural i Pol.lingüística	9.025,38	9.025,38	9.025,38	9.025,38	9.025,38	0,00	0,00	0,00	0,00
PROJ 0001	9.025,38	9.025,38	9.025,38	9.025,38	9.025,38	0,00	0,00	0,00	0,00
570 SE d'Ensenyament Superior i Recerca	9.025,38	9.025,38	9.025,38	9.025,38	9.025,38	0,00	0,00	0,00	0,00
PROJ 0001	9.025,38	9.025,38	9.025,38	9.025,38	9.025,38	0,00	0,00	0,00	0,00
1 6 0 05	Quotes seg.sociel.pers.rel.especial	7.106,45	7.106,45	7.106,45	7.106,45	0,00	0,00	0,00	0,00
555 Dpt.Promoció Cultural i Pol.lingüística	4.278,95	4.278,95	4.278,95	4.278,95	4.278,95	0,00	0,00	0,00	0,00
PROJ 0001	Servis generals de Cultura	4.278,95	4.278,95	4.278,95	4.278,95	0,00	0,00	0,00	0,00
580 Departament d'Ensenyament Superior	2.827,50	2.827,50	2.827,50	2.827,50	2.827,50	0,00	0,00	0,00	0,00
PROJ 0001	PG d'Ensenyament Superior i Recerca	2.827,50	2.827,50	2.827,50	2.827,50	0,00	0,00	0,00	0,00
1 6 0 10	Qua. seg./soc. pers. fun. i ag. Adm.	3.933.332,54	3.933.332,54	3.933.332,54	3.933.332,54	1.208,16	0,00	0,00	0,00
500 Secretaria d'Estat d'Educació	51.929,34	51.929,34	51.929,34	51.929,34	51.929,34	0,00	0,00	0,00	0,00
PROJ 0053	PG Educatiu i Formació Professional	51.929,34	51.929,34	51.929,34	51.929,34	0,00	0,00	0,00	0,00
510 Dpt. Sist. Educ. i Rel. Int.	578.428,32	578.428,32	578.428,32	578.428,32	578.428,32	0,00	0,00	0,00	0,00
PROJ 0002	Comunicació	2.328,60	2.328,60	2.328,60	2.328,60	0,00	0,00	0,00	0,00
PROJ 0004	PG Obs. Nac. per Qual. Educació	7.243,60	7.243,60	7.243,60	7.243,60	0,00	0,00	0,00	0,00
PROJ 0006	Formació Andorrana	550.826,24	550.826,24	550.826,24	550.826,24	0,00	0,00	0,00	0,00
PROJ 0027	Planificació educativa	1.497,21	1.497,21	1.497,21	1.497,21	0,00	0,00	0,00	0,00
PROJ 0032	Area de Projectes Educatius Inter.	16.532,67	16.532,67	16.532,67	16.532,67	0,00	0,00	0,00	0,00
520 Dpt.Suport Enseny. i Inspecció Educativa	289.388,31	289.388,31	289.388,31	289.388,31	289.388,31	0,00	0,00	0,00	0,00
PROJ 0003	PG Exam. Ofi. Recon. Titulacions	24.363,72	24.363,72	24.363,72	24.363,72	0,00	0,00	0,00	0,00
PROJ 0009	Inspecció i avaluació educativa	68.417,35	68.417,35	68.417,35	68.417,35	0,00	0,00	0,00	0,00
PROJ 0013	Formació del Professorat	27.131,43	27.131,43	27.131,43	27.131,43	0,00	0,00	0,00	0,00
PROJ 0014	Area d'Activitats Culturals i Educ.	14.117,18	14.117,18	14.117,18	14.117,18	0,00	0,00	0,00	0,00
PROJ 0023	Area de psicopedagogia	74.998,47	74.998,47	74.998,47	74.998,47	0,00	0,00	0,00	0,00
PROJ 0032	Ordenament Curricular	30.033,12	30.033,12	30.033,12	30.033,12	0,00	0,00	0,00	0,00
PROJ 0034	Recursos Pedagògics	16.926,24	16.926,24	16.926,24	16.926,24	0,00	0,00	0,00	0,00
PROJ 0035	Aula Taller	11.164,86	11.164,86	11.164,86	11.164,86	0,00	0,00	0,00	0,00
PROJ 0037	Area de pedagogia	22.235,94	22.235,94	22.235,94	22.235,94	0,00	0,00	0,00	0,00
530 Dpt. Formac. Prof. i Serv. Esc.	290.710,25	290.710,25	290.710,25	290.710,25	290.710,25	0,00	0,00	0,00	0,00
PROJ 0002	PG F.Prof. i Desenvolupam.Educatiu	7.174,05	7.174,05	7.174,05	7.174,05	0,00	0,00	0,00	0,00
PROJ 0007	PG Transport Escolar	10.320,49	10.320,49	10.320,49	10.320,49	0,00	0,00	0,00	0,00
PROJ 0008	Informàtica a l'escola	25.779,60	25.779,60	25.779,60	25.779,60	0,00	0,00	0,00	0,00
PROJ 0010	Formació Professional	93.425,49	93.425,49	93.425,49	93.425,49	0,00	0,00	0,00	0,00
PROJ 0011	Formació Professional Continuada	13.152,99	13.152,99	13.152,99	13.152,99	0,00	0,00	0,00	0,00
PROJ 0012	Formació d'Adults	86.044,91	86.044,91	86.044,91	86.044,91	0,00	0,00	0,00	0,00
PROJ 0016	Esquí escolar	9.178,37	9.178,37	9.178,37	9.178,37	0,00	0,00	0,00	0,00
PROJ 0026	Educació Bàsica d'Adults	31.969,61	31.969,61	31.969,61	31.969,61	0,00	0,00	0,00	0,00
PROJ 0031	Centre Orient. Educat. Professional	4.147,90	4.147,90	4.147,90	4.147,90	0,00	0,00	0,00	0,00
PROJ 0054	Ajuts a l'estudi	9.516,84	9.516,84	9.516,84	9.516,84	0,00	0,00	0,00	0,00
540 Departament d'Escola Andorrana	2.349.046,33	2.349.046,33	2.349.046,33	2.349.046,33	2.349.046,33	0,00	0,00	0,00	0,00
PROJ 0005	PG Escola Andorrana	19.248,34	19.248,34	19.248,34	19.248,34	0,00	0,00	0,00	0,00
PROJ 0040	Escola And. de Canillo	79.334,49	79.334,49	79.334,49	79.334,49	0,00	0,00	0,00	0,00
PROJ 0041	Escola And. del Pas de la Casa	58.761,66	58.761,66	58.761,66	58.761,66	0,00	0,00	0,00	0,00
PROJ 0042	Escola And. d'Encamp	271.200,75	271.200,75	271.200,75	271.200,75	0,00	0,00	0,00	0,00
PROJ 0043	Escola And. d'Ordino	119.053,23	119.053,23	119.053,23	119.053,23	0,00	0,00	0,00	0,00
PROJ 0044	Escola And. de La Massana	224.137,86	224.137,86	224.137,86	224.137,86	0,00	0,00	0,00	0,00
PROJ 0045	Escola And. d'Andorra la Vella	272.826,28	272.826,28	272.826,28	272.826,28	0,00	0,00	0,00	0,00
PROJ 0046	Escola And. de Sant Julià de Lòria	190.935,90	190.935,90	190.935,90	190.935,90	0,00	0,00	0,00	0,00
PROJ 0047	Escola And. d'Escaldes-Engordany	359.948,96	359.948,96	359.948,96	359.948,96	0,00	0,00	0,00	0,00
PROJ 0048	Escola And. 2a ens. de Santa Coloma	194.952,46	194.952,46	194.952,46	194.952,46	0,00	0,00	0,00	0,00
PROJ 0049	Escola And. 2a ens. d'Encamp	176.070,36	176.070,36	176.070,36	176.070,36	0,00	0,00	0,00	0,00
PROJ 0050	Escola And. 2a ens. d'Ordino	185.358,01	185.358,01	185.358,01	185.358,01	0,00	0,00	0,00	0,00
PROJ 0051	Escola And. de Batllieret	197.218,03	197.218,03	197.218,03	197.218,03	0,00	0,00	0,00	0,00
555 Dpt.Promoció Cultural i Pol.lingüística	144.262,15	144.262,15	144.262,15	144.262,15	144.262,15	0,00	0,00	0,00	0,00
PROJ 0001	Servis generals de Cultura	37.576,84	37.576,84	37.576,84	37.576,84	0,00	0,00	0,00	0,00
PROJ 0004	Centres autoaprenentatge de català	26.750,24	26.750,24	26.750,24	26.750,24	0,00	0,00	0,00	0,00
PROJ 0038	Biblioteca Pública	30.552,39	30.552,39	30.552,39	30.552,39	0,00	0,00	0,00	0,00
PROJ 0050	Promoció Cultural	18.221,63	18.221,63	18.221,63	18.221,63	0,00	0,00	0,00	0,00

Ministeri d'Educació i Cultura

Compte pressupostari (Econòmic - Administratiu - Funcional)	Pressupostat	Autoritzat	Compromès	Liquidat	Pagat	Saldo Press.	Saldo Aut.	Saldo Comp.	Saldo Liq.
PROJ 0054	31.161,05	31.161,05	31.161,05	31.161,05	31.161,05	0,00	0,00	0,00	0,00
560 Departament de Patrimoni Cultural	179.458,54	178.250,38	178.250,38	178.250,38	178.250,38	1.208,16	0,00	0,00	0,00
PROJ 0007	19.206,24	19.206,24	19.206,24	19.206,24	19.206,24	0,00	0,00	0,00	0,00
PROJ 0019	52.960,29	52.960,29	52.960,29	52.960,29	52.960,29	0,00	0,00	0,00	0,00
PROJ 0025	24.935,04	24.935,04	24.935,04	24.935,04	24.935,04	0,00	0,00	0,00	0,00
PROJ 0031	20.305,55	20.305,55	20.305,55	20.305,55	20.305,55	0,00	0,00	0,00	0,00
PROJ 0066	10.739,35	10.739,35	10.739,35	10.739,35	10.739,35	0,00	0,00	0,00	0,00
PROJ 0069	51.312,07	50.103,91	50.103,91	50.103,91	50.103,91	1.208,16	0,00	0,00	0,00
570 SE d'Ensenyament Superior i Recerca	6.002,09	6.002,09	6.002,09	6.002,09	6.002,09	0,00	0,00	0,00	0,00
PROJ 0001	6.002,09	6.002,09	6.002,09	6.002,09	6.002,09	0,00	0,00	0,00	0,00
580 Departament d'Ensenyament Superior	35.558,48	35.558,48	35.558,48	35.558,48	35.558,48	0,00	0,00	0,00	0,00
PROJ 0001	3.186,97	3.186,97	3.186,97	3.186,97	3.186,97	0,00	0,00	0,00	0,00
PROJ 0005	6.213,43	6.213,43	6.213,43	6.213,43	6.213,43	0,00	0,00	0,00	0,00
PROJ 0029	26.158,08	26.158,08	26.158,08	26.158,08	26.158,08	0,00	0,00	0,00	0,00
590 Departament de Recerca	9.756,89	9.756,89	9.756,89	9.756,89	9.756,89	0,00	0,00	0,00	0,00
PROJ 0002	9.756,89	9.756,89	9.756,89	9.756,89	9.756,89	0,00	0,00	0,00	0,00
<i>1 6 0 50 Seg. social, ag.adm.caract.eventual</i>	<i>292.729,30</i>	<i>285.807,26</i>	<i>285.807,26</i>	<i>285.807,26</i>	<i>285.807,26</i>	<i>6.922,04</i>	<i>0,00</i>	<i>0,00</i>	<i>0,00</i>
500 Secretaria d'Estat d'Educació	804,30	0,00	0,00	0,00	0,00	804,30	0,00	0,00	0,00
PROJ 0053	804,30	0,00	0,00	0,00	0,00	804,30	0,00	0,00	0,00
510 Dpt. Sist. Educ. i Rel. Int.	8.512,62	8.512,62	8.512,62	8.512,62	8.512,62	0,00	0,00	0,00	0,00
PROJ 0006	8.512,62	8.512,62	8.512,62	8.512,62	8.512,62	0,00	0,00	0,00	0,00
520 Dpt. Suport Enseny. i Inspecció Educativa	9.847,79	9.760,79	9.760,79	9.760,79	9.760,79	87,00	0,00	0,00	0,00
PROJ 0023	87,00	0,00	0,00	0,00	0,00	87,00	0,00	0,00	0,00
PROJ 0032	9.584,83	9.584,83	9.584,83	9.584,83	9.584,83	0,00	0,00	0,00	0,00
530 Dpt. Formac. Prof. i Serv. Esc.	39.813,75	34.363,40	34.363,40	34.363,40	34.363,40	5.450,35	0,00	0,00	0,00
PROJ 0010	33.047,36	33.047,36	33.047,36	33.047,36	33.047,36	0,00	0,00	0,00	0,00
PROJ 0011	1.214,51	0,00	0,00	0,00	0,00	1.214,51	0,00	0,00	0,00
PROJ 0016	693,81	693,81	693,81	693,81	693,81	0,00	0,00	0,00	0,00
PROJ 0026	4.858,07	622,23	622,23	622,23	622,23	4.235,84	0,00	0,00	0,00
540 Departament d'Escola Andorrana	219.974,25	219.974,25	219.974,25	219.974,25	219.974,25	0,00	0,00	0,00	0,00
PROJ 0040	14.990,77	14.990,77	14.990,77	14.990,77	14.990,77	0,00	0,00	0,00	0,00
PROJ 0041	8.449,47	8.449,47	8.449,47	8.449,47	8.449,47	0,00	0,00	0,00	0,00
PROJ 0042	2.709,11	2.709,11	2.709,11	2.709,11	2.709,11	0,00	0,00	0,00	0,00
PROJ 0043	26.184,94	26.184,94	26.184,94	26.184,94	26.184,94	0,00	0,00	0,00	0,00
PROJ 0044	20.150,69	20.150,69	20.150,69	20.150,69	20.150,69	0,00	0,00	0,00	0,00
PROJ 0045	6.686,70	6.686,70	6.686,70	6.686,70	6.686,70	0,00	0,00	0,00	0,00
PROJ 0046	10.446,52	10.446,52	10.446,52	10.446,52	10.446,52	0,00	0,00	0,00	0,00
PROJ 0047	18.478,25	18.478,25	18.478,25	18.478,25	18.478,25	0,00	0,00	0,00	0,00
PROJ 0048	13.896,55	13.896,55	13.896,55	13.896,55	13.896,55	0,00	0,00	0,00	0,00
PROJ 0049	48.290,68	48.290,68	48.290,68	48.290,68	48.290,68	0,00	0,00	0,00	0,00
PROJ 0050	24.277,68	24.277,68	24.277,68	24.277,68	24.277,68	0,00	0,00	0,00	0,00
PROJ 0051	25.412,89	25.412,89	25.412,89	25.412,89	25.412,89	0,00	0,00	0,00	0,00
555 Dpt. Promoció Cultural i Pol. Lingüística	9.521,60	9.521,60	9.521,60	9.521,60	9.521,60	0,00	0,00	0,00	0,00
PROJ 0001	8.288,08	8.288,08	8.288,08	8.288,08	8.288,08	0,00	0,00	0,00	0,00
PROJ 0004	1.006,60	1.006,60	1.006,60	1.006,60	1.006,60	0,00	0,00	0,00	0,00
PROJ 0050	226,92	226,92	226,92	226,92	226,92	0,00	0,00	0,00	0,00
560 Departament de Patrimoni Cultural	4.254,99	3.674,60	3.674,60	3.674,60	3.674,60	580,39	0,00	0,00	0,00
PROJ 0066	152,78	91,68	91,68	91,68	91,68	61,10	0,00	0,00	0,00
PROJ 0069	4.102,21	3.582,92	3.582,92	3.582,92	3.582,92	519,29	0,00	0,00	0,00
1 6 3 Despeses socials del personal	46.903,29	46.903,29	46.903,29	46.903,29	46.903,29	0,00	0,00	897,93	0,00
<i>1 6 3 00 Formació i perfeccionament del pers</i>	<i>46.903,29</i>	<i>46.903,29</i>	<i>46.903,29</i>	<i>46.903,29</i>	<i>46.903,29</i>	<i>0,00</i>	<i>0,00</i>	<i>897,93</i>	<i>0,00</i>
520 Dpt. Suport Enseny. i Inspecció Educativa	40.939,89	40.939,89	40.939,89	40.939,89	40.939,89	0,00	0,00	897,93	0,00
PROJ 0013	40.939,89	40.939,89	40.939,89	40.939,89	40.939,89	0,00	0,00	897,93	0,00
530 Dpt. Formac. Prof. i Serv. Esc.	5.963,40	5.963,40	5.963,40	5.963,40	5.963,40	0,00	0,00	0,00	0,00
PROJ 0011	5.963,40	5.963,40	5.963,40	5.963,40	5.963,40	0,00	0,00	0,00	0,00
2 Consum de béns corrents i serveis	13.846.255,29	13.424.164,69	13.424.164,69	12.784.951,62	12.784.951,62	422.090,60	0,00	639.213,07	0,00
2 0 Lloguers i Cànon	1.001.284,69	985.831,45	985.831,45	821.562,35	821.562,35	15.453,24	0,00	164.269,10	0,00
2 0 0 Lloguer terrenys i béns naturals	291.192,84	285.290,49	285.290,49	173.602,52	173.602,52	5.902,35	0,00	111.687,97	0,00
<i>2 0 0 00 Lloguer terrenys i béns naturals</i>	<i>291.192,84</i>	<i>285.290,49</i>	<i>285.290,49</i>	<i>173.602,52</i>	<i>173.602,52</i>	<i>5.902,35</i>	<i>0,00</i>	<i>111.687,97</i>	<i>0,00</i>

Ministeri d'Educació i Cultura

Compte pressupostari (Econòmic - Administratiu - Funcional)	Pressupostat	Autoritzat	Compromès	Liquidat	Pagat	Saldo Press.	Saldo Aut.	Saldo Comp.	Saldo Liq.
500 Secretaria d'Estat d'Educació	16.741,03	16.740,00	16.740,00	16.740,00	16.740,00	1,03	0,00	0,00	0,00
PROJ 0053 PG Educatiu i Formació Professional	16.741,03	16.740,00	16.740,00	16.740,00	16.740,00	1,03	0,00	0,00	0,00
510 Dpt. Sist. Educ. i Rel. Int.	274.451,81	268.550,49	268.550,49	156.862,52	156.862,52	5.901,32	0,00	111.687,97	0,00
PROJ 0005 Funcionament i subv. a escoles	274.451,81	268.550,49	268.550,49	156.862,52	156.862,52	5.901,32	0,00	111.687,97	0,00
2 0 2 Lloguer edificis i altres construccions	682.125,98	680.866,04	680.866,04	630.866,04	630.866,04	1.259,94	0,00	50.000,00	0,00
2 0 2 00 Lloguer edificis i altres construccions	682.125,98	680.866,04	680.866,04	630.866,04	630.866,04	1.259,94	0,00	50.000,00	0,00
500 Secretaria d'Estat d'Educació	8.920,06	7.708,44	7.708,44	7.708,44	7.708,44	1.211,62	0,00	0,00	0,00
PROJ 0053 PG Educatiu i Formació Professional	8.920,06	7.708,44	7.708,44	7.708,44	7.708,44	1.211,62	0,00	0,00	0,00
510 Dpt. Sist. Educ. i Rel. Int.	145.275,75	145.257,57	145.257,57	145.257,57	145.257,57	18,18	0,00	0,00	0,00
PROJ 0005 Funcionament i subv. a escoles	145.275,75	145.257,57	145.257,57	145.257,57	145.257,57	18,18	0,00	0,00	0,00
555 Dpt. Promoció Cultural i Pol. Lingüística	527.930,17	527.900,03	527.900,03	477.900,03	477.900,03	30,14	0,00	50.000,00	0,00
PROJ 0001 Servis generals de Cultura	460.314,27	460.284,13	460.284,13	410.284,13	410.284,13	30,14	0,00	50.000,00	0,00
PROJ 0004 Centres autoaprenentatge de català	67.615,90	67.615,90	67.615,90	67.615,90	67.615,90	0,00	0,00	0,00	0,00
2 0 3 Lloguer de maquin. instal. i equip.	26.831,47	18.966,72	18.966,72	16.385,59	16.385,59	7.864,75	0,00	2.581,13	0,00
2 0 3 00 Lloguer de maquin. instal. i eq.	26.831,47	18.966,72	18.966,72	16.385,59	16.385,59	7.864,75	0,00	2.581,13	0,00
530 Dpt. Formac. Prof. i Serv. Esc.	23.801,14	15.936,82	15.936,82	13.355,69	13.355,69	7.864,32	0,00	2.581,13	0,00
PROJ 0016 Esquí escolar	23.801,14	15.936,82	15.936,82	13.355,69	13.355,69	7.864,32	0,00	2.581,13	0,00
555 Dpt. Promoció Cultural i Pol. Lingüística	302,15	301,72	301,72	301,72	301,72	0,43	0,00	0,00	0,00
PROJ 0038 Biblioteca Pública	276,60	276,60	276,60	276,60	276,60	0,00	0,00	0,00	0,00
PROJ 0050 Promoció Cultural	0,43	0,00	0,00	0,00	0,00	0,43	0,00	0,00	0,00
PROJ 0054 Política ling. i promoció català	25,12	25,12	25,12	25,12	25,12	0,00	0,00	0,00	0,00
560 Departament de Patrimoni Cultural	2.728,18	2.728,18	2.728,18	2.728,18	2.728,18	0,00	0,00	0,00	0,00
PROJ 0019 Difusió dels museus	2.728,18	2.728,18	2.728,18	2.728,18	2.728,18	0,00	0,00	0,00	0,00
2 0 4 Lloguer de material de transport	583,40	583,40	583,40	583,40	583,40	0,00	0,00	0,00	0,00
2 0 4 00 Lloguer de material de transport	583,40	583,40	583,40	583,40	583,40	0,00	0,00	0,00	0,00
555 Dpt. Promoció Cultural i Pol. Lingüística	407,36	407,36	407,36	407,36	407,36	0,00	0,00	0,00	0,00
PROJ 0001 Servis generals de Cultura	244,12	244,12	244,12	244,12	244,12	0,00	0,00	0,00	0,00
PROJ 0054 Política ling. i promoció català	163,24	163,24	163,24	163,24	163,24	0,00	0,00	0,00	0,00
560 Departament de Patrimoni Cultural	176,04	176,04	176,04	176,04	176,04	0,00	0,00	0,00	0,00
PROJ 0019 Difusió dels museus	101,45	101,45	101,45	101,45	101,45	0,00	0,00	0,00	0,00
PROJ 0025 Inventari i Conservació	74,59	74,59	74,59	74,59	74,59	0,00	0,00	0,00	0,00
2 0 6 Lloguer d'equipaments per a inform.	551,00	124,80	124,80	124,80	124,80	426,20	0,00	0,00	0,00
2 0 6 00 Lloguer d'equipaments per a inform.	551,00	124,80	124,80	124,80	124,80	426,20	0,00	0,00	0,00
530 Dpt. Formac. Prof. i Serv. Esc.	551,00	124,80	124,80	124,80	124,80	426,20	0,00	0,00	0,00
PROJ 0008 Informàtica a l'escola	551,00	124,80	124,80	124,80	124,80	426,20	0,00	0,00	0,00
2 1 Reparació, manteniment i conservació	454.098,98	415.690,34	415.690,34	371.869,47	371.869,47	38.408,64	0,00	43.820,87	0,00
2 1 0 Repar. i cons. de terrenys i béns	14.346,71	14.345,83	14.345,83	14.345,83	14.345,83	0,88	0,00	0,00	0,00
2 1 0 00 Rep. i cons. de terrenys i béns nat.	14.346,71	14.345,83	14.345,83	14.345,83	14.345,83	0,88	0,00	0,00	0,00
555 Dpt. Promoció Cultural i Pol. Lingüística	847,13	846,26	846,26	846,26	846,26	0,87	0,00	0,00	0,00
PROJ 0050 Promoció Cultural	847,13	846,26	846,26	846,26	846,26	0,87	0,00	0,00	0,00
560 Departament de Patrimoni Cultural	13.499,58	13.499,57	13.499,57	13.499,57	13.499,57	0,01	0,00	0,00	0,00
PROJ 0019 Difusió dels museus	13.499,58	13.499,57	13.499,57	13.499,57	13.499,57	0,01	0,00	0,00	0,00
2 1 2 Rep. i cons. edificis i altres cons.	40.551,32	37.896,52	37.896,52	21.948,99	21.948,99	2.654,80	0,00	15.947,53	0,00
2 1 2 00 Reparació i conservació. Edificis i	40.551,32	37.896,52	37.896,52	21.948,99	21.948,99	2.654,80	0,00	15.947,53	0,00
510 Dpt. Sist. Educ. i Rel. Int.	4.455,06	1.806,41	1.806,41	1.806,41	1.806,41	2.648,65	0,00	0,00	0,00
PROJ 0027 Planificació educativa	4.455,06	1.806,41	1.806,41	1.806,41	1.806,41	2.648,65	0,00	0,00	0,00
555 Dpt. Promoció Cultural i Pol. Lingüística	2.547,50	2.547,50	2.547,50	2.547,50	2.547,50	0,00	0,00	0,00	0,00
PROJ 0050 Promoció Cultural	2.547,50	2.547,50	2.547,50	2.547,50	2.547,50	0,00	0,00	0,00	0,00
560 Departament de Patrimoni Cultural	33.548,76	33.542,61	33.542,61	17.595,08	17.595,08	6,15	0,00	15.947,53	0,00
PROJ 0019 Difusió dels museus	16.843,35	16.838,14	16.838,14	15.573,28	15.573,28	5,21	0,00	1.264,86	0,00
PROJ 0025 Inventari i Conservació	5.554,41	5.554,37	5.554,37	5.554,37	5.554,37	0,04	0,00	3.532,57	0,00
PROJ 0031 Entorns protecció monuments	11.151,00	11.150,10	11.150,10	2.021,80	2.021,80	0,90	0,00	1.115,10	0,00
2 1 3 Repar. i cons. maquin. instal. i equip	389.471,01	355.368,13	355.368,13	328.740,60	328.740,60	34.102,88	0,00	26.627,53	0,00
2 1 3 00 Repar. i cons. maquin. instal. i equip.	389.471,01	355.368,13	355.368,13	328.740,60	328.740,60	34.102,88	0,00	26.627,53	0,00
500 Secretaria d'Estat d'Educació	9.022,06	2.465,93	2.465,93	2.465,93	2.465,93	6.556,13	0,00	0,00	0,00
PROJ 0053 PG Educatiu i Formació Professional	9.022,06	2.465,93	2.465,93	2.465,93	2.465,93	6.556,13	0,00	0,00	0,00
510 Dpt. Sist. Educ. i Rel. Int.	257.704,05	242.280,00	242.280,00	222.002,45	222.002,45	15.424,05	0,00	20.277,55	0,00
PROJ 0027 Planificació educativa	257.704,05	242.280,00	242.280,00	222.002,45	222.002,45	15.424,05	0,00	20.277,55	0,00
520 Dpt. Suport Enseny. i Inspecció Educativa	370,00	48,39	48,39	48,39	48,39	321,61	0,00	0,00	0,00

Ministeri d'Educació i Cultura

Compte pressupostari (Econòmic - Administratiu - Funcional)	Pressupostat	Autoritzat	Compromès	Liquidat	Pagat	Saldo Press.	Saldo Aut.	Saldo Comp.	Saldo Liq.
PROJ 0034 Recursos Pedagògics	370,00	48,39	48,39	48,39	48,39	321,61	0,00	0,00	0,00
530 Dpt. Formac. Prof. i Serv. Esc.	16.018,00	14.688,92	14.688,92	14.682,16	14.682,16	1.329,08	0,00	6,76	0,00
PROJ 0008 Informàtica a l'escola	14.519,00	13.996,20	13.996,20	13.996,20	13.996,20	522,80	0,00	0,00	0,00
PROJ 0010 Formació Professional	525,00	150,97	150,97	150,97	150,97	374,03	0,00	0,00	0,00
PROJ 0016 Esqui escolar	700,00	511,52	511,52	511,52	511,52	188,48	0,00	0,00	0,00
PROJ 0026 Educació Bàsica d'Adults	220,00	30,23	30,23	30,23	30,23	189,77	0,00	6,76	0,00
PROJ 0031 Centre Orient. Educad. Professional	54,00	0,00	0,00	0,00	0,00	54,00	0,00	0,00	0,00
540 Departament d'Escola Andorrana	21.728,16	14.667,12	14.667,12	14.667,12	14.667,12	7.061,04	0,00	0,00	0,00
PROJ 0005 PG Escola Andorrana	15,00	0,00	0,00	0,00	0,00	15,00	0,00	0,00	0,00
PROJ 0040 Escola And. de Canillo	720,00	633,87	633,87	633,87	633,87	86,13	0,00	0,00	0,00
PROJ 0041 Escola And. del Pas de la Casa	595,00	532,29	532,29	532,29	532,29	62,71	0,00	0,00	0,00
PROJ 0042 Escola And. d'Encamp	2.651,00	1.256,36	1.256,36	1.256,36	1.256,36	1.394,64	0,00	0,00	0,00
PROJ 0043 Escola And. d'Ordino	1.053,00	426,82	426,82	426,82	426,82	626,18	0,00	0,00	0,00
PROJ 0044 Escola And. de La Massana	2.118,84	1.760,03	1.760,03	1.760,03	1.760,03	358,81	0,00	0,00	0,00
PROJ 0045 Escola And. d'Andorra la Vella	2.984,72	1.804,16	1.804,16	1.804,16	1.804,16	1.180,56	0,00	0,00	0,00
PROJ 0046 Escola And. de Sant Julià de Lòria	1.615,52	653,79	653,79	653,79	653,79	961,73	0,00	0,00	0,00
PROJ 0047 Escola And. d'Escaldes-Engordany	2.348,47	1.569,49	1.569,49	1.569,49	1.569,49	778,98	0,00	0,00	0,00
PROJ 0048 Escola And. 2a ens. de Santa Coloma	1.920,00	1.743,23	1.743,23	1.743,23	1.743,23	176,77	0,00	0,00	0,00
PROJ 0049 Escola And. 2a ens. d'Encamp	1.986,00	1.332,04	1.332,04	1.332,04	1.332,04	653,96	0,00	0,00	0,00
PROJ 0050 Escola And. 2a ens. d'Ordino	2.070,00	1.701,21	1.701,21	1.701,21	1.701,21	368,79	0,00	0,00	0,00
PROJ 0051 Escola And. de Batllierat	1.650,61	1.253,83	1.253,83	1.253,83	1.253,83	396,78	0,00	0,00	0,00
555 Dpt.Promoció Cultural i Pol.lingüística	20.892,65	20.779,95	20.779,95	20.779,95	20.779,95	112,70	0,00	0,00	0,00
PROJ 0001 Servis generals de Cultura	459,03	410,19	410,19	410,19	410,19	48,84	0,00	0,00	0,00
PROJ 0004 Centres autoaprenentatge de català	1.478,38	1.455,60	1.455,60	1.455,60	1.455,60	22,78	0,00	0,00	0,00
PROJ 0038 Biblioteca Pública	7.120,25	670,09	670,09	670,09	670,09	40,16	0,00	0,00	0,00
PROJ 0050 Promoció Cultural	18.244,99	18.244,07	18.244,07	18.244,07	18.244,07	0,92	0,00	0,00	0,00
560 Departament de Patrimoni Cultural	62.828,49	60.289,25	60.289,25	53.946,03	53.946,03	2.539,24	0,00	6.343,22	0,00
PROJ 0019 Difusió dels museus	55.633,98	53.006,88	53.006,88	47.241,90	47.241,90	2.427,10	0,00	5.764,98	0,00
PROJ 0025 Inventari i Conservació	5.407,89	5.407,79	5.407,79	5.407,79	5.407,79	0,10	0,00	0,00	0,00
PROJ 0066 Biblioteca Nacional	7.15,27	649,73	649,73	71,49	71,49	65,54	0,00	0,00	0,00
PROJ 0069 Area d'Arxius	1.271,35	1.224,85	1.224,85	1.224,85	1.224,85	46,50	0,00	0,00	0,00
580 Departament d'Ensenyament Superior	207,60	87,35	87,35	87,35	87,35	120,25	0,00	0,00	0,00
PROJ 0001 PG d'Ensenyament Superior i Recerca	207,60	87,35	87,35	87,35	87,35	120,25	0,00	0,00	0,00
590 Departament de Recerca	700,00	61,22	61,22	61,22	61,22	638,78	0,00	0,00	0,00
PROJ 0002 Taula de Recerca	700,00	61,22	61,22	61,22	61,22	638,78	0,00	0,00	0,00
2 1 5 Rep. i cons., mobiliari i efectes	1.791,77	613,89	613,89	613,89	613,89	1.177,88	0,00	0,00	0,00
2 1 5 00 Reparació i conservació. Mobiliari	1.791,77	613,89	613,89	613,89	613,89	1.177,88	0,00	0,00	0,00
530 Dpt. Formac. Prof. i Serv. Esc.	26,00	26,00	26,00	26,00	26,00	0,00	0,00	0,00	0,00
PROJ 0008 Informàtica a l'escola	26,00	26,00	26,00	26,00	26,00	0,00	0,00	0,00	0,00
540 Departament d'Escola Andorrana	1.060,77	223,45	223,45	223,45	223,45	837,32	0,00	0,00	0,00
PROJ 0040 Escola And. de Canillo	3,00	0,00	0,00	0,00	0,00	3,00	0,00	0,00	0,00
PROJ 0041 Escola And. del Pas de la Casa	20,00	0,00	0,00	0,00	0,00	20,00	0,00	0,00	0,00
PROJ 0042 Escola And. d'Encamp	235,00	0,00	0,00	0,00	0,00	235,00	0,00	0,00	0,00
PROJ 0043 Escola And. d'Ordino	5,10	0,00	0,00	0,00	0,00	5,10	0,00	0,00	0,00
PROJ 0044 Escola And. de La Massana	46,53	37,00	37,00	37,00	37,00	9,53	0,00	0,00	0,00
PROJ 0045 Escola And. d'Andorra la Vella	230,00	98,35	98,35	98,35	98,35	131,65	0,00	0,00	0,00
PROJ 0046 Escola And. de Sant Julià de Lòria	135,00	10,10	10,10	10,10	10,10	124,90	0,00	0,00	0,00
PROJ 0047 Escola And. d'Escaldes-Engordany	91,23	78,00	78,00	78,00	78,00	13,23	0,00	0,00	0,00
PROJ 0048 Escola And. 2a ens. de Santa Coloma	136,00	0,00	0,00	0,00	0,00	136,00	0,00	0,00	0,00
PROJ 0049 Escola And. 2a ens. d'Encamp	7,51	0,00	0,00	0,00	0,00	7,51	0,00	0,00	0,00
PROJ 0050 Escola And. 2a ens. d'Ordino	145,00	0,00	0,00	0,00	0,00	145,00	0,00	0,00	0,00
PROJ 0051 Escola And. de Batllierat	6,40	0,00	0,00	0,00	0,00	6,40	0,00	0,00	0,00
560 Departament de Patrimoni Cultural	705,00	364,44	364,44	364,44	364,44	340,56	0,00	0,00	0,00
PROJ 0025 Inventari i Conservació	90,00	90,00	90,00	90,00	90,00	0,00	0,00	0,00	0,00
PROJ 0066 Biblioteca Nacional	615,00	274,44	274,44	274,44	274,44	340,56	0,00	0,00	0,00
2 1 6 Reparació i conser. d'equip. i inf.	7.938,17	7.465,97	7.465,97	6.220,16	6.220,16	472,20	0,00	1.245,81	0,00
2 1 6 00 Reparació i conservació d'equip.	7.938,17	7.465,97	7.465,97	6.220,16	6.220,16	472,20	0,00	1.245,81	0,00
530 Dpt. Formac. Prof. i Serv. Esc.	6.658,00	6.186,82	6.186,82	4.941,01	4.941,01	471,18	0,00	1.245,81	0,00
PROJ 0008 Informàtica a l'escola	6.319,00	5.945,69	5.945,69	4.699,88	4.699,88	373,31	0,00	1.245,81	0,00
PROJ 0010 Formació Professional	339,00	241,13	241,13	241,13	241,13	97,87	0,00	0,00	0,00

Ministeri d'Educació i Cultura

Compte pressupostari (Econòmic - Administratiu - Funcional)	Pressupostat	Autoritzat	Compromès	Liquidat	Pagat	Saldo Press.	Saldo Aut.	Saldo Comp.	Saldo Liq.
540 Departament d'Escola Andorrana	1.280,17	1.279,15	1.279,15	1.279,15	1.279,15	1.279,15	0,00	0,00	0,00
PROJ 0048 Escola And. 2a ens. de Santa Coloma	326,78	326,27	326,27	326,27	326,27	326,27	0,51	0,00	0,00
PROJ 0049 Escola And. 2a ens. d'Encamp	326,78	326,27	326,27	326,27	326,27	326,27	0,51	0,00	0,00
PROJ 0050 Escola And. 2a ens. d'Ordino	156,78	156,78	156,78	156,78	156,78	156,78	0,00	0,00	0,00
PROJ 0051 Escola And. de Batllierat	469,83	469,83	469,83	469,83	469,83	469,83	0,00	0,00	0,00
2 2 Material, subministraments i altres	12.349.460,92	12.004.850,26	12.004.850,26	11.573.739,36	11.573.739,36	344.610,66	0,00	431.110,90	0,00
2 2 0 Material d'oficina	119.874,04	104.785,78	104.785,78	102.087,84	102.087,84	102.087,84	15.088,26	2.697,94	0,00
2 2 0 00 Material d'oficina ordinari	203,80	0,00	0,00	0,00	0,00	0,00	203,80	0,00	0,00
520 Dpt.Support Enseny. i Inspecció Educativa	100,00	0,00	0,00	0,00	0,00	0,00	0,00	0,00	0,00
PROJ 0009 Inspecció i avaluació educativa	100,00	0,00	0,00	0,00	0,00	0,00	100,00	0,00	0,00
530 Dpt. Formac. Prof. i Serv. Esc.	103,80	0,00	0,00	0,00	0,00	103,80	0,00	0,00	0,00
PROJ 0007 PG Transport Escolar	103,80	0,00	0,00	0,00	0,00	103,80	0,00	0,00	0,00
2 2 0 01 Impressió de documents	3.890,55	3.321,55	3.321,55	3.321,55	3.321,55	3.321,55	569,00	0,00	0,00
530 Dpt. Formac. Prof. i Serv. Esc.	1.605,55	1.605,55	1.605,55	1.605,55	1.605,55	1.605,55	0,00	0,00	0,00
PROJ 0010 Formació Professional	1.605,55	1.605,55	1.605,55	1.605,55	1.605,55	1.605,55	0,00	0,00	0,00
580 Departament d'Ensenyament Superior	2.285,00	1.716,00	1.716,00	1.716,00	1.716,00	569,00	0,00	0,00	0,00
PROJ 0029 Ens. superior, reconeixement de titulacions	2.285,00	1.716,00	1.716,00	1.716,00	1.716,00	569,00	0,00	0,00	0,00
2 2 0 20 Premsa i revistes	12.691,42	11.129,31	11.129,31	11.088,07	11.088,07	1.552,11	0,00	41,24	0,00
510 Dpt. Sist. Educ. i Rel. Int.	330,00	330,00	330,00	330,00	330,00	0,00	0,00	0,00	0,00
PROJ 0002 Comunicació	330,00	330,00	330,00	330,00	330,00	0,00	0,00	0,00	0,00
520 Dpt.Support Enseny. i Inspecció Educativa	2.523,01	2.243,54	2.243,54	2.243,54	2.243,54	279,47	0,00	0,00	0,00
PROJ 0034 Recursos Pedagògics	2.503,00	2.243,54	2.243,54	2.243,54	2.243,54	259,46	0,00	0,00	0,00
PROJ 0035 Aula Taller	20,01	0,00	0,00	0,00	0,00	20,01	0,00	0,00	0,00
530 Dpt. Formac. Prof. i Serv. Esc.	338,89	253,99	253,99	253,99	253,99	84,90	0,00	0,00	0,00
PROJ 0008 Informàtica a l'escola	159,00	159,00	159,00	159,00	159,00	0,00	0,00	0,00	0,00
PROJ 0010 Formació Professional	84,90	0,00	0,00	0,00	0,00	84,90	0,00	0,00	0,00
PROJ 0012 Formació d'Adults	94,99	94,99	94,99	94,99	94,99	0,00	0,00	0,00	0,00
540 Departament d'Escola Andorrana	4.859,10	3.671,45	3.671,45	3.630,21	3.630,21	1.187,65	0,00	41,24	0,00
PROJ 0040 Escola And. de Canillo	187,00	149,80	149,80	149,80	149,80	37,20	0,00	0,00	0,00
PROJ 0041 Escola And. del Pas de la Casa	315,00	98,95	98,95	98,95	98,95	216,05	0,00	0,00	0,00
PROJ 0042 Escola And. d'Encamp	315,00	193,90	193,90	193,90	193,90	121,10	0,00	0,00	0,00
PROJ 0043 Escola And. d'Ordino	107,63	91,90	91,90	91,90	91,90	15,73	0,00	0,00	0,00
PROJ 0044 Escola And. de La Massana	209,63	193,90	193,90	193,90	193,90	15,73	0,00	0,00	0,00
PROJ 0045 Escola And. d'Andorra la Vella	310,64	260,33	260,33	260,33	260,33	50,31	0,00	0,00	0,00
PROJ 0046 Escola And. de Sant Julià de Lòria	495,85	480,12	480,12	480,12	480,12	15,73	0,00	0,00	0,00
PROJ 0047 Escola And. d'Escaldes-Engordany	520,13	504,40	504,40	504,40	504,40	15,73	0,00	0,00	0,00
PROJ 0048 Escola And. 2a ens. de Santa Coloma	807,71	778,70	778,70	778,70	778,70	29,01	0,00	0,00	0,00
PROJ 0049 Escola And. 2a ens. d'Encamp	401,51	401,50	401,50	401,50	401,50	0,01	0,00	0,00	0,00
PROJ 0050 Escola And. 2a ens. d'Ordino	580,00	374,26	374,26	349,27	349,27	205,74	0,00	24,99	0,00
PROJ 0051 Escola And. de Batllierat	580,00	143,69	143,69	127,44	127,44	436,31	0,00	16,25	0,00
555 Dpt.Promoció Cultural i Pol.lingüística	3.750,41	3.750,41	3.750,41	3.750,41	3.750,41	0,00	0,00	0,00	0,00
PROJ 0001 Serveis generals de Cultura	305,00	305,00	305,00	305,00	305,00	0,00	0,00	0,00	0,00
PROJ 0004 Centres autoaprenentatge de català	37,00	37,00	37,00	37,00	37,00	0,00	0,00	0,00	0,00
PROJ 0038 Biblioteca Pública	3.408,41	3.408,41	3.408,41	3.408,41	3.408,41	0,00	0,00	0,00	0,00
560 Departament de Patrimoni Cultural	880,01	879,92	879,92	879,92	879,92	0,09	0,00	0,00	0,00
PROJ 0025 Inventari i Conservació	368,49	368,40	368,40	368,40	368,40	0,09	0,00	0,00	0,00
PROJ 0066 Biblioteca Nacional	511,52	511,52	511,52	511,52	511,52	0,00	0,00	0,00	0,00
2 2 0 30 Llibres i altres publicacions	46.443,92	41.057,73	41.057,73	40.568,63	40.568,63	5.386,19	0,00	489,10	0,00
510 Dpt. Sist. Educ. i Rel. Int.	3.929,90	3.242,02	3.242,02	3.242,02	3.242,02	687,88	0,00	0,00	0,00
PROJ 0006 Formació Andorrana	3.929,90	3.242,02	3.242,02	3.242,02	3.242,02	687,88	0,00	0,00	0,00
520 Dpt.Support Enseny. i Inspecció Educativa	4.815,32	3.919,19	3.919,19	3.430,09	3.430,09	896,13	0,00	489,10	0,00
PROJ 0023 Àrea de psicopedagogia	310,00	218,15	218,15	218,15	218,15	91,85	0,00	0,00	0,00
PROJ 0034 Recursos Pedagògics	2.955,32	2.238,63	2.238,63	2.238,63	2.238,63	716,69	0,00	0,00	0,00
PROJ 0037 Àrea de pedagogia	1.550,00	1.462,41	1.462,41	973,31	973,31	87,59	0,00	489,10	0,00
530 Dpt. Formac. Prof. i Serv. Esc.	522,00	99,00	99,00	99,00	99,00	423,00	0,00	0,00	0,00
PROJ 0010 Formació Professional	422,00	39,60	39,60	39,60	39,60	382,40	0,00	0,00	0,00
PROJ 0031 Centre Orient. Educat. Professional	100,00	59,40	59,40	59,40	59,40	40,60	0,00	0,00	0,00
540 Departament d'Escola Andorrana	30.171,84	27.930,68	27.930,68	27.930,68	27.930,68	2.241,16	0,00	0,00	0,00
PROJ 0040 Escola And. de Canillo	815,91	851,91	851,91	851,91	851,91	263,09	0,00	0,00	0,00
PROJ 0041 Escola And. del Pas de la Casa	800,00	756,53	756,53	756,53	756,53	43,47	0,00	0,00	0,00

Ministeri d'Educació i Cultura

Compte pressupostari (Econòmic - Administratiu - Funcional)	Pressupostat	Autoritzat	Compromès	Liquidat	Pagat	Saldo Press.	Saldo Aut.	Saldo Comp.	Saldo Liq.
PROJ 0042	3.770,00	3.368,97	3.368,97	3.368,97	3.368,97	401,03	0,00	0,00	0,00
PROJ 0043	1.920,00	1.834,82	1.834,82	1.834,82	1.834,82	85,18	0,00	0,00	0,00
PROJ 0044	2.740,00	2.582,11	2.582,11	2.582,11	2.582,11	157,89	0,00	0,00	0,00
PROJ 0045	2.675,00	2.416,23	2.416,23	2.416,23	2.416,23	258,77	0,00	0,00	0,00
PROJ 0046	2.925,00	2.805,79	2.805,79	2.805,79	2.805,79	119,21	0,00	0,00	0,00
PROJ 0047	4.240,00	4.021,06	4.021,06	4.021,06	4.021,06	218,94	0,00	0,00	0,00
PROJ 0048	2.699,21	2.591,17	2.591,17	2.591,17	2.591,17	108,04	0,00	0,00	0,00
PROJ 0049	2.235,72	2.116,47	2.116,47	2.116,47	2.116,47	119,25	0,00	0,00	0,00
PROJ 0050	2.355,00	1.989,73	1.989,73	1.989,73	1.989,73	365,27	0,00	0,00	0,00
PROJ 0051	2.696,91	2.595,89	2.595,89	2.595,89	2.595,89	101,02	0,00	0,00	0,00
555 Dpt.Promoció Cultural i Pol.lingüística	6.257,25	5.437,28	5.437,28	5.437,28	5.437,28	819,97	0,00	0,00	0,00
PROJ 0004	707,34	699,60	699,60	699,60	699,60	7,74	0,00	0,00	0,00
PROJ 0038	5.549,91	4.737,68	4.737,68	4.737,68	4.737,68	812,23	0,00	0,00	0,00
560 Departament de Patrimoni Cultural	547,61	319,46	319,46	319,46	319,46	228,15	0,00	0,00	0,00
PROJ 0025	35,00	35,00	35,00	35,00	35,00	0,00	0,00	0,00	0,00
PROJ 0066	436,61	208,61	208,61	208,61	208,61	228,00	0,00	0,00	0,00
PROJ 0069	76,00	75,85	75,85	75,85	75,85	0,15	0,00	0,00	0,00
590 Departament de Recerca	200,00	110,10	110,10	110,10	110,10	89,90	0,00	0,00	0,00
PROJ 0006	200,00	110,10	110,10	110,10	110,10	89,90	0,00	0,00	0,00
2 2 0 40 Consumibles d'informàtica	2.865,00	2.823,86	2.823,86	2.823,86	2.823,86	41,14	0,00	1.244,88	0,00
530 Dpt. Formac. Prof. i Serv. Esc.	2.865,00	2.823,86	2.823,86	2.823,86	2.823,86	41,14	0,00	1.244,88	0,00
PROJ 0008	2.865,00	2.823,86	2.823,86	2.823,86	2.823,86	41,14	0,00	1.244,88	0,00
2 2 0 50 Material pedagògic	53.799,35	46.453,33	46.453,33	46.453,33	46.453,33	7.336,02	0,00	9.222,72	0,00
510 Dpt. Sist. Educ. i Rel. Int.	2.185,66	977,73	977,73	977,73	977,73	1.207,93	0,00	0,00	0,00
PROJ 0006	2.185,66	977,73	977,73	977,73	977,73	1.207,93	0,00	0,00	0,00
520 Dpt.Suport Enseny. i Inspecció Educativa	5.282,95	4.838,99	4.838,99	4.838,99	4.838,99	443,96	0,00	807,76	0,00
PROJ 0013	250,00	215,36	215,36	215,36	215,36	34,64	0,00	32,76	0,00
PROJ 0023	270,81	260,15	260,15	260,15	260,15	10,66	0,00	64,15	0,00
PROJ 0034	750,00	719,35	719,35	719,35	719,35	30,65	0,00	0,00	0,00
PROJ 0035	4.012,14	3.644,13	3.644,13	3.644,13	3.644,13	368,01	0,00	710,85	0,00
530 Dpt. Formac. Prof. i Serv. Esc.	1.272,00	1.096,22	1.096,22	1.096,22	1.096,22	175,78	0,00	0,00	0,00
PROJ 0010	1.272,00	1.096,22	1.096,22	1.096,22	1.096,22	175,78	0,00	0,00	0,00
540 Departament d'Escola Andorrana	45.048,74	39.540,39	39.540,39	39.540,39	39.540,39	5.508,35	0,00	114,96	0,00
PROJ 0040	1.670,00	1.572,50	1.572,50	1.572,50	1.572,50	97,50	0,00	0,00	0,00
PROJ 0041	1.405,00	1.293,02	1.293,02	1.293,02	1.293,02	111,98	0,00	0,00	0,00
PROJ 0042	3.555,00	2.918,58	2.918,58	2.918,58	2.918,58	636,42	0,00	0,00	0,00
PROJ 0043	2.694,27	2.517,91	2.517,91	2.517,91	2.517,91	176,36	0,00	0,00	0,00
PROJ 0044	5.985,00	5.717,59	5.717,59	5.717,59	5.717,59	267,41	0,00	0,00	0,00
PROJ 0045	6.390,00	5.818,38	5.818,38	5.818,38	5.818,38	571,62	0,00	0,00	0,00
PROJ 0046	2.429,15	2.161,78	2.161,78	2.161,78	2.161,78	267,37	0,00	0,00	0,00
PROJ 0047	7.855,00	7.434,42	7.434,42	7.434,42	7.434,42	420,58	0,00	0,00	0,00
PROJ 0048	3.564,24	3.283,92	3.283,92	3.283,92	3.283,92	280,32	0,00	114,96	0,00
PROJ 0049	2.282,75	1.709,56	1.709,56	1.709,56	1.709,56	573,19	0,00	0,00	0,00
PROJ 0050	4.100,00	2.339,26	2.339,26	2.339,26	2.339,26	1.760,74	0,00	0,00	0,00
PROJ 0051	3.118,33	2.773,47	2.773,47	2.773,47	2.773,47	344,86	0,00	0,00	0,00
2 2 1 Subministraments	2.007.498,65	1.973.710,81	1.973.710,81	1.949.511,81	1.949.511,81	33.787,84	0,00	24.199,00	0,00
2 2 1 00 Energia elèctrica	864.773,61	849.903,35	849.903,35	849.903,35	849.903,35	14.870,26	0,00	0,00	0,00
500 Secretaria d'Estat d'Educació	31.617,06	31.617,06	31.617,06	31.617,06	31.617,06	0,00	0,00	0,00	0,00
PROJ 0053	31.617,06	31.617,06	31.617,06	31.617,06	31.617,06	0,00	0,00	0,00	0,00
510 Dpt. Sist. Educ. i Rel. Int.	653.151,00	652.151,00	652.151,00	652.151,00	652.151,00	1.000,00	0,00	0,00	0,00
PROJ 0005	653.151,00	652.151,00	652.151,00	652.151,00	652.151,00	1.000,00	0,00	0,00	0,00
555 Dpt.Promoció Cultural i Pol.lingüística	180.005,55	166.135,29	166.135,29	166.135,29	166.135,29	13.870,26	0,00	0,00	0,00
PROJ 0001	180.005,55	166.135,29	166.135,29	166.135,29	166.135,29	13.870,26	0,00	0,00	0,00
2 2 1 10 Aigua	65.697,83	65.546,22	65.546,22	65.546,22	65.546,22	105,61	0,00	0,00	0,00
510 Dpt. Sist. Educ. i Rel. Int.	62.517,02	62.517,02	62.517,02	62.517,02	62.517,02	0,00	0,00	0,00	0,00
PROJ 0005	62.517,02	62.517,02	62.517,02	62.517,02	62.517,02	0,00	0,00	0,00	0,00
555 Dpt.Promoció Cultural i Pol.lingüística	3.134,81	3.029,20	3.029,20	3.029,20	3.029,20	105,61	0,00	0,00	0,00
PROJ 0001	3.134,81	3.029,20	3.029,20	3.029,20	3.029,20	105,61	0,00	0,00	0,00
2 2 1 20 Carburants per a locomoció	176,40	176,40	176,40	176,40	176,40	0,00	0,00	0,00	0,00
510 Dpt. Sist. Educ. i Rel. Int.	130,54	130,54	130,54	130,54	130,54	0,00	0,00	0,00	0,00
PROJ 0001	130,54	130,54	130,54	130,54	130,54	0,00	0,00	0,00	0,00

Ministeri d'Educació i Cultura

Compte pressupostari (Econòmic - Administratiu - Funcional)		Pressupostat	Autoritzat	Compromès	Liquidat	Pagat	Saldo Press.	Saldo Aut.	Saldo Comp.	Saldo Liq.
	PROJ 0027	130,54	130,54	130,54	130,54	130,54	0,00	0,00	0,00	0,00
555	Dpt.Promoció Cultural i Pol.lingüística	45,86	45,86	45,86	45,86	45,86	0,00	0,00	0,00	0,00
	PROJ 0001	45,86	45,86	45,86	45,86	45,86	0,00	0,00	0,00	0,00
2	2	30	991,531,10	986,132,97	986,132,97	966,957,61	5,398,13	0,00	19,175,36	0,00
500	Secretaria d'Estad d'Educació	5,337,88	5,133,31	5,133,31	5,133,31	5,133,31	204,57	0,00	0,00	0,00
	PROJ 0063	5,337,88	5,133,31	5,133,31	5,133,31	5,133,31	204,57	0,00	0,00	0,00
510	Dpt. Sist. Educ. i Rel. Int.	941,258,79	940,953,34	940,953,34	923,564,37	923,564,37	305,45	0,00	17,388,97	0,00
	PROJ 0005	877,758,79	877,758,79	877,758,79	860,369,82	860,369,82	0,00	0,00	17,388,97	0,00
	PROJ 0027	63,500,00	63,194,55	63,194,55	63,194,55	63,194,55	305,45	0,00	0,00	0,00
555	Dpt.Promoció Cultural i Pol.lingüística	18,000,00	14,820,45	14,820,45	14,820,45	14,820,45	3,179,55	0,00	0,00	0,00
	PROJ 0050	18,000,00	14,820,45	14,820,45	14,820,45	14,820,45	3,179,55	0,00	0,00	0,00
560	Departament de Patrimoni Cultural	26,934,43	25,225,87	25,225,87	23,439,48	23,439,48	1,708,56	0,00	1,786,39	0,00
	PROJ 0019	26,934,43	25,225,87	25,225,87	23,439,48	23,439,48	1,708,56	0,00	1,786,39	0,00
2	2	1	5,322,02	1,245,00	1,245,00	1,245,00	4,077,02	0,00	0,00	0,00
510	Dpt. Sist. Educ. i Rel. Int.	855,00	0,00	0,00	0,00	0,00	855,00	0,00	0,00	0,00
	PROJ 0027	855,00	0,00	0,00	0,00	0,00	855,00	0,00	0,00	0,00
530	Dpt. Formac. Prof. i Serv. Esc.	4,467,02	1,245,00	1,245,00	1,245,00	1,245,00	3,222,02	0,00	0,00	0,00
	PROJ 0021	4,467,02	1,245,00	1,245,00	1,245,00	1,245,00	3,222,02	0,00	0,00	0,00
2	2	1	2,930,82	1,379,89	1,379,89	1,379,89	1,550,93	0,00	0,00	0,00
510	Dpt. Sist. Educ. i Rel. Int.	3,45,87	189,12	189,12	189,12	189,12	156,75	0,00	0,00	0,00
	PROJ 0006	3,45,87	189,12	189,12	189,12	189,12	156,75	0,00	0,00	0,00
520	Dpt.Support Enseny. i Inspecció Educativa	292,00	28,02	28,02	28,02	28,02	263,98	0,00	0,00	0,00
	PROJ 0035	292,00	28,02	28,02	28,02	28,02	263,98	0,00	0,00	0,00
530	Dpt. Formac. Prof. i Serv. Esc.	3,28,00	1,162,75	1,162,75	1,162,75	1,162,75	1,130,20	0,00	0,00	0,00
	PROJ 0010	3,28,00	1,162,75	1,162,75	1,162,75	1,162,75	1,130,20	0,00	0,00	0,00
2	2	1	1,964,95	1,015,25	1,015,25	1,015,25	949,70	0,00	0,00	0,00
530	Dpt. Formac. Prof. i Serv. Esc.	630,00	516,73	516,73	516,73	516,73	113,27	0,00	0,00	0,00
	PROJ 0021	3,996,98	3,105,27	3,105,27	3,105,27	3,105,27	851,71	0,00	0,00	0,00
2	2	1	630,00	516,73	516,73	516,73	113,27	0,00	0,00	0,00
540	Departament d'Escola Andorrana	103,00	93,72	93,72	93,72	93,72	738,44	0,00	0,00	0,00
	PROJ 0040	82,00	74,05	74,05	74,05	74,05	7,95	0,00	0,00	0,00
	PROJ 0041	400,00	289,00	289,00	289,00	289,00	131,00	0,00	0,00	0,00
	PROJ 0042	165,00	156,12	156,12	156,12	156,12	8,88	0,00	0,00	0,00
	PROJ 0043	375,00	354,41	354,41	354,41	354,41	20,59	0,00	0,00	0,00
	PROJ 0044	390,00	348,51	348,51	348,51	348,51	41,49	0,00	0,00	0,00
	PROJ 0045	225,00	93,24	93,24	93,24	93,24	131,76	0,00	0,00	0,00
	PROJ 0046	485,00	454,77	454,77	454,77	454,77	30,23	0,00	0,00	0,00
	PROJ 0047	355,00	338,45	338,45	338,45	338,45	16,55	0,00	0,00	0,00
	PROJ 0048	415,00	188,68	188,68	188,68	188,68	226,32	0,00	0,00	0,00
	PROJ 0049	260,00	156,46	156,46	156,46	156,46	103,54	0,00	0,00	0,00
	PROJ 0050	71,98	61,13	61,13	61,13	61,13	10,85	0,00	0,00	0,00
2	2	1	15,312,30	15,119,09	15,119,09	12,025,67	193,21	0,00	3,093,42	0,00
560	Departament de Patrimoni Cultural	1,726,62	1,726,54	1,726,54	1,726,54	1,726,54	0,08	0,00	3,093,42	0,00
	PROJ 0025	2,200,00	2,012,81	2,012,81	1,446,06	1,446,06	187,19	0,00	566,75	0,00
	PROJ 0066	11,385,68	11,379,74	11,379,74	8,853,07	8,853,07	5,94	0,00	2,526,67	0,00
	PROJ 0069	6,999,36	6,057,52	6,057,52	6,035,50	6,035,50	941,84	0,00	22,02	0,00
2	2	1	3,771,47	3,552,72	3,552,72	3,552,72	218,75	0,00	0,00	0,00
510	Dpt. Sist. Educ. i Rel. Int.	1,783,88	1,563,28	1,563,28	1,541,26	1,541,26	220,60	0,00	22,02	0,00
	PROJ 0005	90,00	82,62	82,62	82,62	82,62	7,38	0,00	0,00	0,00
	PROJ 0040	65,00	60,79	60,79	60,79	60,79	4,21	0,00	0,00	0,00
	PROJ 0041	265,63	223,06	223,06	223,06	223,06	42,57	0,00	0,00	0,00
	PROJ 0042	150,00	140,88	140,88	140,88	140,88	9,12	0,00	0,00	0,00
	PROJ 0043	190,00	158,74	158,74	158,74	158,74	31,26	0,00	0,00	0,00
	PROJ 0044	229,36	218,83	218,83	218,83	218,83	10,53	0,00	0,00	0,00
	PROJ 0045	135,00	93,53	93,53	93,53	93,53	41,47	0,00	0,00	0,00
	PROJ 0046	280,00	265,99	265,99	265,99	265,99	14,01	0,00	0,00	0,00
	PROJ 0047	145,00	115,12	115,12	115,12	115,12	29,88	0,00	0,00	0,00

Ministeri d'Educació i Cultura

	Compte pressupostari (Econòmic - Administratiu - Funcional)	Pressupostat	Autoritzat	Compromès	Liquidat	Pagat	Saldo Press.	Saldo Aut.	Saldo Comp.	Saldo Liq.
	PROJ 0049 Escola And. 2a ens. d'Encamp	87.51	79.91	79.91	79.91	79.91	7.60	0.00	0.00	0.00
	PROJ 0050 Escola And. 2a ens. d'Ordino	140.00	123.81	123.81	101.79	101.79	16.19	0.00	22.02	0.00
	PROJ 0051 Escola And. de Batxillerat	6.38	0.00	0.00	0.00	0.00	6.38	0.00	0.00	0.00
	555 Dpt.Promoció Cultural i Pol.lingüística	606.16	143.70	143.70	143.70	143.70	462.46	0.00	0.00	0.00
	PROJ 0004 Centres autoaprenentatge de català	360.00	143.70	143.70	143.70	143.70	216.30	0.00	0.00	0.00
	PROJ 0050 Promoció Cultural	246.16	0.00	0.00	0.00	0.00	246.16	0.00	0.00	0.00
	560 Departament de Patrimoni Cultural	837.85	797.82	797.82	797.82	797.82	40.03	0.00	0.00	0.00
	PROJ 0019 Difusió dels museus	793.15	753.12	753.12	753.12	753.12	40.03	0.00	0.00	0.00
	PROJ 0069 Àrea d'Arxius	44.70	44.70	44.70	44.70	44.70	0.00	0.00	0.00	0.00
	2 2 1 85 Material esportiu	3.151.43	866.59	866.59	866.59	866.59	2.284.84	0.00	0.00	0.00
	520 Dpt.Suport Enseny. i Inspecció Educativa	204.00	180.00	180.00	180.00	180.00	24.00	0.00	0.00	0.00
	PROJ 0035 Aula Taller	204.00	180.00	180.00	180.00	180.00	24.00	0.00	0.00	0.00
	530 Dpt. Formac. Prof. i Serv. Esc.	2.947.43	686.59	686.59	686.59	686.59	2.260.84	0.00	0.00	0.00
	PROJ 0021 Esport escolar	2.947.43	686.59	686.59	686.59	686.59	2.260.84	0.00	0.00	0.00
	2 2 1 90 Altres subministraments	47.692.80	44.178.51	44.178.51	42.270.31	42.270.31	3.514.29	0.00	1.908.20	0.00
	500 Secretaria d'Estat d'Educació	491.24	64.33	64.33	41.94	41.94	426.91	0.00	22.39	0.00
	PROJ 0053 PG Educatiu i Formació Professional	491.24	64.33	64.33	41.94	41.94	426.91	0.00	22.39	0.00
	510 Dpt. Sist. Educ. i Rel. Int.	491.24	311.12	311.12	311.12	311.12	180.12	0.00	274.00	0.00
	PROJ 0027 Planificació educativa	491.24	311.12	311.12	311.12	311.12	180.12	0.00	274.00	0.00
	520 Dpt.Suport Enseny. i Inspecció Educativa	858.00	615.93	615.93	502.37	502.37	242.07	0.00	113.56	0.00
	PROJ 0013 Formació del Professorat	60.00	49.51	49.51	16.51	16.51	10.49	0.00	33.00	0.00
	PROJ 0023 Àrea de psicopedagogia	300.00	232.62	232.62	232.62	232.62	67.38	0.00	0.00	0.00
	PROJ 0034 Recursos Pedagògics	400.00	333.80	333.80	253.24	253.24	66.20	0.00	80.56	0.00
	530 Dpt. Formac. Prof. i Serv. Esc.	22.244.94	20.008.98	20.008.98	19.808.88	19.808.88	2.235.96	0.00	200.10	0.00
	PROJ 0008 Informàtica a l'escola	325.00	206.26	206.26	6.16	6.16	118.74	0.00	200.10	0.00
	PROJ 0010 Formació Professional	3.693.92	3.265.50	3.265.50	3.265.50	3.265.50	428.42	0.00	0.00	0.00
	PROJ 0016 Esquí escolar	16.811.23	15.922.22	15.922.22	15.922.22	15.922.22	889.01	0.00	0.00	0.00
	PROJ 0021 Esport escolar	1.414.79	615.00	615.00	615.00	615.00	799.79	0.00	0.00	0.00
	540 Departament d'Escola Andorrana	900.00	633.87	633.87	633.87	633.87	266.13	0.00	0.00	0.00
	PROJ 0005 PG Escola Andorrana	900.00	633.87	633.87	633.87	633.87	266.13	0.00	0.00	0.00
	555 Dpt.Promoció Cultural i Pol.lingüística	2.438.95	2.310.40	2.310.40	2.235.30	2.235.30	128.55	0.00	75.10	0.00
	PROJ 0004 Centres autoaprenentatge de català	180.63	180.63	180.63	105.53	105.53	0.00	0.00	75.10	0.00
	PROJ 0038 Biblioteca Pública	599.05	599.05	599.05	599.05	599.05	0.00	0.00	0.00	0.00
	PROJ 0050 Promoció Cultural	1.272.70	1.272.70	1.272.70	1.272.70	1.272.70	0.00	0.00	0.00	0.00
	PROJ 0054 Política ling. i promoció català	386.57	258.02	258.02	258.02	258.02	128.55	0.00	0.00	0.00
	560 Departament de Patrimoni Cultural	20.268.43	20.233.88	20.233.88	19.010.83	19.010.83	34.95	0.00	1.223.05	0.00
	PROJ 0007 Recerca	3.254.70	3.254.65	3.254.65	3.254.65	3.254.65	0.05	0.00	0.00	0.00
	PROJ 0019 Difusió dels museus	16.813.73	16.813.73	16.813.73	15.590.68	15.590.68	0.00	0.00	1.223.05	0.00
	PROJ 0066 Biblioteca Nacional	200.00	165.50	165.50	165.50	165.50	34.50	0.00	0.00	0.00
	2 2 2 Comunicacions	175.795.75	150.234.79	150.234.79	150.234.79	150.234.79	25.560.96	0.00	0.00	0.00
	2 2 2 00 Serveis telefònics	175.795.75	150.234.79	150.234.79	150.234.79	150.234.79	25.560.96	0.00	0.00	0.00
	500 Secretaria d'Estat d'Educació	40.971.53	40.971.53	40.971.53	40.971.53	40.971.53	0.00	0.00	0.00	0.00
	PROJ 0001 PG d'Educació	1.144.63	1.144.63	1.144.63	1.144.63	1.144.63	0.00	0.00	0.00	0.00
	PROJ 0053 PG Educatiu i Formació Professional	39.826.90	39.826.90	39.826.90	39.826.90	39.826.90	0.00	0.00	0.00	0.00
	510 Dpt. Sist. Educ. i Rel. Int.	9.514.33	8.577.01	8.577.01	8.577.01	8.577.01	937.32	0.00	0.00	0.00
	PROJ 0001 PG d'Educació	3.159.00	2.958.70	2.958.70	2.958.70	2.958.70	200.30	0.00	0.00	0.00
	PROJ 0002 Comunicació	680.00	665.89	665.89	665.89	665.89	14.11	0.00	0.00	0.00
	PROJ 0003 Servei d'Estudis Tècnics	309.99	0.00	0.00	0.00	0.00	309.99	0.00	0.00	0.00
	PROJ 0027 Planificació educativa	5.365.34	4.952.42	4.952.42	4.952.42	4.952.42	412.92	0.00	0.00	0.00
	520 Dpt.Suport Enseny. i Inspecció Educativa	1.445.47	419.84	419.84	419.84	419.84	1.025.63	0.00	0.00	0.00
	PROJ 0013 Formació del Professorat	353.00	0.00	0.00	0.00	0.00	353.00	0.00	0.00	0.00
	PROJ 0034 Recursos Pedagògics	297.47	145.79	145.79	145.79	145.79	151.68	0.00	0.00	0.00
	PROJ 0035 Aula Taller	795.00	274.05	274.05	274.05	274.05	520.95	0.00	0.00	0.00
	530 Dpt. Formac. Prof. i Serv. Esc.	11.708.12	10.752.77	10.752.77	10.752.77	10.752.77	955.35	0.00	0.00	0.00
	PROJ 0002 PG F.Prof. i Desenvolupam.Educatiu	600.00	428.60	428.60	428.60	428.60	171.40	0.00	0.00	0.00
	PROJ 0007 PG Transport Escolar	265.04	265.04	265.04	265.04	265.04	0.00	0.00	0.00	0.00
	PROJ 0008 Informàtica a l'escola	1.751.86	1.673.49	1.673.49	1.673.49	1.673.49	78.37	0.00	0.00	0.00
	PROJ 0010 Formació Professional	7.322.86	7.050.93	7.050.93	7.050.93	7.050.93	271.93	0.00	0.00	0.00
	PROJ 0016 Esquí escolar	1.730.10	1.334.71	1.334.71	1.334.71	1.334.71	395.39	0.00	0.00	0.00

Ministeri d'Educació i Cultura

Compte pressupostari (Econòmic - Administratiu - Funcional)	Pressupostat	Autoritzat	Compromès	Liquidat	Pagat	Saldo Press.	Saldo Aut.	Saldo Comp.	Saldo Liq.
PROJ 0026	1,00	0,00	0,00	0,00	0,00	1,00	0,00	0,00	0,00
PROJ 0031	0,08	0,00	0,00	0,00	0,00	0,08	0,00	0,00	0,00
PROJ 0036	37,18	0,00	0,00	0,00	0,00	37,18	0,00	0,00	0,00
540 Departament d'Escola Andorrana	50.568,24	43.280,36	43.280,36	43.280,36	43.280,36	7.287,88	0,00	0,00	0,00
PROJ 0005	592,72	569,78	569,78	569,78	569,78	22,94	0,00	0,00	0,00
PROJ 0040	2.460,20	2.350,40	2.350,40	2.350,40	2.350,40	109,80	0,00	0,00	0,00
PROJ 0041	2.504,63	2.398,89	2.398,89	2.398,89	2.398,89	105,74	0,00	0,00	0,00
PROJ 0042	4.576,00	4.135,33	4.135,33	4.135,33	4.135,33	440,67	0,00	0,00	0,00
PROJ 0043	4.266,35	4.162,41	4.162,41	4.162,41	4.162,41	103,94	0,00	0,00	0,00
PROJ 0044	4.335,00	3.397,40	3.397,40	3.397,40	3.397,40	937,60	0,00	0,00	0,00
PROJ 0045	4.330,00	2.046,63	2.046,63	2.046,63	2.046,63	2.283,37	0,00	0,00	0,00
PROJ 0046	1.876,27	1.811,01	1.811,01	1.811,01	1.811,01	65,26	0,00	0,00	0,00
PROJ 0047	5.213,74	5.029,21	5.029,21	5.029,21	5.029,21	184,53	0,00	0,00	0,00
PROJ 0048	5.537,62	5.349,49	5.349,49	5.349,49	5.349,49	188,13	0,00	0,00	0,00
PROJ 0049	5.270,71	5.085,77	5.085,77	5.085,77	5.085,77	184,94	0,00	0,00	0,00
PROJ 0050	4.955,00	2.691,98	2.691,98	2.691,98	2.691,98	2.263,02	0,00	0,00	0,00
PROJ 0051	4.650,00	4.252,06	4.252,06	4.252,06	4.252,06	397,94	0,00	0,00	0,00
555 Dpt.Promoció Cultural i Pol.lingüística	52.975,98	44.644,09	44.644,09	44.644,09	44.644,09	8.331,89	0,00	0,00	0,00
PROJ 0001	50.660,40	42.755,52	42.755,52	42.755,52	42.755,52	7.904,88	0,00	0,00	0,00
PROJ 0004	2.315,58	1.888,57	1.888,57	1.888,57	1.888,57	427,01	0,00	0,00	0,00
570 SE d'Ensenyament Superior i Recerca	4.499,02	912,22	912,22	912,22	912,22	3.586,80	0,00	0,00	0,00
PROJ 0001	4.499,02	912,22	912,22	912,22	912,22	3.586,80	0,00	0,00	0,00
580 Departament d'Ensenyament Superior	4.113,06	676,97	676,97	676,97	676,97	3.436,09	0,00	0,00	0,00
PROJ 0001	4.113,06	676,97	676,97	676,97	676,97	3.436,09	0,00	0,00	0,00
2 2 3 Transport	5.234.207,88	5.109.914,59	5.109.914,59	5.009.178,16	5.009.178,16	124.293,29	0,00	100.736,43	0,00
2 2 3 00 <i>Transport mercaderies</i>	45.287,72	10.730,06	10.730,06	8.723,59	8.723,59	34.557,66	0,00	2.006,47	0,00
510 Dpt. Sist. Educ. i Rel. Int.	37.422,40	3.744,00	3.744,00	3.744,00	3.744,00	33.678,40	0,00	0,00	0,00
PROJ 0027	37.422,40	3.744,00	3.744,00	3.744,00	3.744,00	33.678,40	0,00	0,00	0,00
530 Dpt. Formac. Prof. i Serv. Esc.	2.412,45	2.005,62	2.005,62	8,82	8,82	406,83	0,00	1.996,80	0,00
PROJ 0008	2.110,00	1.996,80	1.996,80	1.996,80	1.996,80	113,20	0,00	1.996,80	0,00
PROJ 0016	155,00	8,82	8,82	8,82	8,82	146,18	0,00	0,00	0,00
PROJ 0021	147,45	0,00	0,00	0,00	0,00	147,45	0,00	0,00	0,00
555 Dpt.Promoció Cultural i Pol.lingüística	4.083,16	4.033,75	4.033,75	4.033,75	4.033,75	49,41	0,00	0,00	0,00
PROJ 0038	305,16	305,16	305,16	305,16	305,16	0,00	0,00	0,00	0,00
PROJ 0050	3.778,00	3.728,59	3.728,59	3.728,59	3.728,59	49,41	0,00	0,00	0,00
560 Departament de Patrimoni Cultural	1.369,71	946,69	946,69	937,02	937,02	423,02	0,00	9,67	0,00
PROJ 0007	323,05	223,01	223,01	223,01	223,01	100,04	0,00	0,00	0,00
PROJ 0025	8,82	8,82	8,82	8,82	8,82	0,00	0,00	0,00	0,00
PROJ 0066	600,00	520,00	520,00	520,00	520,00	80,00	0,00	0,00	0,00
PROJ 0069	437,84	194,86	194,86	185,19	185,19	242,98	0,00	9,67	0,00
2 2 3 10 Missatgers	4.900,57	2.680,02	2.680,02	2.680,02	2.680,02	2.220,55	0,00	0,00	0,00
500 Secretaria d'Estat d'Educació	196,51	0,00	0,00	0,00	0,00	196,51	0,00	0,00	0,00
PROJ 0053	196,51	0,00	0,00	0,00	0,00	196,51	0,00	0,00	0,00
555 Dpt.Promoció Cultural i Pol.lingüística	2.057,45	1.653,50	1.653,50	1.653,50	1.653,50	403,95	0,00	0,00	0,00
PROJ 0001	504,24	484,64	484,64	484,64	484,64	19,60	0,00	0,00	0,00
PROJ 0038	60,00	60,00	60,00	60,00	60,00	0,00	0,00	0,00	0,00
PROJ 0054	1.493,21	1.108,86	1.108,86	1.108,86	1.108,86	384,35	0,00	0,00	0,00
560 Departament de Patrimoni Cultural	474,83	372,75	372,75	372,75	372,75	102,08	0,00	0,00	0,00
PROJ 0007	263,75	163,75	163,75	163,75	163,75	100,00	0,00	0,00	0,00
PROJ 0019	90,15	88,07	88,07	88,07	88,07	2,08	0,00	0,00	0,00
PROJ 0066	120,93	120,93	120,93	120,93	120,93	0,00	0,00	0,00	0,00
580 Departament d'Ensenyament Superior	961,78	618,83	618,83	618,83	618,83	342,95	0,00	0,00	0,00
PROJ 0001	400,00	120,03	120,03	120,03	120,03	279,97	0,00	0,00	0,00
PROJ 0013	3,58	0,00	0,00	0,00	0,00	3,58	0,00	0,00	0,00
PROJ 0029	558,20	498,80	498,80	498,80	498,80	59,40	0,00	0,00	0,00
590 Departament de Recerca	1.210,00	34,94	34,94	34,94	34,94	1.175,06	0,00	0,00	0,00
PROJ 0006	1.210,00	34,94	34,94	34,94	34,94	1.175,06	0,00	0,00	0,00
500 Secretaria d'Estat d'Educació	5.181.099,91	5.094.540,12	5.094.540,12	4.995.848,24	4.995.848,24	86.559,79	0,00	98.697,88	0,00
PROJ 0053	368,49	359,00	359,00	359,00	359,00	9,49	0,00	0,00	0,00

Ministeri d'Educació i Cultura

Compte pressupostari (Econòmic - Administratiu - Funcional)		Pressupostat	Autoritzat	Compromès	Liquidat	Pagat	Saldo Press.	Saldo Aut.	Saldo Comp.	Saldo Liq.
	PROJ 0050	5.278,84	5.278,84	5.278,84	5.278,84	5.278,84	0,00	0,00	0,00	0,00
	PROJ 0054	45.609,15	45.005,60	45.005,60	915,68	915,68	603,55	0,00	44.089,92	0,00
560	Departament de Patrimoni Cultural	12.988,31	4.098,57	4.098,57	4.098,57	4.098,57	8.889,74	0,00	0,00	0,00
	PROJ 0007	6.068,88	0,00	0,00	0,00	0,00	6.068,88	0,00	0,00	0,00
	PROJ 0019	4.619,67	1.841,69	1.841,69	1.841,69	1.841,69	2.777,98	0,00	0,00	0,00
	PROJ 0066	2.299,76	2.256,88	2.256,88	2.256,88	2.256,88	42,88	0,00	0,00	0,00
580	Departament d'Ensenyament Superior	6.418,90	2.648,40	2.648,40	2.648,40	2.648,40	3.770,50	0,00	0,00	0,00
	PROJ 0004	2.305,80	1.809,60	1.809,60	1.809,60	1.809,60	466,20	0,00	0,00	0,00
	PROJ 0014	1.000,00	93,60	93,60	93,60	93,60	906,40	0,00	0,00	0,00
	PROJ 0029	3.113,10	745,20	745,20	745,20	745,20	2.367,90	0,00	0,00	0,00
590	Departament de Recerca	7.237,44	5.737,44	5.737,44	5.737,44	5.737,44	1.500,00	0,00	0,00	0,00
	PROJ 0002	7.237,44	5.737,44	5.737,44	5.737,44	5.737,44	1.500,00	0,00	0,00	0,00
	PROJ 0021	15.281,16	13.087,27	13.087,27	12.260,83	12.260,83	2.193,89	0,00	826,44	0,00
2	2	350,00	0,00	0,00	0,00	0,00	350,00	0,00	0,00	0,00
510	Dpt. Sist. Educ. i Rel. Int.	350,00	0,00	0,00	0,00	0,00	350,00	0,00	0,00	0,00
	PROJ 0052	350,00	0,00	0,00	0,00	0,00	350,00	0,00	0,00	0,00
520	Dpt. Suport Enseny. i Inspecció Educativa	10.627,59	9.828,83	9.828,83	9.828,83	9.828,83	798,76	0,00	0,00	0,00
	PROJ 0032	10.627,59	9.828,83	9.828,83	9.828,83	9.828,83	798,76	0,00	0,00	0,00
555	Dpt. Promoció Cultural i Pol. Lingüística	1.118,91	1.114,26	1.114,26	1.114,26	1.114,26	4,65	0,00	0,00	0,00
	PROJ 0001	231,00	230,67	230,67	230,67	230,67	0,33	0,00	0,00	0,00
	PROJ 0038	123,00	118,68	118,68	118,68	118,68	4,32	0,00	0,00	0,00
	PROJ 0050	764,91	764,91	764,91	764,91	764,91	0,00	0,00	0,00	0,00
560	Departament de Patrimoni Cultural	2.144,18	2.144,18	2.144,18	2.144,18	2.144,18	0,00	0,00	826,44	0,00
	PROJ 0019	2.144,18	2.144,18	2.144,18	1.317,74	1.317,74	0,00	0,00	826,44	0,00
580	Departament d'Ensenyament Superior	740,48	0,00	0,00	0,00	0,00	740,48	0,00	0,00	0,00
	PROJ 0029	740,48	0,00	0,00	0,00	0,00	740,48	0,00	0,00	0,00
590	Departament de Recerca	300,00	0,00	0,00	0,00	0,00	300,00	0,00	0,00	0,00
	PROJ 0002	300,00	0,00	0,00	0,00	0,00	300,00	0,00	0,00	0,00
2	2	3.500,00	0,00	0,00	0,00	0,00	3.500,00	0,00	0,00	0,00
555	Dpt. Promoció Cultural i Pol. Lingüística	82.635,91	69.217,66	69.217,66	62.740,17	62.740,17	13.418,25	0,00	6.477,49	0,00
	PROJ 0001	3.595,81	2.561,40	2.561,40	2.195,80	2.195,80	1.034,41	0,00	365,60	0,00
	PROJ 0013	3.595,81	2.561,40	2.561,40	2.195,80	2.195,80	1.034,41	0,00	365,60	0,00
520	Dpt. Suport Enseny. i Inspecció Educativa	2.680,10	2.186,00	2.186,00	2.186,00	2.186,00	494,10	0,00	0,00	0,00
	PROJ 0010	2.680,10	2.186,00	2.186,00	2.186,00	2.186,00	494,10	0,00	0,00	0,00
530	Dpt. Formac. Prof. i Serv. Esc.	1.409,73	1.409,33	1.409,33	1.409,33	1.409,33	0,40	0,00	0,00	0,00
	PROJ 0001	1.409,33	1.409,33	1.409,33	1.409,33	1.409,33	0,00	0,00	0,00	0,00
	PROJ 0054	0,40	0,00	0,00	0,00	0,00	0,40	0,00	0,00	0,00
560	Departament de Patrimoni Cultural	347,07	347,07	347,07	347,07	347,07	0,00	0,00	0,00	0,00
	PROJ 0019	13,70	13,70	13,70	13,70	13,70	0,00	0,00	0,00	0,00
	PROJ 0066	71,08	71,08	71,08	71,08	71,08	0,00	0,00	0,00	0,00
	PROJ 0089	125,55	125,55	125,55	125,55	125,55	0,00	0,00	0,00	0,00
	PROJ 0103	136,74	136,74	136,74	136,74	136,74	0,00	0,00	0,00	0,00
580	Departament d'Ensenyament Superior	5.659,93	310,54	310,54	310,54	310,54	5.349,39	0,00	0,00	0,00
	PROJ 0001	1.400,00	4,95	4,95	4,95	4,95	1.395,05	0,00	0,00	0,00
	PROJ 0013	1.108,75	0,00	0,00	0,00	0,00	1.108,75	0,00	0,00	0,00
	PROJ 0029	501,18	301,21	301,21	301,21	301,21	199,97	0,00	0,00	0,00
	PROJ 0033	2.650,00	4,38	4,38	4,38	4,38	2.645,62	0,00	0,00	0,00
590	Departament de Recerca	68.943,27	62.403,32	62.403,32	56.291,43	56.291,43	6.539,95	0,00	6.111,89	0,00
	PROJ 0002	4.287,03	3.844,01	3.844,01	3.844,01	3.844,01	443,02	0,00	3.000,00	0,00
	PROJ 0006	64.276,24	58.345,00	58.345,00	55.233,11	55.233,11	5.931,24	0,00	3.111,89	0,00
	PROJ 0011	380,00	214,31	214,31	214,31	214,31	165,69	0,00	0,00	0,00
	PROJ 0011	12.763,17	11.449,25	11.449,25	6.298,24	6.298,24	1.313,86	0,00	5.151,01	0,00
2	2	4.500,00	4.500,00	4.500,00	0,00	0,00	0,00	0,00	4.500,00	0,00
500	Secretaria d'Estat d'Educació	4.500,00	4.500,00	4.500,00	0,00	0,00	0,00	0,00	4.500,00	0,00
	PROJ 0053	4.500,00	4.500,00	4.500,00	0,00	0,00	0,00	0,00	4.500,00	0,00
510	Dpt. Sist. Educ. i Rel. Int.	1.610,00	651,01	651,01	0,00	0,00	958,99	0,00	651,01	0,00
	PROJ 0002	1.610,00	651,01	651,01	0,00	0,00	958,99	0,00	651,01	0,00
555	Dpt. Promoció Cultural i Pol. Lingüística	4.656,31	4.656,31	4.656,31	4.656,31	4.656,31	0,00	0,00	0,00	0,00
	PROJ 0054	4.656,31	4.656,31	4.656,31	4.656,31	4.656,31	0,00	0,00	0,00	0,00
580	Departament d'Ensenyament Superior	1.996,80	1.641,93	1.641,93	1.641,93	1.641,93	354,87	0,00	0,00	0,00

Ministeri d'Educació i Cultura

Compte pressupostari (Econòmic - Administratiu - Funcional)	Pressupostat	Autoritzat	Compromès	Liquidat	Pagat	Saldo Press.	Saldo Aut.	Saldo Comp.	Saldo Liq.
2 2 6 80 Promoció cultural/ 520 Dpt.Suport Enseny. i Inspecció Educativa	1.996,80 295.018,57 101.201,89 100.461,89 740,00 144.890,84	1.641,93 275.920,65 97.891,62 97.153,22 738,40 143.170,98	1.641,93 275.920,65 97.891,62 97.153,22 738,40 143.170,98	1.641,93 259.089,52 97.674,06 96.935,66 738,40 129.557,41	1.641,93 259.089,52 97.674,06 96.935,66 738,40 129.557,41	354,87 19.097,92 3.310,27 3.308,67 1,60 1.719,96	0,00 0,00 0,00 0,00 0,00 0,00	0,00 16.891,13 217,56 217,56 0,00 13.613,57	0,00 0,00 0,00 0,00 0,00 0,00
PROJ 0029 Ens. superior, reconeix.titulacions									
PROJ 0001 Serveis generals de Cultura	62.739,12	62.739,12	62.739,12	56.006,99	56.006,99	0,00	0,00	6.732,13	0,00
PROJ 0004 Centres autoaprenentatge de català	1.391,42	640,84	640,84	240,84	240,84	750,58	0,00	400,00	0,00
PROJ 0038 Biblioteca Pública	9.834,02	9.834,02	9.834,02	9.714,98	9.714,98	0,00	0,00	119,04	0,00
PROJ 0050 Promoció Cultural	45.256,84	44.287,56	44.287,56	44.287,56	44.287,56	969,28	0,00	0,00	0,00
PROJ 0054 Política ling. i promoció català	25.669,44	25.669,44	25.669,44	19.307,04	19.307,04	0,00	0,00	6.362,40	0,00
560 Departament de Patrimoni Cultural	19.327,67	11.431,44	11.431,44	8.431,44	8.431,44	7.896,23	0,00	3.000,00	0,00
PROJ 0019 Difusió dels museus	17.733,67	9.981,69	9.981,69	6.981,69	6.981,69	7.751,98	0,00	3.000,00	0,00
PROJ 0066 Biblioteca Nacional	1.300,00	1.156,00	1.156,00	1.156,00	1.156,00	144,00	0,00	0,00	0,00
PROJ 0069 Àrea d'Arxius	294,00	293,75	293,75	293,75	293,75	0,25	0,00	0,00	0,00
580 Departament d'Ensenyament Superior	26.110,17	22.626,57	22.626,57	22.626,57	22.626,57	3.483,60	0,00	0,00	0,00
PROJ 0004 Campus universit. llengua catalana	17.246,97	14.682,82	14.682,82	14.682,82	14.682,82	2.564,15	0,00	0,00	0,00
PROJ 0005 Lectorats de català	8.863,20	7.943,75	7.943,75	7.943,75	7.943,75	919,45	0,00	0,00	0,00
590 Departament de Recerca	3.488,00	800,04	800,04	800,04	800,04	2.687,96	0,00	0,00	0,00
PROJ 0006 Universitat d'Estiu	3.488,00	800,04	800,04	800,04	800,04	2.687,96	0,00	0,00	0,00
2 2 6 81 Promoció educativa	33.400,09	27.423,93	27.423,93	24.277,43	24.277,43	5.976,16	0,00	3.146,50	0,00
510 Dpt. Sist. Educ. i Rel. Int.	16.006,65	15.243,13	15.243,13	15.243,13	15.243,13	763,52	0,00	0,00	0,00
PROJ 0005 Funcionament i subv. a escoles	866,00	866,00	866,00	866,00	866,00	0,00	0,00	0,00	0,00
PROJ 0052 Àrea de Projectes Educatius Inter.	15.140,65	14.377,13	14.377,13	14.377,13	14.377,13	763,52	0,00	0,00	0,00
520 Dpt.Suport Enseny. i Inspecció Educativa	7.200,00	450,00	450,00	450,00	450,00	270,00	0,00	0,00	0,00
PROJ 0035 Aula Taller	7.200,00	450,00	450,00	450,00	450,00	270,00	0,00	0,00	0,00
530 Dpt. Formac. Prof. i Serv. Esc.	2.746,03	2.648,50	2.648,50	421,00	421,00	97,53	0,00	2.227,50	0,00
PROJ 0010 Formació Professional	2.746,03	2.648,50	2.648,50	421,00	421,00	97,53	0,00	2.227,50	0,00
540 Departament d'Escola Andorrana	2.800,00	1.492,67	1.492,67	1.492,67	1.492,67	1.307,33	0,00	0,00	0,00
PROJ 0005 PG Escola Andorrana	2.800,00	1.492,67	1.492,67	1.492,67	1.492,67	1.307,33	0,00	0,00	0,00
560 Departament de Patrimoni Cultural	296,47	296,43	296,43	296,43	296,43	0,04	0,00	0,00	0,00
PROJ 0019 Difusió dels museus	296,47	296,43	296,43	296,43	296,43	0,04	0,00	0,00	0,00
580 Departament d'Ensenyament Superior	10.830,94	7.293,20	7.293,20	6.374,20	6.374,20	3.337,74	0,00	919,00	0,00
PROJ 0001 PG d'Ensenyament Superior i Recerca	5.089,94	3.265,60	3.265,60	3.265,60	3.265,60	1.824,34	0,00	0,00	0,00
PROJ 0029 Ens. superior, reconeix.titulacions	5.741,00	4.027,60	4.027,60	3.108,60	3.108,60	1.713,40	0,00	919,00	0,00
2 2 6 83 Promoció esportiva	683.075,74	676.859,82	676.859,82	671.919,56	671.919,56	6.155,92	0,00	4.940,26	0,00
530 Dpt. Formac. Prof. i Serv. Esc.	682.998,90	676.859,82	676.859,82	671.919,56	671.919,56	6.139,08	0,00	4.940,26	0,00
PROJ 0010 Formació Professional	10.763,97	7.935,18	7.935,18	7.935,18	7.935,18	2.828,79	0,00	0,00	0,00
PROJ 0016 Esport escolar	566.186,74	566.186,69	566.186,69	566.186,69	566.186,69	0,05	0,00	0,00	0,00
PROJ 0021 Esport escolar	106.048,19	102.737,95	102.737,95	97.797,69	97.797,69	3.310,24	0,00	4.940,26	0,00
540 Departament d'Escola Andorrana	16,84	0,00	0,00	0,00	0,00	16,84	0,00	0,00	0,00
PROJ 0048 Escola And. 2a ens. de Santa Coloma	16,84	0,00	0,00	0,00	0,00	16,84	0,00	0,00	0,00
2 2 6 84 Promoció social	764.628,98	757.736,73	757.736,73	757.736,73	757.736,73	6.892,25	0,00	0,00	0,00
530 Dpt. Formac. Prof. i Serv. Esc.	764.628,98	757.736,73	757.736,73	757.736,73	757.736,73	6.892,25	0,00	0,00	0,00
PROJ 0016 Esport escolar	759.716,60	757.736,73	757.736,73	757.736,73	757.736,73	1.979,87	0,00	0,00	0,00
PROJ 0021 Esport escolar	4.912,38	0,00	0,00	0,00	0,00	4.912,38	0,00	0,00	0,00
2 2 6 90 Altres despeses	1.450,92	724,67	724,67	724,67	724,67	726,25	0,00	0,00	0,00
530 Dpt. Formac. Prof. i Serv. Esc.	1.082,67	356,42	356,42	356,42	356,42	726,25	0,00	0,00	0,00
PROJ 0016 Esqui escolar	1.082,67	356,42	356,42	356,42	356,42	726,25	0,00	0,00	0,00
555 Dpt.Promoció Cultural i Pol.lingüística	368,25	368,25	368,25	368,25	368,25	0,00	0,00	0,00	0,00
PROJ 0050 Promoció Cultural	368,25	368,25	368,25	368,25	368,25	0,00	0,00	0,00	0,00
2 2 7 Treballs realitzats per altres empr	2.779.456,60	2.719.564,47	2.719.564,47	2.514.324,92	2.514.324,92	59.892,13	0,00	205.239,55	0,00
2 2 7 00 Treb. realitzats per empr. neteja/san.	1.098.320,37	1.089.741,30	1.089.741,30	1.089.741,30	1.089.741,30	8.579,07	0,00	88.934,18	0,00
500 Secretaria d'Estat d'Educació	35.164,06	33.172,98	33.172,98	28.776,71	28.776,71	1.991,08	0,00	4.396,27	0,00
PROJ 0053 PG Educatiu i Formació Professional	35.164,06	33.172,98	33.172,98	28.776,71	28.776,71	1.991,08	0,00	4.396,27	0,00
510 Dpt. Sist. Educ. i Rel. Int.	949.166,73	947.079,65	947.079,65	870.688,93	870.688,93	2.087,08	0,00	76.390,72	0,00
PROJ 0005 Funcionament i subv. a escoles	906.630,31	906.630,18	906.630,18	836.393,77	836.393,77	0,13	0,00	70.456,41	0,00
PROJ 0027 Planificació educativa	42.336,42	40.249,47	40.249,47	34.295,16	34.295,16	2.086,95	0,00	5.964,31	0,00
540 Departament d'Escola Andorrana	1.100,00	188,85	188,85	188,85	188,85	911,15	0,00	0,00	0,00
PROJ 0005 PG Escola Andorrana	1.100,00	188,85	188,85	188,85	188,85	911,15	0,00	0,00	0,00

Ministeri d'Educació i Cultura

Compte pressupostari (Econòmic - Administratiu - Funcional)	Pressupostat	Autoritzat	Compromès	Liquidat	Pagat	Saldo Press.	Saldo Aut.	Saldo Comp.	Saldo Liq.
555 Dpt.Promoció Cultural i Pol.lingüística	39.909,50	38.997,85	38.997,85	37.069,20	37.069,20	911,65	0,00	1.928,65	0,00
PROJ 0001	1.411,80	1.411,80	1.411,80	1.123,20	1.123,20	0,00	0,00	288,60	0,00
PROJ 0004	15.138,26	14.909,78	14.909,78	14.813,97	14.813,97	228,48	0,00	95,81	0,00
PROJ 0038	11.658,05	11.119,36	11.119,36	10.428,48	10.428,48	538,69	0,00	690,88	0,00
PROJ 0050	6.668,38	6.524,71	6.524,71	6.090,70	6.090,70	143,67	0,00	434,01	0,00
PROJ 0054	5.035,01	5.032,20	5.032,20	4.612,85	4.612,85	0,81	0,00	419,35	0,00
560 Departament de Patrimoni Cultural	72.900,08	70.301,97	70.301,97	64.083,43	64.083,43	2.618,54	0,00	6.218,54	0,00
PROJ 0019	54.111,24	53.290,35	53.290,35	48.378,89	48.378,89	820,89	0,00	4.911,46	0,00
PROJ 0066	5.465,24	5.306,68	5.306,68	4.902,28	4.902,28	158,56	0,00	404,40	0,00
PROJ 0069	13.403,60	11.704,94	11.704,94	10.802,26	10.802,26	1.698,66	0,00	902,68	0,00
<i>2 2 7 10 Treb. realitz.per empr. seguretat</i>	<i>42.064,49</i>	<i>40.304,81</i>	<i>40.304,81</i>	<i>32.972,75</i>	<i>32.972,75</i>	<i>1.759,68</i>	<i>0,00</i>	<i>7.332,06</i>	<i>0,00</i>
500 Secretaria d'Estat d'Educació	689,03	0,00	0,00	0,00	0,00	689,03	0,00	0,00	0,00
PROJ 0063	689,03	0,00	0,00	0,00	0,00	689,03	0,00	0,00	0,00
PG Educatiu i Formació Professional									
510 Dpt. Sist. Educ. i Rel. Int.	9.158,56	8.650,18	8.650,18	3.023,56	3.023,56	508,38	0,00	5.626,62	0,00
PROJ 0027	9.158,56	8.650,18	8.650,18	3.023,56	3.023,56	508,38	0,00	5.626,62	0,00
530 Dpt. Formac. Prof. i Serv. Esc.	4.200,00	3.986,37	3.986,37	3.774,47	3.774,47	213,63	0,00	211,90	0,00
PROJ 0010	4.200,00	3.986,37	3.986,37	3.774,47	3.774,47	213,63	0,00	211,90	0,00
555 Dpt.Promoció Cultural i Pol.lingüística	6.057,44	6.055,24	6.055,24	4.945,83	4.945,83	2,20	0,00	1.109,41	0,00
PROJ 0004	152,60	151,84	151,84	151,84	151,84	0,76	0,00	0,00	0,00
PROJ 0038	6.166,88	6.166,88	6.166,88	565,29	565,29	0,00	0,00	51,39	0,00
PROJ 0050	5.209,16	5.209,16	5.209,16	4.151,14	4.151,14	0,00	0,00	1.058,02	0,00
PROJ 0054	79,00	77,56	77,56	77,56	77,56	1,44	0,00	0,00	0,00
560 Departament de Patrimoni Cultural	21.959,46	21.613,02	21.613,02	21.228,89	21.228,89	346,44	0,00	384,13	0,00
PROJ 0019	18.002,13	17.837,53	17.837,53	17.504,79	17.504,79	164,80	0,00	332,74	0,00
PROJ 0066	840,12	658,28	658,28	606,89	606,89	181,84	0,00	51,39	0,00
PROJ 0069	3.117,21	3.117,21	3.117,21	3.117,21	3.117,21	0,00	0,00	0,00	0,00
<i>2 2 7 30 Treb. realitz.empr. process. dades</i>	<i>17.448,74</i>	<i>14.679,56</i>	<i>14.679,56</i>	<i>7.473,56</i>	<i>7.473,56</i>	<i>2.769,18</i>	<i>0,00</i>	<i>7.206,00</i>	<i>0,00</i>
520 Dpt.Support Enseny. i Inspecció Educativa	8.019,20	7.865,13	7.865,13	815,13	815,13	154,07	0,00	7.050,00	0,00
PROJ 0013	574,20	563,45	563,45	563,45	563,45	10,75	0,00	0,00	0,00
PROJ 0034	7.445,00	7.301,68	7.301,68	251,68	251,68	143,32	0,00	7.050,00	0,00
530 Dpt. Formac. Prof. i Serv. Esc.	4.893,00	4.018,39	4.018,39	4.018,39	4.018,39	874,61	0,00	0,00	0,00
PROJ 0008	4.893,00	4.018,39	4.018,39	4.018,39	4.018,39	874,61	0,00	0,00	0,00
560 Departament de Patrimoni Cultural	4.536,54	2.796,04	2.796,04	2.640,04	2.640,04	1.740,50	0,00	156,00	0,00
PROJ 0007	220,10	220,00	220,00	220,00	220,00	0,10	0,00	0,00	0,00
PROJ 0019	1.592,24	1.592,24	1.592,24	1.592,24	1.592,24	0,00	0,00	0,00	0,00
PROJ 0066	1.492,70	1.492,70	1.492,70	1.492,70	1.492,70	0,00	0,00	0,00	0,00
PROJ 0069	1.231,50	983,80	983,80	827,80	827,80	247,70	0,00	156,00	0,00
520 Dpt.Support Enseny. i Inspecció Educativa	8.887,00	5.775,12	5.775,12	5.775,12	5.775,12	5.007,29	0,00	0,00	0,00
PROJ 0034	7.000,00	5.775,12	5.775,12	5.775,12	5.775,12	1.224,88	0,00	0,00	0,00
PROJ 0037	1.887,00	0,00	0,00	0,00	0,00	1.887,00	0,00	0,00	0,00
590 Departament de Recerca	3.264,62	1.369,21	1.369,21	1.369,21	1.369,21	1.895,41	0,00	0,00	0,00
PROJ 0006	3.264,62	1.369,21	1.369,21	1.369,21	1.369,21	1.895,41	0,00	0,00	0,00
510 Dpt. Sist. Educ. i Rel. Int.	4.505,98	416,00	416,00	416,00	416,00	4.089,98	0,00	0,00	0,00
PROJ 0027	4.505,98	416,00	416,00	416,00	416,00	4.089,98	0,00	0,00	0,00
520 Dpt.Support Enseny. i Inspecció Educativa	102.393,58	92.306,40	92.306,40	49.138,72	49.138,72	10.087,18	0,00	43.167,68	0,00
PROJ 0013	22.209,33	19.259,20	19.259,20	19.259,20	19.259,20	2.950,13	0,00	0,00	0,00
PROJ 0032	80.184,25	73.047,20	73.047,20	29.879,52	29.879,52	7.137,05	0,00	43.167,68	0,00
530 Dpt. Formac. Prof. i Serv. Esc.	13.544,00	12.998,44	12.998,44	6.258,44	6.258,44	545,56	0,00	6.740,00	0,00
PROJ 0008	560,00	128,34	128,34	128,34	128,34	431,66	0,00	0,00	0,00
PROJ 0011	12.984,00	12.870,10	12.870,10	6.130,10	6.130,10	113,90	0,00	6.740,00	0,00
555 Dpt.Promoció Cultural i Pol.lingüística	88.381,67	86.443,50	86.443,50	62.543,30	62.543,30	1.938,17	0,00	23.900,20	0,00
PROJ 0001	41.245,77	40.118,45	40.118,45	24.363,25	24.363,25	1.127,32	0,00	15.755,20	0,00
PROJ 0038	7.691,60	7.691,60	7.691,60	7.691,60	7.691,60	0,00	0,00	0,00	0,00
PROJ 0050	14.838,40	14.838,40	14.838,40	14.838,40	14.838,40	0,00	0,00	0,00	0,00
PROJ 0054	24.605,90	23.795,05	23.795,05	15.650,05	15.650,05	810,85	0,00	8.145,00	0,00
560 Departament de Patrimoni Cultural	78.935,91	73.946,49	73.946,49	48.395,88	48.395,88	4.989,42	0,00	25.550,61	0,00
PROJ 0007	33.753,70	33.753,70	33.753,70	27.460,90	27.460,90	6.292,80	0,00	6.292,80	0,00
PROJ 0019	25.912,62	25.912,62	25.912,62	14.314,62	14.314,62	0,00	0,00	11.598,00	0,00

Ministeri d'Educació i Cultura

	Compte pressupostari (Econòmic - Administratiu - Funcional)	Pressupostat	Autoritzat	Compromès	Liquidat	Pagat	Saldo Press.	Saldo Aut.	Saldo Comp.	Saldo Liq.
	PROJ 0025	1.306,62	1.306,62	1.306,62	1.306,62	1.306,62	0,00	0,00	0,00	0,00
	PROJ 0031	6.183,97	2.067,01	2.067,01	1.795,20	1.795,20	4.116,96	0,00	271,81	0,00
	PROJ 0066	2.316,60	2.316,60	2.316,60	93,60	93,60	0,00	0,00	2.223,00	0,00
	PROJ 0069	8.399,14	7.807,29	7.807,29	2.642,29	2.642,29	591,85	0,00	5.165,00	0,00
	PROJ 0103	1.063,26	782,65	782,65	782,65	782,65	280,61	0,00	0,00	0,00
	570 SE d'Ensenyament Superior i Recerca	1.815,81	0,00	0,00	0,00	0,00	1.815,81	0,00	0,00	0,00
	PROJ 0001	1.815,81	0,00	0,00	0,00	0,00	1.815,81	0,00	0,00	0,00
	580 Departament d'Ensenyament Superior	15.178,73	9.560,61	9.560,61	9.560,61	9.560,61	5.618,12	0,00	0,00	0,00
	PROJ 0013	12.181,27	8.000,00	8.000,00	8.000,00	8.000,00	4.181,27	0,00	0,00	0,00
	PROJ 0029	2.477,46	1.416,59	1.416,59	1.416,59	1.416,59	1.060,87	0,00	0,00	0,00
	PROJ 0033	520,00	144,02	144,02	144,02	144,02	375,98	0,00	0,00	0,00
	590 Departament de Recerca	11.646,53	7.467,80	7.467,80	5.067,80	5.067,80	4.178,73	0,00	2.400,00	0,00
	PROJ 0002	2.675,53	2.400,00	2.400,00	2.400,00	2.400,00	275,53	0,00	2.400,00	0,00
	PROJ 0009	5.046,00	2.541,80	2.541,80	2.541,80	2.541,80	2.504,20	0,00	0,00	0,00
	PROJ 0011	3.925,00	2.526,00	2.526,00	2.526,00	2.526,00	1.399,00	0,00	0,00	0,00
	2 2 7 90 Altres treballs a l'exterior	1.293.069,17	1.284.555,23	1.284.555,23	1.284.546,41	1.284.546,41	8.573,94	0,00	8,82	0,00
	500 Secretaria d'Estat d'Educació	98,30	94,41	94,41	94,41	94,41	3,89	0,00	0,00	0,00
	PROJ 0053	98,30	94,41	94,41	94,41	94,41	3,89	0,00	0,00	0,00
	520 Dpt.Suport Enseny. i Inspecció Educativa	179,39	29,39	29,39	29,39	29,39	150,00	0,00	0,00	0,00
	PROJ 0035	179,39	29,39	29,39	29,39	29,39	150,00	0,00	0,00	0,00
	530 Dpt. Formac. Prof. i Serv. Esc.	415.389,48	407.117,34	407.117,34	407.117,34	407.117,34	8.272,14	0,00	0,00	0,00
	PROJ 0007	164.761,42	164.033,42	164.033,42	164.033,42	164.033,42	728,00	0,00	0,00	0,00
	PROJ 0016	91.905,72	84.737,47	84.737,47	84.737,47	84.737,47	7.168,25	0,00	0,00	0,00
	PROJ 0021	158.722,34	158.346,45	158.346,45	158.346,45	158.346,45	375,89	0,00	0,00	0,00
	540 Departament d'Escola Andorrana	877.402,00	877.314,09	877.314,09	877.314,09	877.314,09	87,91	0,00	8,82	0,00
	PROJ 0005	877.402,00	877.314,09	877.314,09	877.314,09	877.314,09	87,91	0,00	8,82	0,00
	2 3 Indemnitzacions per serveis	41.410,70	17.792,64	17.792,64	17.780,44	17.780,44	23.618,06	0,00	12,20	0,00
	2 3 0 Reemborsament de dietes	17.559,67	6.878,12	6.878,12	6.878,12	6.878,12	10.681,55	0,00	0,00	0,00
	2 3 0 00 Ree. die. pers. fun. i ag. Adm. c/i	13.630,15	6.270,01	6.270,01	6.270,01	6.270,01	7.360,14	0,00	0,00	0,00
	510 Dpt. Sist. Educ. i Rel. Int.	2.912,38	1.701,32	1.701,32	1.701,32	1.701,32	1.211,06	0,00	0,00	0,00
	PROJ 0001	2.912,38	1.701,32	1.701,32	1.701,32	1.701,32	1.211,06	0,00	0,00	0,00
	520 Dpt.Suport Enseny. i Inspecció Educativa	315,00	210,79	210,79	210,79	210,79	104,21	0,00	0,00	0,00
	PROJ 0001	211,00	144,82	144,82	144,82	144,82	66,18	0,00	0,00	0,00
	PROJ 0001	104,00	65,97	65,97	65,97	65,97	38,03	0,00	0,00	0,00
	530 Dpt. Formac. Prof. i Serv. Esc.	3.139,45	626,44	626,44	626,44	626,44	2.513,01	0,00	0,00	0,00
	PROJ 0002	3.000,00	626,44	626,44	626,44	626,44	2.373,56	0,00	0,00	0,00
	PROJ 0036	139,45	0,00	0,00	0,00	0,00	139,45	0,00	0,00	0,00
	555 Dpt.Promoció Cultural i Pol.lingüística	270,04	132,00	132,00	132,00	132,00	138,04	0,00	0,00	0,00
	PROJ 0001	75,00	24,60	24,60	24,60	24,60	50,40	0,00	0,00	0,00
	PROJ 0004	0,06	0,00	0,00	0,00	0,00	0,06	0,00	0,00	0,00
	PROJ 0054	194,98	107,40	107,40	107,40	107,40	87,58	0,00	0,00	0,00
	560 Departament de Patrimoni Cultural	639,35	439,48	439,48	439,48	439,48	199,87	0,00	0,00	0,00
	PROJ 0019	462,29	262,42	262,42	262,42	262,42	199,87	0,00	0,00	0,00
	PROJ 0025	177,06	177,06	177,06	177,06	177,06	0,00	0,00	0,00	0,00
	580 Departament d'Ensenyament Superior	5.380,55	3.151,03	3.151,03	3.151,03	3.151,03	2.229,52	0,00	0,00	0,00
	PROJ 0001	1.348,55	432,90	432,90	432,90	432,90	915,65	0,00	0,00	0,00
	PROJ 0029	4.032,00	2.718,13	2.718,13	2.718,13	2.718,13	1.313,87	0,00	0,00	0,00
	590 Departament de Recerca	973,38	8,95	8,95	8,95	8,95	964,43	0,00	0,00	0,00
	PROJ 0009	600,00	0,00	0,00	0,00	0,00	600,00	0,00	0,00	0,00
	PROJ 0011	373,38	8,95	8,95	8,95	8,95	364,43	0,00	0,00	0,00
	2 3 0 15 Reemb. dietes personal rel. especial	3.929,52	608,11	608,11	608,11	608,11	3.321,41	0,00	0,00	0,00
	580 Departament d'Ensenyament Superior	3.929,52	608,11	608,11	608,11	608,11	3.321,41	0,00	0,00	0,00
	PROJ 0029	480,36	480,36	480,36	480,36	480,36	0,00	0,00	0,00	0,00
	PROJ 0033	3.449,16	127,75	127,75	127,75	127,75	3.321,41	0,00	0,00	0,00
	2 3 1 Locomoció	23.851,03	10.914,52	10.914,52	10.902,32	10.902,32	12.936,51	0,00	12,20	0,00
	2 3 1 00 Locomoció i desplaç. del personal	23.851,03	10.914,52	10.914,52	10.902,32	10.902,32	12.936,51	0,00	12,20	0,00
	510 Dpt. Sist. Educ. i Rel. Int.	5.308,81	1.486,63	1.486,63	1.486,63	1.486,63	3.822,18	0,00	0,00	0,00
	PROJ 0001	5.308,81	1.486,63	1.486,63	1.486,63	1.486,63	3.822,18	0,00	0,00	0,00
	520 Dpt.Suport Enseny. i Inspecció Educativa	657,00	477,98	477,98	477,98	477,98	179,02	0,00	0,00	0,00
	PROJ 0001	550,00	477,98	477,98	477,98	477,98	72,02	0,00	0,00	0,00

Ministeri d'Educació i Cultura

Compte pressupostari (Econòmic - Administratiu - Funcional)		Pressupostat	Autoritzat	Compromès	Liquidat	Pagat	Saldo Press.	Saldo Aut.	Saldo Comp.	Saldo Liq.
4	8	2	23	555 Dpt.Promoció Cultural i Pol.lingüística PROJ 0003 Suport a entitats culturals	235.196,76	235.196,76	235.196,76	0,99	0,00	0,00
4	8	2	23	JONCA	235.196,76	235.196,76	235.196,76	0,99	0,00	0,00
4	8	2	24	555 Dpt.Promoció Cultural i Pol.lingüística PROJ 0003 Suport a entitats culturals	11.709,96	11.709,96	11.709,96	0,01	0,00	0,00
4	8	2	24	Cor Nacional Petits Cantors Andorra	11.709,96	11.709,96	11.709,96	0,01	0,00	0,00
4	8	2	30	555 Dpt.Promoció Cultural i Pol.lingüística PROJ 0003 Suport a entitats culturals	151.292,86	151.292,86	151.292,86	1,20	0,00	0,00
4	8	2	30	Beques formació, investigació i alt	151.292,86	151.292,86	151.292,86	1,20	0,00	0,00
4	8	2	30	Dpt. Formac. Prof. i Serv. Esc.	2.042.210,30	1.947.458,96	1.805.199,79	94.751,34	142.259,17	0,00
4	8	2	30	Ajuts a l'estudi	991.866,52	987.007,82	966.511,94	4.858,70	20.495,88	0,00
4	8	2	30	Departament d'Ensenyament Superior	900.448,78	828.531,24	787.167,95	71.917,54	41.363,29	0,00
4	8	2	37	590 Departament de Recerca	149.895,00	131.919,90	117.975,10	17.975,10	80.400,00	0,00
4	8	2	37	Beques postgrau	286.954,04	212.813,45	188.255,55	74.140,59	24.557,90	0,00
4	8	2	38	580 Departament d'Ensenyament Superior	286.954,04	212.813,45	188.255,55	74.140,59	24.557,90	0,00
4	8	2	38	Beques esqui escolar	3.331,83	2.471,04	2.471,04	860,79	0,00	0,00
4	8	2	40	530 Dpt. Formac. Prof. i Serv. Esc.	3.331,83	2.471,04	2.471,04	860,79	0,00	0,00
4	8	2	40	Inst. sense finalitat de lucre	2.500,00	2.146,00	2.146,00	354,00	0,00	0,00
4	8	2	41	580 Departament d'Ensenyament Superior	2.500,00	2.146,00	2.146,00	354,00	0,00	0,00
4	8	2	41	Escoles espanyola i francesa	89.065,61	88.368,53	74.806,53	697,08	13.562,00	0,00
4	8	2	45	510 Dpt. Sist. Educ. i Rel. Int.	61.543,23	61.244,53	61.244,53	298,70	0,00	0,00
4	8	2	45	Dpt. Formac. Prof. i Serv. Esc.	27.522,38	27.124,00	13.562,00	398,38	13.562,00	0,00
4	8	2	45	Associacions de pares	287.348,87	282.146,96	217.574,96	5.201,91	64.572,00	0,00
4	8	2	49	510 Dpt. Sist. Educ. i Rel. Int.	287.348,87	282.146,96	217.574,96	5.201,91	64.572,00	0,00
4	8	2	49	Altres institucions	121.322,00	118.314,74	118.314,74	3.007,26	0,00	0,00
4	8	2	49	Dpt. Sist. Educ. i Rel. Int.	121.322,00	118.314,74	118.314,74	3.007,26	0,00	0,00
4	8	2	65	540 Departament d'Escola Andorrana	11.483,00	11.301,23	11.221,23	181,77	80,00	0,00
4	8	2	65	Ajudes inserció sociolaboral	11.483,00	11.301,23	11.221,23	181,77	80,00	0,00
4	9	2	A l'exterior	98.428,25	94.428,21	94.428,21	4.000,04	0,00	0,00	0,00
4	9	2	A l'exterior	98.428,25	94.428,21	94.428,21	4.000,04	0,00	0,00	0,00
4	9	2	10	510 Dpt. Sist. Educ. i Rel. Int.	16.428,25	12.428,25	12.428,25	4.000,00	0,00	0,00
4	9	2	61	510 Dpt. Sist. Educ. i Rel. Int.	16.428,25	12.428,25	12.428,25	4.000,00	0,00	0,00
4	9	2	61	UNED	82.000,00	81.999,96	81.999,96	0,04	0,00	0,00
4	9	2	61	UNED	82.000,00	81.999,96	81.999,96	0,04	0,00	0,00
6	0	0	Inversions reals	9.351.797,80	8.965.394,05	6.957.880,89	386.403,75	0,00	2.007.513,16	0,00
6	0	2	01	6 Inversions noves	7.975.764,71	7.868.474,04	6.886.908,96	107.290,67	981.565,08	0,00
6	0	2	01	Edificis i altres construccions	6.383.924,49	6.383.924,49	6.383.924,49	0,00	45.856,41	0,00
6	0	2	01	Adquis edificis interès patrimonial	6.338.068,08	6.338.068,08	6.338.068,08	0,00	0,00	0,00
6	0	2	02	560 Departament de Patrimoni Cultural	6.338.068,08	6.338.068,08	6.338.068,08	0,00	0,00	0,00
6	0	2	02	2010 000000001 Hotel Rosaleda	45.856,41	45.856,41	0,00	0,00	45.856,41	0,00
6	0	2	02	Construcció d'edificis escolars	45.856,41	45.856,41	0,00	0,00	45.856,41	0,00
6	0	3	03	510 Dpt. Sist. Educ. i Rel. Int.	189.406,38	174.659,54	119.676,72	14.746,84	54.982,82	0,00
6	0	3	03	Maquinària, instal·lacions i equip.	11.150,00	8.900,80	8.900,80	2.249,20	0,00	0,00
6	0	3	03	Instal·lacions, calefacció i climat	11.150,00	8.900,80	8.900,80	2.249,20	0,00	0,00
6	0	3	03	560 Departament de Patrimoni Cultural	11.150,00	8.900,80	8.900,80	2.249,20	0,00	0,00
6	0	3	03	Diffusió dels museus	11.150,00	8.900,80	8.900,80	2.249,20	0,00	0,00

Ministeri d'Educació i Cultura

Compte pressupostari (Econòmic - Administratiu - Funcional)	Pressupostat	Autoritzat	Compromès	Liquidat	Pagat	Saldo Press.	Saldo Aut.	Saldo Comp.	Saldo Liq.
6 0 3 20 Instal·lacions elèctriques	81.339,33	75.496,07	75.496,07	29.456,98	29.456,98	5.843,26	0,00	46.039,09	0,00
530 Dpt. Formac. Prof. i Serv. Esc.	37.143,58	36.445,86	36.445,86	29.456,98	29.456,98	697,72	0,00	6.988,88	0,00
PROJ 0008 Informàtica a l'escola	37.143,58	36.445,86	36.445,86	29.456,98	29.456,98	697,72	0,00	6.988,88	0,00
560 Departament de Patrimoni Cultural	44.195,75	39.050,21	39.050,21	0,00	0,00	5.145,54	0,00	39.050,21	0,00
PROJ 0031 Entorns protecció monuments	44.195,75	39.050,21	39.050,21	0,00	0,00	5.145,54	0,00	39.050,21	0,00
6 0 3 80 Maquinària i equipament industrial	92.398,56	85.744,18	85.744,18	76.800,45	76.800,45	6.654,38	0,00	8.943,73	0,00
510 Dpt. Sist. Educ. i Rel. Int.	92.398,56	85.744,18	85.744,18	76.800,45	76.800,45	6.654,38	0,00	8.943,73	0,00
PROJ 0027 Planificació educativa	92.398,56	85.744,18	85.744,18	76.800,45	76.800,45	6.654,38	0,00	8.943,73	0,00
PROJ 0027 Maquinària i equipament	4.518,49	4.518,49	4.518,49	4.518,49	4.518,49	0,00	0,00	0,00	0,00
555 Dpt. Promoció Cultural i Pol. Lingüística	4.290,49	4.290,49	4.290,49	4.290,49	4.290,49	0,00	0,00	0,00	0,00
PROJ 0050 Promoció Cultural	910,49	910,49	910,49	910,49	910,49	0,00	0,00	0,00	0,00
PROJ 0054 Política ling. i promoció català	3.380,00	3.380,00	3.380,00	3.380,00	3.380,00	0,00	0,00	0,00	0,00
560 Departament de Patrimoni Cultural	228,00	228,00	228,00	228,00	228,00	0,00	0,00	0,00	0,00
PROJ 0066 Biblioteca Nacional	228,00	228,00	228,00	228,00	228,00	0,00	0,00	0,00	0,00
6 0 5 Mobiliari i estris	322.475,94	297.751,83	297.751,83	175.580,60	175.580,60	24.724,11	0,00	122.171,23	0,00
6 0 5 00 Mobiliari	221.073,24	201.172,34	201.172,34	150.149,64	150.149,64	19.900,90	0,00	51.022,70	0,00
510 Dpt. Sist. Educ. i Rel. Int.	58.605,92	43.807,05	43.807,05	36.995,69	36.995,69	14.798,87	0,00	6.811,36	0,00
PROJ 0005 Funcionament i subv. a escoles	14.725,92	0,00	0,00	0,00	0,00	14.725,92	0,00	6.811,36	0,00
PROJ 0027 Planificació educativa	43.880,00	43.807,05	43.807,05	36.995,69	36.995,69	72,95	0,00	6.811,36	0,00
520 Dpt. Suport Enseny. i Inspecció Educativa	1.300,00	1.223,90	1.223,90	1.223,90	1.223,90	76,10	0,00	0,00	0,00
PROJ 0023 Area de psicopedagogia	1.300,00	1.223,90	1.223,90	1.223,90	1.223,90	76,10	0,00	0,00	0,00
530 Dpt. Formac. Prof. i Serv. Esc.	6.177,00	1.345,81	1.345,81	799,81	799,81	4.831,19	0,00	546,00	0,00
PROJ 0008 Informàtica a l'escola	4.300,00	814,80	814,80	288,80	288,80	3.485,20	0,00	546,00	0,00
PROJ 0010 Formació Professional	1.877,00	531,01	531,01	111.130,24	111.130,24	1.345,99	0,00	0,00	0,00
540 Departament d'Escola Andorrana	154.990,32	154.795,58	154.795,58	111.130,24	111.130,24	194,74	0,00	43.665,34	0,00
PROJ 0040 Escola And. de Canillo	1.030,00	1.028,43	1.028,43	445,00	445,00	1,57	0,00	583,43	0,00
PROJ 0043 Escola And. d'Ordino	5.000,00	4.974,23	4.974,23	4.974,23	4.974,23	25,77	0,00	0,00	0,00
PROJ 0045 Escola And. d'Andorra la Vella	5.000,00	4.944,30	4.944,30	4.419,93	4.419,93	55,70	0,00	524,37	0,00
PROJ 0047 Escola And. d'Escaldes-Engordany	5.000,00	4.975,99	4.975,99	4.975,99	4.975,99	24,01	0,00	0,00	0,00
PROJ 0048 Escola And. 2a ens. de Santa Coloma	138.960,32	138.872,63	138.872,63	96.315,09	96.315,09	87,89	0,00	42.557,54	0,00
530 Dpt. Formac. Prof. i Serv. Esc.	2.072,76	1.792,76	1.792,76	379,00	379,00	1.630,76	0,00	162,00	0,00
PROJ 0010 Formació Professional	479,00	379,00	379,00	379,00	379,00	100,00	0,00	0,00	0,00
540 Departament d'Escola Andorrana	1.593,76	1.413,76	1.413,76	1.251,76	1.251,76	180,00	0,00	162,00	0,00
PROJ 0048 Escola And. 2a ens. de Santa Coloma	99.329,94	94.786,73	94.786,73	23.800,20	23.800,20	4.543,21	0,00	70.986,53	0,00
530 Dpt. Formac. Prof. i Serv. Esc.	67.647,80	64.300,75	64.300,75	8.431,00	8.431,00	3.347,05	0,00	55.869,75	0,00
PROJ 0008 Informàtica a l'escola	66.147,80	64.300,75	64.300,75	8.431,00	8.431,00	1.847,05	0,00	55.869,75	0,00
PROJ 0010 Formació Professional	1.500,00	0,00	0,00	0,00	0,00	1.500,00	0,00	0,00	0,00
540 Departament d'Escola Andorrana	31.682,14	30.485,98	30.485,98	15.369,20	15.369,20	1.196,16	0,00	15.116,78	0,00
PROJ 0043 Escola And. d'Ordino	13.087,14	13.083,16	13.083,16	4.002,24	4.002,24	3,98	0,00	9.080,92	0,00
PROJ 0044 Escola And. de La Massana	840,00	770,10	770,10	135,10	135,10	69,90	0,00	635,00	0,00
PROJ 0048 Escola And. 2a ens. de Santa Coloma	12.035,00	10.917,28	10.917,28	5.671,42	5.671,42	1.117,72	0,00	5.245,86	0,00
PROJ 0050 Escola And. 2a ens. d'Ordino	120,00	120,00	120,00	0,00	0,00	0,00	0,00	120,00	0,00
PROJ 0051 Escola And. de Batllierat	5.600,00	5.595,44	5.595,44	5.560,44	5.560,44	4,56	0,00	35,00	0,00
6 0 6 Equip. per a proces. d'informació	395.969,23	395.623,17	395.623,17	67.414,60	67.414,60	346,06	0,00	328.208,57	0,00
6 0 6 10 Equipaments per a processos d'inf.	395.969,23	395.623,17	395.623,17	67.414,60	67.414,60	346,06	0,00	328.208,57	0,00
530 Dpt. Formac. Prof. i Serv. Esc.	395.524,23	395.200,29	395.200,29	66.991,72	66.991,72	323,94	0,00	328.208,57	0,00
PROJ 0008 Informàtica a l'escola	395.524,23	395.200,29	395.200,29	66.991,72	66.991,72	323,94	0,00	328.208,57	0,00
540 Departament d'Escola Andorrana	445,00	422,88	422,88	422,88	422,88	22,12	0,00	0,00	0,00
PROJ 0042 Escola And. d'Encamp	320,00	298,00	298,00	298,00	298,00	22,00	0,00	0,00	0,00
PROJ 0047 Escola And. d'Escaldes-Engordany	125,00	124,88	124,88	124,88	124,88	0,12	0,00	0,00	0,00
6 0 7 Béns destinats a l'ús general	5.346,00	5.346,00	5.346,00	5.346,00	5.346,00	0,00	0,00	0,00	0,00
6 0 7 5 Construccions i equipament esportiu	5.346,00	5.346,00	5.346,00	5.346,00	5.346,00	0,00	0,00	0,00	0,00
540 Departament d'Escola Andorrana	5.346,00	5.346,00	5.346,00	5.346,00	5.346,00	0,00	0,00	0,00	0,00
PROJ 0046 Escola And. de Sant Julià de Lòria	5.346,00	5.346,00	5.346,00	5.346,00	5.346,00	0,00	0,00	0,00	0,00
6 0 8 Altres immobilitzat material	160.665,46	119.330,04	119.330,04	89.188,47	89.188,47	41.335,42	0,00	30.141,57	0,00
6 0 8 00 Béns mobles d'interès històric/cult	27.924,48	27.924,48	27.924,48	27.924,48	27.924,48	0,00	0,00	27.924,48	0,00
560 Departament de Patrimoni Cultural	27.924,48	27.924,48	27.924,48	27.924,48	27.924,48	0,00	0,00	27.924,48	0,00

Ministeri d'Educació i Cultura

Compte pressupostari (Econòmic - Administratiu - Funcional)		Pressupostat	Autoritzat	Compromès	Liquidat	Pagat	Saldo Press.	Saldo Aut.	Saldo Comp.	Saldo Liq.
6	0	8	10	PROJ 0069 Area d'Arxius	27.924,48	27.924,48	0,00	0,00	27.924,48	0,00
				500 Equipament cultural	50.699,98	50.262,40	50.110,66	437,58	151,74	0,00
				500 Secretaria d'Estat d'Educació	30.000,00	30.000,00	30.000,00	0,00	0,00	0,00
				PG d'Educació	30.000,00	30.000,00	30.000,00	0,00	0,00	0,00
				520 Dpt.Suport. Enseny. i Inspecció Educativa	1.344,68	1.336,74	1.336,74	7,94	0,00	0,00
				PROJ 0034 Recursos Pedagògics	1.344,68	1.336,74	1.336,74	7,94	0,00	0,00
				555 Dpt.Promoció Cultural i Pol.Lingüística	8.500,00	8.394,46	8.394,46	105,54	0,00	0,00
				PROJ 0038 Biblioteca Pública	8.500,00	8.394,46	8.394,46	105,54	0,00	0,00
				560 Departament de Patrimoni Cultural	10.855,30	10.531,20	10.379,46	324,10	151,74	0,00
				PROJ 0019 Difusió dels museus	605,30	605,30	605,30	0,00	0,00	0,00
				PROJ 0066 Biblioteca Nacional	10.250,00	9.925,90	9.774,16	324,10	151,74	0,00
6	0	8	40	Equipament educatiu	80.966,00	40.068,16	38.002,81	40.897,84	2.065,35	0,00
				530 Dpt. Formac. Prof. i Serv. Esc.	48.960,00	8.229,28	8.229,28	40.730,72	0,00	0,00
				PROJ 0010 Formació Professional	48.960,00	8.229,28	8.229,28	40.730,72	0,00	0,00
				540 Departament d'Escola Andorrana	32.006,00	31.838,88	29.773,53	167,12	2.065,35	0,00
				PROJ 0045 Escola And. d'Andorra la Vella	1.106,00	949,31	949,31	156,69	0,00	0,00
				PROJ 0048 Escola And. 2a ens. de Santa Coloma	30.900,00	30.889,57	28.824,22	10,43	2.065,35	0,00
6	0	8	50	Instrumentis musicals	1.075,00	1.075,00	1.075,00	0,00	0,00	0,00
				540 Departament d'Escola Andorrana	1.075,00	1.075,00	1.075,00	0,00	0,00	0,00
				PROJ 0050 Escola And. 2a ens. d'Ordino	1.075,00	1.075,00	1.075,00	0,00	0,00	0,00
6	0	9	10	Estudis i projectes d'inversió	517.977,21	491.838,97	91.634,49	26.138,24	400.204,48	0,00
				600 10 Estudis i projectes d'inversió	517.977,21	491.838,97	91.634,49	26.138,24	400.204,48	0,00
				510 Dpt. Sist. Educ. i Rel. Int.	150.000,00	145.563,20	8.616,40	4.436,80	136.946,80	0,00
				PROJ 0027 Planificació educativa	150.000,00	145.563,20	8.616,40	4.436,80	136.946,80	0,00
				530 Dpt. Formac. Prof. i Serv. Esc.	234.495,00	230.970,00	175,00	3.525,00	230.795,00	0,00
				PROJ 0008 Informàtica a l'escola	234.495,00	230.970,00	175,00	3.525,00	230.795,00	0,00
				555 Dpt.Promoció Cultural i Pol.lingüística	12.363,00	11.550,00	8.400,00	813,00	3.150,00	0,00
				PROJ 0010 Auditori Nacional	12.363,00	11.550,00	8.400,00	813,00	3.150,00	0,00
				560 Departament de Patrimoni Cultural	121.119,21	103.755,77	74.443,09	17.363,44	29.312,68	0,00
				2010 0000000001 Hotel Rosaleda	72.000,00	58.987,22	30.101,98	13.012,78	28.885,24	0,00
				2010 0000000002 Ràdio Andorra	14.156,66	0,00	0,00	1.415,66	0,00	0,00
				PROJ 0025 Inventari i Conservació	2.091,44	427,44	0,00	1.664,00	427,44	0,00
				PROJ 0031 Entorns protecció monuments	45.612,99	44.341,11	44.341,11	1.271,00	0,00	0,00
6	1	0	0	Inversions de reposició	1.325.383,09	1.049.232,26	23.791,93	276.150,83	1.025.440,33	0,00
				610 00 Terrenys i béns naturals	1.581,50	1.579,67	1.579,67	1,83	0,00	0,00
				610 00 Conservació de terrenys	1.581,50	1.579,67	1.579,67	1,83	0,00	0,00
				540 Departament d'Escola Andorrana	1.581,50	1.579,67	1.579,67	1,83	0,00	0,00
				PROJ 0049 Escola And. 2a ens. d'Encamp	1.581,50	1.579,67	1.579,67	1,83	0,00	0,00
				612 00 Edificis i altres construccions	1.289.449,99	1.013.484,64	684,31	275.965,35	1.012.800,33	0,00
				612 00 Conservació i millora d'edificis	309.577,00	235.240,27	0,00	74.336,73	235.240,27	0,00
				555 Dpt.Promoció Cultural i Pol.lingüística	309.577,00	235.240,27	0,00	74.336,73	235.240,27	0,00
				PROJ 0010 Auditori Nacional	309.577,00	235.240,27	0,00	74.336,73	235.240,27	0,00
				612 10 Millora d'edificis d'interès arquitectural	979.872,99	778.244,37	684,31	201.628,62	777.560,06	0,00
				560 Departament de Patrimoni Cultural	979.872,99	778.244,37	684,31	201.628,62	777.560,06	0,00
				2010 0000000001 Hotel Rosaleda	932.000,00	732.823,41	0,00	199.176,59	732.823,41	0,00
				2010 0000000002 Ràdio Andorra	47.188,68	44.736,65	0,00	2.452,03	44.736,65	0,00
				PROJ 0025 Inventari i Conservació	684,31	684,31	684,31	0,00	0,00	0,00
6	1	3	00	Maquinària, instal·lacions i equip.	34.527,95	34.167,95	21.527,95	183,65	12.640,00	0,00
				613 00 Reposició i millora material instal·lat	19.100,00	19.077,95	19.077,95	22,05	0,00	0,00
				555 Dpt.Promoció Cultural i Pol.lingüística	19.100,00	19.077,95	19.077,95	22,05	0,00	0,00
				PROJ 0050 Promoció Cultural	15.251,60	15.090,00	2.450,00	161,60	12.640,00	0,00
				613 10 Reposició i millora material, equip.	15.251,60	15.090,00	2.450,00	161,60	12.640,00	0,00
				560 Departament de Patrimoni Cultural	15.251,60	15.090,00	2.450,00	161,60	12.640,00	0,00
				PROJ 0019 Difusió dels museus	15.251,60	15.090,00	2.450,00	161,60	12.640,00	0,00
6	4	0	00	Immobilitzat immaterial	50.650,00	47.687,75	47.180,00	2.962,25	507,75	0,00
				640 00 Immobilitzat immaterial	50.650,00	47.687,75	47.180,00	2.962,25	507,75	0,00
				640 00 Estudis i projectes d'investigació	6.400,00	6.400,00	6.400,00	0,00	0,00	0,00
				590 Departament de Recerca	6.400,00	6.400,00	6.400,00	0,00	0,00	0,00
				PROJ 0010 Coordinació del sistema de recerca	6.400,00	6.400,00	6.400,00	0,00	0,00	0,00

Ministeri d'Educació i Cultura

Compte pressupostari (Econòmic - Administratiu - Funcional)		Pressupostat	Autoritzat	Compromès	Liquidat	Pagat	Saldo Press.	Saldo Aut.	Saldo Comp.	Saldo Liq.
6	4 0 50	28.650,00	25.687,75	25.687,75	25.180,00	25.180,00	2.962,25	0,00	507,75	0,00
		28.650,00	25.687,75	25.687,75	25.180,00	25.180,00	2.962,25	0,00	507,75	0,00
6	4 0 90	15.600,00	15.600,00	15.600,00	15.600,00	15.600,00	0,00	0,00	0,00	0,00
		15.600,00	15.600,00	15.600,00	15.600,00	15.600,00	0,00	0,00	0,00	0,00
7	Transferències de capital	15.600,00	15.600,00	15.600,00	15.600,00	15.600,00	0,00	0,00	0,00	0,00
7	8	3.730.256,91	3.708.648,51	3.708.648,51	1.439.918,63	1.439.918,63	21.608,40	0,00	2.268.729,88	0,00
		3.730.256,91	3.708.648,51	3.708.648,51	1.439.918,63	1.439.918,63	21.608,40	0,00	2.268.729,88	0,00
7	8 2	3.116.463,47	3.116.171,19	3.116.171,19	1.171.956,90	1.171.956,90	292,28	0,00	1.944.214,29	0,00
		3.116.463,47	3.116.171,19	3.116.171,19	1.171.956,90	1.171.956,90	292,28	0,00	1.944.214,29	0,00
7	8 2 05	29.113,00	29.113,00	29.113,00	29.113,00	29.113,00	0,00	0,00	0,00	0,00
		29.113,00	29.113,00	29.113,00	29.113,00	29.113,00	0,00	0,00	0,00	0,00
7	8 2 06	29.113,00	29.113,00	29.113,00	29.113,00	29.113,00	0,00	0,00	0,00	0,00
		29.113,00	29.113,00	29.113,00	29.113,00	29.113,00	0,00	0,00	0,00	0,00
7	8 2 07	78.745,27	78.745,27	78.745,27	78.745,27	78.745,27	0,00	0,00	0,00	0,00
		78.745,27	78.745,27	78.745,27	78.745,27	78.745,27	0,00	0,00	0,00	0,00
7	8 2 49	77.496,73	76.797,99	76.797,99	76.797,99	76.797,99	698,74	0,00	0,00	0,00
		77.496,73	76.797,99	76.797,99	76.797,99	76.797,99	698,74	0,00	0,00	0,00
7	8 2 50	77.496,73	76.797,99	76.797,99	76.797,99	76.797,99	698,74	0,00	0,00	0,00
		77.496,73	76.797,99	76.797,99	76.797,99	76.797,99	698,74	0,00	0,00	0,00
7	8 2 56	428.438,44	407.821,06	407.821,06	83.305,47	83.305,47	20.617,38	0,00	324.515,59	0,00
		428.438,44	407.821,06	407.821,06	83.305,47	83.305,47	20.617,38	0,00	324.515,59	0,00
8	Actius financers	80.000,00	44.191,00	44.191,00	44.191,00	44.191,00	35.809,00	0,00	0,00	0,00
		80.000,00	44.191,00	44.191,00	44.191,00	44.191,00	35.809,00	0,00	0,00	0,00
8	1 0	80.000,00	44.191,00	44.191,00	44.191,00	44.191,00	35.809,00	0,00	0,00	0,00
		80.000,00	44.191,00	44.191,00	44.191,00	44.191,00	35.809,00	0,00	0,00	0,00
8	1 0 00	15.000,00	0,00	0,00	0,00	0,00	15.000,00	0,00	0,00	0,00
		15.000,00	0,00	0,00	0,00	0,00	15.000,00	0,00	0,00	0,00
8	1 0 00	65.000,00	44.191,00	44.191,00	44.191,00	44.191,00	20.809,00	0,00	0,00	0,00
		65.000,00	44.191,00	44.191,00	44.191,00	44.191,00	20.809,00	0,00	0,00	0,00
Total Ministeri d'Educació i Cultura		77.887.634,25	76.681.693,93	76.681.693,93	71.155.191,09	71.155.191,09	1.205.940,32	0,00	5.526.502,84	0,00

Ministeri d'Ordenament Territorial

Compte pressupostari (Econòmic - Administratiu - Funcional)	Pressupostat	Autoritzat	Compromès	Liquidat	Pagat	Saldo Press.	Saldo Aut.	Saldo Comp.	Saldo Liq.
1 Despeses de personal	3.443.383,39	3.430.298,61	3.430.298,61	3.430.298,61	3.430.298,61	13.084,78	0,00	0,00	0,00
1 0 Alts Càrrecs	29.510,00	29.510,00	29.510,00	29.510,00	29.510,00	0,00	0,00	0,00	0,00
1 0 0 Retri. bas., altr. remu. alts càrrec	29.510,00	29.510,00	29.510,00	29.510,00	29.510,00	0,00	0,00	0,00	0,00
1 0 0 10 Personal de relació especial	29.510,00	29.510,00	29.510,00	29.510,00	29.510,00	0,00	0,00	0,00	0,00
600 Gabinet del Ministre	29.510,00	29.510,00	29.510,00	29.510,00	29.510,00	0,00	0,00	0,00	0,00
PROJ 0001 Serv. Grals d'Ordenam. Territorial	29.510,00	29.510,00	29.510,00	29.510,00	29.510,00	0,00	0,00	0,00	0,00
1 1 Personal Fix	2.784.648,94	2.784.648,94	2.784.648,94	2.784.648,94	2.784.648,94	0,00	0,00	0,00	0,00
1 1 0 Remun. bàsiques i altres, pers. fix	2.784.648,94	2.784.648,94	2.784.648,94	2.784.648,94	2.784.648,94	0,00	0,00	0,00	0,00
1 1 0 00 Sou base func. i ag. Adm. car. ind.	1.949.601,81	1.949.601,81	1.949.601,81	1.949.601,81	1.949.601,81	0,00	0,00	0,00	0,00
600 Gabinet del Ministre	342.936,52	342.936,52	342.936,52	342.936,52	342.936,52	0,00	0,00	0,00	0,00
PROJ 0001 Serv. Grals d'Ordenam. Territorial	342.936,52	342.936,52	342.936,52	342.936,52	342.936,52	0,00	0,00	0,00	0,00
610 Departament d'Ordenament Territorial	615.913,56	615.913,56	615.913,56	615.913,56	615.913,56	0,00	0,00	0,00	0,00
PROJ 0001 Obres públiques	615.913,56	615.913,56	615.913,56	615.913,56	615.913,56	0,00	0,00	0,00	0,00
620 Dept. Mobilitat, Exploació de Carreteres	990.751,73	990.751,73	990.751,73	990.751,73	990.751,73	0,00	0,00	0,00	0,00
PROJ 0002 Conservació de carreteres	702.765,78	702.765,78	702.765,78	702.765,78	702.765,78	0,00	0,00	0,00	0,00
PROJ 0004 Manteniment de vehicles i ginyes	135.980,75	135.980,75	135.980,75	135.980,75	135.980,75	0,00	0,00	0,00	0,00
PROJ 0012 Agència de Mobilitat	152.035,20	152.035,20	152.035,20	152.035,20	152.035,20	0,00	0,00	0,00	0,00
1 1 0 10 Triennis pers. func. i ag. Adm. c. ind.	437.313,86	437.313,86	437.313,86	437.313,86	437.313,86	0,00	0,00	0,00	0,00
600 Gabinet del Ministre	75.303,43	75.303,43	75.303,43	75.303,43	75.303,43	0,00	0,00	0,00	0,00
PROJ 0001 Serv. Grals d'Ordenam. Territorial	75.303,43	75.303,43	75.303,43	75.303,43	75.303,43	0,00	0,00	0,00	0,00
610 Departament d'Ordenament Territorial	133.233,69	133.233,69	133.233,69	133.233,69	133.233,69	0,00	0,00	0,00	0,00
PROJ 0001 Obres públiques	133.233,69	133.233,69	133.233,69	133.233,69	133.233,69	0,00	0,00	0,00	0,00
620 Dept. Mobilitat, Exploació de Carreteres	228.776,74	228.776,74	228.776,74	228.776,74	228.776,74	0,00	0,00	0,00	0,00
PROJ 0002 Conservació de carreteres	172.747,41	172.747,41	172.747,41	172.747,41	172.747,41	0,00	0,00	0,00	0,00
PROJ 0004 Manteniment de vehicles i ginyes	20.400,52	20.400,52	20.400,52	20.400,52	20.400,52	0,00	0,00	0,00	0,00
PROJ 0012 Agència de Mobilitat	35.628,81	35.628,81	35.628,81	35.628,81	35.628,81	0,00	0,00	0,00	0,00
1 1 0 20 Perm., Primes i Especialitats	198.758,67	198.758,67	198.758,67	198.758,67	198.758,67	0,00	0,00	0,00	0,00
600 Gabinet del Ministre	17.489,24	17.489,24	17.489,24	17.489,24	17.489,24	0,00	0,00	0,00	0,00
PROJ 0001 Serv. Grals d'Ordenam. Territorial	17.489,24	17.489,24	17.489,24	17.489,24	17.489,24	0,00	0,00	0,00	0,00
610 Departament d'Ordenament Territorial	1.237,70	1.237,70	1.237,70	1.237,70	1.237,70	0,00	0,00	0,00	0,00
PROJ 0001 Obres públiques	1.237,70	1.237,70	1.237,70	1.237,70	1.237,70	0,00	0,00	0,00	0,00
620 Dept. Mobilitat, Exploació de Carreteres	180.031,73	180.031,73	180.031,73	180.031,73	180.031,73	0,00	0,00	0,00	0,00
PROJ 0002 Conservació de carreteres	146.551,03	146.551,03	146.551,03	146.551,03	146.551,03	0,00	0,00	0,00	0,00
PROJ 0004 Manteniment de vehicles i ginyes	30.987,46	30.987,46	30.987,46	30.987,46	30.987,46	0,00	0,00	0,00	0,00
PROJ 0012 Agència de Mobilitat	2.493,24	2.493,24	2.493,24	2.493,24	2.493,24	0,00	0,00	0,00	0,00
1 1 0 30 Dietes, Despl. i Destinació esira.	64.620,45	64.620,45	64.620,45	64.620,45	64.620,45	0,00	0,00	0,00	0,00
610 Departament d'Ordenament Territorial	3.634,90	3.634,90	3.634,90	3.634,90	3.634,90	0,00	0,00	0,00	0,00
PROJ 0001 Obres públiques	3.634,90	3.634,90	3.634,90	3.634,90	3.634,90	0,00	0,00	0,00	0,00
620 Dept. Mobilitat, Exploació de Carreteres	60.985,55	60.985,55	60.985,55	60.985,55	60.985,55	0,00	0,00	0,00	0,00
PROJ 0002 Conservació de carreteres	55.949,50	55.949,50	55.949,50	55.949,50	55.949,50	0,00	0,00	0,00	0,00
PROJ 0004 Manteniment de vehicles i ginyes	5.036,05	5.036,05	5.036,05	5.036,05	5.036,05	0,00	0,00	0,00	0,00
1 1 0 40 Guàrdies i presència efectiva	123.018,50	123.018,50	123.018,50	123.018,50	123.018,50	0,00	0,00	0,00	0,00
610 Departament d'Ordenament Territorial	176,51	176,51	176,51	176,51	176,51	0,00	0,00	0,00	0,00
PROJ 0001 Obres públiques	176,51	176,51	176,51	176,51	176,51	0,00	0,00	0,00	0,00
620 Dept. Mobilitat, Exploació de Carreteres	122.841,99	122.841,99	122.841,99	122.841,99	122.841,99	0,00	0,00	0,00	0,00
PROJ 0002 Conservació de carreteres	104.299,27	104.299,27	104.299,27	104.299,27	104.299,27	0,00	0,00	0,00	0,00
PROJ 0004 Manteniment de vehicles i ginyes	9.612,55	9.612,55	9.612,55	9.612,55	9.612,55	0,00	0,00	0,00	0,00
PROJ 0012 Agència de Mobilitat	8.930,17	8.930,17	8.930,17	8.930,17	8.930,17	0,00	0,00	0,00	0,00
1 1 0 50 Comp. tre. supl. tre./orns i fest.	11.335,65	11.335,65	11.335,65	11.335,65	11.335,65	0,00	0,00	0,00	0,00
610 Departament d'Ordenament Territorial	9.813,50	9.813,50	9.813,50	9.813,50	9.813,50	0,00	0,00	0,00	0,00
PROJ 0001 Obres públiques	9.813,50	9.813,50	9.813,50	9.813,50	9.813,50	0,00	0,00	0,00	0,00
620 Dept. Mobilitat, Exploació de Carreteres	1.522,15	1.522,15	1.522,15	1.522,15	1.522,15	0,00	0,00	0,00	0,00
PROJ 0002 Conservació de carreteres	928,32	928,32	928,32	928,32	928,32	0,00	0,00	0,00	0,00
PROJ 0004 Manteniment de vehicles i ginyes	124,93	124,93	124,93	124,93	124,93	0,00	0,00	0,00	0,00
PROJ 0012 Agència de Mobilitat	468,90	468,90	468,90	468,90	468,90	0,00	0,00	0,00	0,00
1 3 Agents Administ. caràcter eventual	193.364,81	181.726,07	181.726,07	181.726,07	181.726,07	11.638,74	0,00	0,00	0,00
1 3 0 Rem.bàsiq.agent adm. caràcter eventual	193.364,81	181.726,07	181.726,07	181.726,07	181.726,07	11.638,74	0,00	0,00	0,00
1 3 0 00 Sou base agent adm. caràcter eventual	125.839,19	118.925,23	118.925,23	118.925,23	118.925,23	6.913,96	0,00	0,00	0,00
600 Gabinet del Ministre	1.181,59	1.181,59	1.181,59	1.181,59	1.181,59	0,00	0,00	0,00	0,00

Ministeri d'Ordenament Territorial

Compte pressupostari (Econòmic - Administratiu - Funcional)	Pressupostat	Autoritzat	Compromès	Liquidat	Pagat	Saldo Press.	Saldo Aut.	Saldo Comp.	Saldo Liq.
620 Dept. Mobilitat, Explotació de Carreteres PROJ 0002 Conservació de carreteres	1.600,00	1.494,58	1.494,58	1.494,58	1.494,58	105,42	0,00	0,00	0,00
2 1 3 Repar. i cons. maquin. instal. i equip	1.600,00	1.494,58	1.494,58	1.494,58	1.494,58	105,42	0,00	0,00	0,00
2 1 3 00 Repar. i cons. maquin. instal. i equip	2.084.702,66	2.006.002,70	2.006.002,70	1.857.500,46	1.857.500,46	78.699,96	0,00	148.502,24	0,00
600 Gabinet del Ministre PROJ 0001 Serv. Grals d'Ordenam. Territorial	500,00	0,00	0,00	0,00	0,00	500,00	0,00	0,00	0,00
610 Departament d'Ordenament Territorial 2008 00000000002 Esllevissada Riu Runer	29.134,92	23.593,88	23.593,88	13.437,11	13.437,11	5.541,04	0,00	10.156,77	0,00
PROJ 0001 Obres públiques	12.808,39	9.668,80	9.668,80	0,00	0,00	3.139,59	0,00	9.668,80	0,00
PROJ 0001 Obres públiques	16.326,53	13.925,08	13.925,08	13.437,11	13.437,11	2.401,45	0,00	2.401,45	0,00
620 Dept. Mobilitat, Explotació de Carreteres PROJ 0002 Conservació de carreteres	2.055.067,74	1.982.408,82	1.982.408,82	1.844.063,35	1.844.063,35	72.658,92	0,00	138.345,47	0,00
PROJ 0003 Serv. d'Ordenam. Territorial	22.043,70	19.845,14	19.845,14	19.845,14	19.845,14	2.198,56	0,00	0,00	0,00
PROJ 0003 Serv. d'Ordenam. Territorial	129,21	0,00	0,00	0,00	0,00	129,21	0,00	0,00	0,00
PROJ 0004 Manteniment de carreteres i giny	21.420,86	19.858,49	19.858,49	18.986,09	18.986,09	1.562,37	0,00	872,40	0,00
PROJ 0012 Agència de Mobilitat	8.584,80	7.375,01	7.375,01	6.506,21	6.506,21	1.209,79	0,00	868,80	0,00
PROJ 0014 Cendra, CPM i túnels	1.710.233,28	1.660.017,42	1.660.017,42	1.546.355,88	1.546.355,88	50.215,86	0,00	113.661,54	0,00
PROJ 0015 Carril preferent multiús	292.655,89	275.312,76	275.312,76	252.370,03	252.370,03	17.343,13	0,00	22.942,73	0,00
2 1 4 Rep. i cons. material transport	283.248,50	279.824,04	279.824,04	279.583,09	279.583,09	3.424,46	0,00	240,95	0,00
2 1 4 00 Reparació i conservació. Material d	283.248,50	279.824,04	279.824,04	279.583,09	279.583,09	3.424,46	0,00	240,95	0,00
620 Dept. Mobilitat, Explotació de Carreteres PROJ 0004 Manteniment de vehicles i giny	283.248,50	279.824,04	279.824,04	279.583,09	279.583,09	3.424,46	0,00	240,95	0,00
2 1 5 Rep. i cons., mobiliari i efectes	260,00	0,00	0,00	0,00	0,00	260,00	0,00	0,00	0,00
2 1 5 00 Reparació i conservació. Mobiliari	260,00	0,00	0,00	0,00	0,00	260,00	0,00	0,00	0,00
600 Gabinet del Ministre PROJ 0001 Serv. Grals d'Ordenam. Territorial	260,00	0,00	0,00	0,00	0,00	260,00	0,00	0,00	0,00
2 2 Material, subministraments i altres	2.364.631,47	2.201.918,62	2.201.918,62	2.038.026,93	2.038.026,93	162.712,85	0,00	163.891,69	0,00
2 2 0 Material d'oficina	11.329,79	5.813,88	5.813,88	3.061,00	3.061,00	5.515,91	0,00	2.752,88	0,00
2 2 0 00 Material d'oficina ordinari	3.000,00	2,16	2,16	2,16	2,16	2.997,84	0,00	0,00	0,00
610 Departament d'Ordenament Territorial PROJ 0001 Obres públiques	3.000,00	2,16	2,16	2,16	2,16	2.997,84	0,00	0,00	0,00
2 2 0 20 Premsa i revistes	3.944,74	3.029,95	3.029,95	3.029,95	3.029,95	914,79	0,00	0,00	0,00
610 Departament d'Ordenament Territorial PROJ 0001 Obres públiques	2.777,48	2.248,33	2.248,33	2.248,33	2.248,33	529,15	0,00	0,00	0,00
620 Dept. Mobilitat, Explotació de Carreteres PROJ 0012 Agència de Mobilitat	1.167,26	781,62	781,62	781,62	781,62	385,64	0,00	0,00	0,00
2 2 0 30 Llibres i altres publicacions	1.167,26	781,62	781,62	781,62	781,62	385,64	0,00	0,00	0,00
610 Departament d'Ordenament Territorial PROJ 0001 Obres públiques	4.385,05	2.781,77	2.781,77	2.889	2.889	1.603,28	0,00	2.752,88	0,00
620 Dept. Mobilitat, Explotació de Carreteres PROJ 0002 Conservació de carreteres	1.531,00	28,89	28,89	28,89	28,89	1.502,11	0,00	0,00	0,00
PROJ 0012 Agència de Mobilitat	1.531,00	28,89	28,89	28,89	28,89	1.502,11	0,00	0,00	0,00
2 2 1 Subministraments	2.854,05	2.752,88	2.752,88	0,00	0,00	101,17	0,00	2.752,88	0,00
2 2 1 00 Energia elèctrica	2.752,88	2.752,88	2.752,88	0,00	0,00	0,00	0,00	2.752,88	0,00
610 Departament d'Ordenament Territorial PROJ 0001 Obres públiques	1.014.948,72	984.161,03	984.161,03	879.700,36	879.700,36	30.787,69	0,00	104.460,67	0,00
PROJ 0002 Conservació de carreteres	217.594,28	206.497,33	206.497,33	206.497,33	206.497,33	11.096,95	0,00	0,00	0,00
620 Dept. Mobilitat, Explotació de Carreteres PROJ 0001 Obres públiques	22.960,70	20.710,70	20.710,70	20.710,70	20.710,70	2.250,00	0,00	0,00	0,00
PROJ 0002 Conservació de carreteres	194.633,58	185.786,63	185.786,63	185.786,63	185.786,63	8.846,95	0,00	0,00	0,00
PROJ 0004 Cendra, CPM i túnels	160.454,23	153.343,89	153.343,89	153.343,89	153.343,89	7.110,34	0,00	0,00	0,00
2 2 1 10 Aigua	3.946,30	3.171,75	3.171,75	3.171,75	3.171,75	774,55	0,00	0,00	0,00
610 Departament d'Ordenament Territorial PROJ 0001 Obres públiques	1.500,00	839,47	839,47	839,47	839,47	660,53	0,00	0,00	0,00
PROJ 0002 Conservació de carreteres	2.446,30	2.332,28	2.332,28	2.332,28	2.332,28	114,02	0,00	0,00	0,00
620 Dept. Mobilitat, Explotació de Carreteres PROJ 0002 Conservació de carreteres	7.200,00	3.895,08	3.895,08	3.895,08	3.895,08	3.304,92	0,00	0,00	0,00
620 Dept. Mobilitat, Explotació de Carreteres PROJ 0002 Conservació de carreteres	7.200,00	3.895,08	3.895,08	3.895,08	3.895,08	3.304,92	0,00	0,00	0,00
2 2 1 30 Carburants per a calefacció	36.521,69	29.397,50	29.397,50	29.397,50	29.397,50	7.124,19	0,00	0,00	0,00
610 Departament d'Ordenament Territorial PROJ 0001 Obres públiques	24.912,00	19.170,00	19.170,00	19.170,00	19.170,00	5.742,00	0,00	0,00	0,00
620 Dept. Mobilitat, Explotació de Carreteres	11.609,69	10.227,50	10.227,50	10.227,50	10.227,50	1.382,19	0,00	0,00	0,00

Ministeri d'Ordenament Territorial

Compte pressupostari (Econòmic - Administratiu - Funcional)	Pressupostat	Autoritzat	Compromès	Liquidat	Pagat	Saldo Press.	Saldo Aut.	Saldo Comp.	Saldo Liq.
2004 0000000001 Centre Nac. Trànsit implant. 112	430.933,17	430.933,17	430.933,17	0,00	0,00	0,00	0,00	430.933,17	0,00
6 1 3 Maquinària, instal·lacions i equip.	85.035,65	85.035,49	85.035,49	85.035,49	85.035,49	0,16	0,00	0,00	0,00
6 1 3 10 <i>Reposició i millora material equip.</i>	85.035,65	85.035,49	85.035,49	85.035,49	85.035,49	0,16	0,00	0,00	0,00
620 Dept. Mobilitat, Explotació de Carreteres	85.035,65	85.035,49	85.035,49	85.035,49	85.035,49	0,16	0,00	0,00	0,00
PROJ 0002 Conservació de carreteres	15.429,24	15.429,24	15.429,24	15.429,24	15.429,24	0,16	0,00	0,00	0,00
PROJ 0005 Viabilitat hivernal	69.606,25	69.606,25	69.606,25	69.606,25	69.606,25	0,00	0,00	0,00	0,00
6 1 4 Material de transport	150.000,00	149.452,05	149.452,05	149.452,05	147.343,17	547,95	0,00	2.108,88	0,00
6 1 4 00 <i>Reposició i millora mat. transports</i>	150.000,00	149.452,05	149.452,05	149.452,05	147.343,17	547,95	0,00	2.108,88	0,00
620 Dept. Mobilitat, Explotació de Carreteres	150.000,00	149.452,05	149.452,05	149.452,05	147.343,17	547,95	0,00	2.108,88	0,00
PROJ 0004 Manteniment de vehicles i ginyes	150.000,00	149.452,05	149.452,05	149.452,05	147.343,17	547,95	0,00	2.108,88	0,00
6 1 7 Béns destinats a l'ús general	1.883.280,31	1.476.826,92	1.476.826,92	1.476.826,92	366.522,46	406.453,39	0,00	1.110.304,46	0,00
6 1 7 00 <i>Conservació de carreteres</i>	1.883.280,31	1.476.826,92	1.476.826,92	1.476.826,92	366.522,46	406.453,39	0,00	1.110.304,46	0,00
610 Departament d'Ordenament Territorial	294.110,16	294.110,16	294.110,16	294.110,16	86.905,53	0,00	0,00	207.204,63	0,00
1994 0000000018 Refeccions, obres fàbrica, crtes.	2.080,00	2.080,00	2.080,00	2.080,00	2.080,00	0,00	0,00	0,00	0,00
1996 0000000005 CG3 el Serrat-pont del Castellar	13.840,72	13.840,72	13.840,72	13.840,72	13.840,72	0,00	0,00	0,00	0,00
1998 0000000001 Establiment de talussos	189.860,52	189.860,52	189.860,52	189.860,52	0,00	0,00	0,00	189.860,52	0,00
2004 0000000001 Centre Nac. Trànsit implant. 112	86.328,92	86.328,92	86.328,92	86.328,92	70.984,81	0,00	0,00	17.344,11	0,00
620 Dept. Mobilitat, Explotació de Carreteres	1.589.170,15	1.182.716,76	1.182.716,76	279.616,93	279.616,93	406.453,39	0,00	903.099,83	0,00
1994 0000000018 Refeccions, obres fàbrica, crtes.	1.179.959,21	773.636,12	773.636,12	33.095,97	33.095,97	406.323,09	0,00	740.540,15	0,00
PROJ 0003 Senyalització de carreteres	409.210,94	409.080,64	409.080,64	246.520,96	246.520,96	130,30	0,00	162.559,68	0,00
6 4 Immobilitzat immaterial	149.162,26	149.162,26	149.162,26	14.850,68	14.850,68	0,00	0,00	134.311,58	0,00
6 4 0 <i>Informació cartografia</i>	149.162,26	149.162,26	149.162,26	14.850,68	14.850,68	0,00	0,00	134.311,58	0,00
610 Departament d'Ordenament Territorial	149.162,26	149.162,26	149.162,26	14.850,68	14.850,68	0,00	0,00	134.311,58	0,00
1995 0000000009 Actualització cartografia existent	149.162,26	149.162,26	149.162,26	14.850,68	14.850,68	0,00	0,00	134.311,58	0,00
7 Transferències de capital	267.201,40	267.201,36	267.201,36	267.201,36	267.201,36	0,04	0,00	0,00	0,00
7 7 A Empreses Privades	267.201,40	267.201,36	267.201,36	267.201,36	267.201,36	0,04	0,00	0,00	0,00
7 7 2 <i>A empreses privadas</i>	267.201,40	267.201,36	267.201,36	267.201,36	267.201,36	0,04	0,00	0,00	0,00
7 7 2 90 <i>A altres empreses privadas</i>	267.201,40	267.201,36	267.201,36	267.201,36	267.201,36	0,04	0,00	0,00	0,00
620 Dept. Mobilitat, Explotació de Carreteres	267.201,40	267.201,36	267.201,36	267.201,36	267.201,36	0,04	0,00	0,00	0,00
PROJ 0017 Administració del Transport	267.201,40	267.201,36	267.201,36	267.201,36	267.201,36	0,04	0,00	0,00	0,00
Total Ministeri d'Ordenament Territorial	156.654.963,71	153.140.467,90	153.140.467,90	57.346.356,85	57.346.356,85	3.514.495,81	0,00	95.794.111,05	0,00

Ministeri de Salut, Benestar i Treball

Compte pressupostari (Econòmic - Administratiu - Funcional)		Pressupostat	Autoritzat	Compromès	Liquidat	Pagat	Saldo Press.	Saldo Aut.	Saldo Comp.	Saldo Liq.
1	6	0	10	372.041,24	372.041,24	372.041,24	0,00	0,00	0,00	0,00
				13.927,27	13.927,27	13.927,27	0,00	0,00	0,00	0,00
				35.184,24	35.184,24	35.184,24	0,00	0,00	0,00	0,00
				113.443,09	113.443,09	113.443,09	0,00	0,00	0,00	0,00
				68.957,06	68.957,06	68.957,06	0,00	0,00	0,00	0,00
				14.989,43	14.989,43	14.989,43	0,00	0,00	0,00	0,00
				14.681,74	14.681,74	14.681,74	0,00	0,00	0,00	0,00
				39.285,89	39.285,89	39.285,89	0,00	0,00	0,00	0,00
				12.595,96	12.595,96	12.595,96	0,00	0,00	0,00	0,00
				24.448,42	24.448,42	24.448,42	0,00	0,00	0,00	0,00
				103.485,20	103.485,20	103.485,20	0,00	0,00	0,00	0,00
				69.354,84	69.354,84	69.354,84	0,00	0,00	0,00	0,00
				34.130,36	34.130,36	34.130,36	0,00	0,00	0,00	0,00
				41.933,64	41.933,64	41.933,64	220,37	0,00	0,00	0,00
				2.615,39	2.615,39	2.615,39	220,37	0,00	0,00	0,00
				6.376,51	6.376,51	6.376,51	0,00	0,00	0,00	0,00
				6.376,51	6.376,51	6.376,51	0,00	0,00	0,00	0,00
				32.941,74	32.941,74	32.941,74	0,00	0,00	0,00	0,00
				8.436,34	8.436,34	8.436,34	0,00	0,00	0,00	0,00
				24.505,40	24.505,40	24.505,40	0,00	0,00	0,00	0,00
				3.126.865,85	2.422.546,51	2.256.343,52	704.319,34	0,00	166.202,99	0,00
				194.920,31	182.309,20	182.309,20	12.611,11	0,00	0,00	0,00
				194.047,31	182.274,20	182.274,20	11.773,11	0,00	0,00	0,00
				194.047,31	182.274,20	182.274,20	11.773,11	0,00	0,00	0,00
				194.047,31	182.274,20	182.274,20	11.773,11	0,00	0,00	0,00
				35,00	35,00	35,00	0,00	0,00	0,00	0,00
				35,00	35,00	35,00	0,00	0,00	0,00	0,00
				35,00	35,00	35,00	0,00	0,00	0,00	0,00
				838,00	0,00	0,00	838,00	0,00	0,00	0,00
				838,00	0,00	0,00	838,00	0,00	0,00	0,00
				838,00	0,00	0,00	838,00	0,00	0,00	0,00
				41.980,54	31.441,62	30.548,81	10.538,92	0,00	892,81	0,00
				3.111,59	2.183,56	1.461,56	928,03	0,00	722,00	0,00
				3.111,59	2.183,56	1.461,56	928,03	0,00	722,00	0,00
				1.169,55	860,50	860,50	309,05	0,00	0,00	0,00
				1.488,00	1.064,89	860,50	309,05	0,00	0,00	0,00
				454,04	258,17	342,89	423,11	0,00	722,00	0,00
				454,04	258,17	342,89	423,11	0,00	722,00	0,00
				23.534,15	20.950,16	20.950,16	2.583,99	0,00	170,81	0,00
				23.534,15	20.950,16	20.950,16	2.583,99	0,00	170,81	0,00
				15.978,60	15.063,60	14.892,79	915,00	0,00	170,81	0,00
				1.522,93	667,27	667,27	855,66	0,00	0,00	0,00
				1.522,93	667,27	667,27	855,66	0,00	0,00	0,00
				6.032,62	5.219,29	5.219,29	813,33	0,00	0,00	0,00
				120,00	0,00	0,00	120,00	0,00	0,00	0,00
				120,00	0,00	0,00	120,00	0,00	0,00	0,00
				120,00	0,00	0,00	120,00	0,00	0,00	0,00

Ministeri de Salut, Benestar i Treball

Compte pressupostari (Econòmic - Administratiu - Funcional)		Pressupostat	Autoritzat	Compromès	Liquidat	Pagat	Saldo Press.	Saldo Aut.	Saldo Comp.	Saldo Liq.	
2	2	2	660	Departament de Salut Pública PROJ 0151 Vigilància epidemiològica i intervenció PROJ 0153 Prevenció i promoció PROJ 0156 Instal·lacions generals LCSP	6.196,07 4.000,00 5.596,07 200,00	4.014,65 189,90 3.813,50 11,25	4.014,65 189,90 3.813,50 11,25	3.768,11 189,90 3.566,96 11,25	2.181,42 210,10 1.782,57 188,75	0,00 0,00 0,00 0,00	
2	2	3	665	Departament de Recursos sanitaris PROJ 0135 Garantia de qualitat farmacèutica	950,00 950,00	620,98 620,98	620,98 620,98	561,15 561,15	329,02 329,02	59,83 59,83	0,00 0,00
2	2	3	685	Departament de Benestar PROJ 0080 CAI	465,78 465,78	450,60 450,60	450,60 450,60	450,60 450,60	15,18 15,18	0,00 0,00	
2	2	4	685	Primes d'assegurances. Altres primes PROJ 0080 CAI	27.467,64 27.467,64	5.127,40 5.127,40	5.127,40 5.127,40	5.127,40 5.127,40	22.340,24 22.340,24	0,00 0,00	
2	2	6	685	Altres serveis PROJ 0001 Serveis Generals	735.366,89	598.621,26	598.621,26	582.741,94	15.879,32	0,00	
2	2	6	685	Aten. protocol. i de representació PROJ 0001 Serveis Generals	28.465,53	27.580,16	27.580,16	26.305,16	1.275,00	0,00	
2	2	6	685	SE de Salut i Treball PROJ 0001 Serveis Generals	27.549,09 27.549,09	27.527,47 27.527,47	27.527,47 27.527,47	26.252,47 26.252,47	1.275,00 1.275,00	0,00 0,00	
2	2	6	670	Departament de Treball PROJ 0001 Serveis Generals	916,44 916,44	52,69 52,69	52,69 52,69	52,69 52,69	863,75 863,75	0,00 0,00	
2	2	6	685	Divulgació i publicacions PROJ 0001 Serveis Generals	64.127,52	47.073,07	47.073,07	46.302,15	770,92	0,00	
2	2	6	650	SE de Salut i Treball PROJ 0001 Serveis Generals	194,72 194,72	0,00 0,00	0,00 0,00	0,00 0,00	194,72 194,72	0,00 0,00	
2	2	6	660	Departament de Salut Pública PROJ 0047 Nutrició	52.712,05	43.433,07	43.433,07	42.662,15	770,92	0,00	
2	2	6	670	Departament de Treball PROJ 0004 Servei d'Ocupació	219,80	219,80	219,80	219,80	0,00	0,00	
2	2	6	675	Dept. Despleg. Estr. de Salut i Treball PROJ 0148 Pla Estratègic de Salut i Benestar	1.140,88	1.140,88	1.140,88	1.140,88	0,00	0,00	
2	2	6	685	Departament de Benestar PROJ 0003 Atenció primària parroquies	9.860,07	3.640,00	3.640,00	3.640,00	6.220,07	0,00	
2	2	6	685	Traduccions i correccions PROJ 0149 Pla d'atenció a la dona	3.560,07	3.560,07	3.560,07	3.560,07	0,00	0,00	
2	2	6	650	SE de Salut i Treball PROJ 0001 Serveis Generals	6.300,00 13.237,84	3.640,00 4.587,30	3.640,00 4.587,30	3.640,00 4.587,30	2.660,00 8.650,54	0,00 0,00	
2	2	6	660	Departament de Salut Pública PROJ 0162 Vigili i control estab. prod. alim.	5.100,00 1.800,00	4.084,34 172,22	4.084,34 172,22	4.084,34 172,22	1.015,66 1.627,78	0,00 0,00	
2	2	6	670	Departament de Treball PROJ 0001 Serveis Generals	1.800,00	40,04	40,04	40,04	1.759,96	0,00	
2	2	6	685	Departament de Benestar PROJ 0143 Atenció a la infància	4.537,84 4.537,84	290,70 290,70	290,70 290,70	290,70 290,70	4.247,14 4.247,14	0,00 0,00	
2	2	6	660	Despeses serveis sanitaris PROJ 0151 Vigilància epidemiològica i intervenció	253.822,57	231.832,19	231.832,19	220.070,99	11.761,20	0,00	
2	2	6	665	Departament de Recursos sanitaris PROJ 0153 Prevenció i promoció	106.745,89	89.141,82	89.141,82	87.897,41	1.244,41	0,00	
2	2	6	685	Despeses de comunitat PROJ 0080 CAI	20.011,00 86.734,89	18.351,21 70.790,61	18.351,21 70.790,61	17.106,80 70.790,61	1.859,79 15.944,28	0,00 0,00	
2	2	6	685	Despeses de comunitat PROJ 0080 CAI	120.125,96 26.950,72	119.493,31 23.197,06	119.493,31 23.197,06	108.976,52 23.197,06	632,65 3.753,66	0,00 0,00	
2	2	6	670	Despeses de comunitat PROJ 0001 Servei General Administratiu	6.590,00 6.590,00	6.078,50 6.078,50	6.078,50 6.078,50	6.078,50 6.078,50	0,00 0,00	0,00	
2	2	6	660	Despeses de comunitat PROJ 0151 Vigilància epidemiològica i intervenció	17.146,16	10.991,02	10.991,02	8.918,82	6.155,14	0,00	
2	2	6	650	SE de Salut i Treball PROJ 0001 Serveis Generals	4.586,00	4.158,28	4.158,28	4.158,28	0,00	0,00	
2	2	6	660	Departament de Salut Pública PROJ 0151 Vigilància epidemiològica i intervenció	8.615,76	4.863,23	4.863,23	2.791,03	3.752,53	0,00	
2	2	6	685	Altres serveis PROJ 0152 Anàlisi i informació	2.150,00	87,44	87,44	87,44	2.150,00	0,00	
2	2	6	685	Altres serveis PROJ 0153 Prevenció i promoció	2.985,47	2.545,45	2.545,45	473,25	2.072,20	0,00	
2	2	6	685	Altres serveis PROJ 0162 Vigili i control estab. prod. alim.	3.200,00	2.230,34	2.230,34	2.230,34	969,66	0,00	

Ministeri de Salut, Benestar i Treball

Compte pressupostari (Econòmic - Administratiu - Funcional)		Pressupostat	Autoritzat	Compromès	Liquidat	Pagat	Saldo Press.	Saldo Aut.	Saldo Comp.	Saldo Liq.	
2	2	6	65	Departament de Recursos sanitaris	1.100,00	210,54	210,54	210,54	889,46	0,00	0,00
			PROJ 0001	P.G Serveis de Salut	500,00	0,00	0,00	0,00	500,00	0,00	0,00
			PROJ 0150	Recursos sanitaris	600,00	210,54	210,54	210,54	389,46	0,00	0,00
2	2	6	67	Dept. Despleg. Estra. de Salut i Treball	1.200,00	117,35	117,35	117,35	1.082,65	0,00	0,00
			PROJ 0148	Pla Estratègic de Salut i Benestar	1.200,00	117,35	117,35	117,35	1.082,65	0,00	0,00
2	2	6	68	Departament de Benestar	1.644,40	1.641,62	1.641,62	1.641,62	2,78	0,00	0,00
			PROJ 0087	Pensions persones amb discapacitats	540,00	537,22	537,22	537,22	2,78	0,00	0,00
			PROJ 0149	Pla d'atenció a la dona	1.104,40	1.104,40	1.104,40	1.104,40	0,00	0,00	0,00
2	2	6	70	Publicitat i propaganda	38.831,35	27.970,74	27.970,74	27.970,74	10.860,61	0,00	0,00
			PROJ 0004	Servei d'Ocupació	34.831,35	26.457,97	26.457,97	26.457,97	8.373,38	0,00	0,00
			PROJ 0143	Atenció a la infància	4.000,00	1.512,77	1.512,77	1.512,77	2.487,23	0,00	0,00
2	2	6	81	Promoció educativa	51.105,55	18.749,15	18.749,15	18.749,15	32.356,40	0,00	0,00
			PROJ 0153	Prevençió i promoció	17.292,77	8.667,44	8.667,44	8.667,44	8.625,33	0,00	0,00
			PROJ 0153	Prevençió i promoció	17.292,77	8.667,44	8.667,44	8.667,44	8.625,33	0,00	0,00
2	2	6	84	Promoció social	262.040,37	223.759,13	223.759,13	223.759,13	38.281,24	0,00	0,00
			PROJ 0116	Gent gran	231.040,37	220.219,33	220.219,33	220.219,33	10.821,04	0,00	0,00
			PROJ 0149	Pla d'atenció a la dona	31.000,00	3.539,80	3.539,80	3.539,80	27.460,20	0,00	0,00
2	2	7	00	Treballs realitzats per altres empr	527.812,02	389.333,08	389.333,08	318.843,11	138.478,94	70.489,97	0,00
			PROJ 0001	Treb. realitzat per empr.neteja/san.	51.993,28	47.705,08	47.705,08	43.611,58	4.288,20	4.093,50	0,00
			PROJ 0001	Serveis Generals	32.130,16	31.906,10	31.906,10	29.258,87	224,06	2.647,23	0,00
			PROJ 0156	Instal·lacions generals LCSP	16.794,49	15.762,98	15.762,98	14.316,71	1.031,51	1.446,27	0,00
			PROJ 0162	Vigil. control establ.prod. alim.	350,00	195,92	195,92	14.141,87	877,43	1.425,19	0,00
2	2	7	10	Treb. realitzat per empr. seguretat	200,00	36,00	36,00	36,00	164,00	0,00	0,00
			PROJ 0001	Servei General Administratiu	200,00	36,00	36,00	36,00	164,00	0,00	0,00
			PROJ 0080	CAI	2.868,63	0,00	0,00	0,00	2.868,63	0,00	0,00
2	2	7	30	Treb. realitzat per empr. process. dades	6.109,72	5.221,37	5.221,37	5.221,37	888,35	0,00	0,00
			PROJ 0001	Serveis Generals	6.109,72	5.221,37	5.221,37	5.221,37	888,35	0,00	0,00
2	2	7	40	Treb. realitzat per empr. impres./public.	21.694,77	17.881,77	17.881,77	16.106,00	3.813,00	1.775,77	0,00
			PROJ 0001	Serveis Generals	3.149,66	3.120,00	3.120,00	3.120,00	29,66	0,00	0,00
			PROJ 0152	Anàlisis i informació	4.162,63	4.162,63	4.162,63	4.162,63	0,00	0,00	0,00
			PROJ 0156	Instal·lacions generals LCSP	9.490,76	6.071,91	6.071,91	6.071,91	3.418,85	0,00	0,00
			PROJ 0001	P.G Serveis de Salut	3.891,72	3.712,91	3.712,91	1.937,14	1.775,77	1.775,77	0,00
2	2	7	60	Treb. realitzat per empr.Est.treb.té.	2.647,00	0,00	0,00	0,00	2.647,00	0,00	0,00
			PROJ 0004	Servei d'Ocupació	2.500,00	0,00	0,00	0,00	2.500,00	0,00	0,00
			PROJ 0005	Servei d'inspecció de Treball	147,00	0,00	0,00	0,00	147,00	0,00	0,00
2	2	7	60	Treb. realitzat per empr.Est.treb.té.	356.914,00	263.235,19	263.235,19	199.214,49	93.678,81	64.020,70	0,00
			PROJ 0001	Serveis Generals	48.120,60	43.959,09	43.959,09	41.031,09	4.161,51	2.928,00	0,00
			PROJ 0047	Nutrició	4.500,00	418,91	418,91	418,91	4.081,09	53.040,00	0,00
			PROJ 0113	Sistema d'informació de l'aigua	4.250,00	292,58	292,58	292,58	3.957,42	0,00	0,00
			PROJ 0151	Vigilància epidemiològica i interv	20.000,00	20.000,00	20.000,00	20.000,00	0,00	0,00	0,00
			PROJ 0152	Anàlisis i informació	9.125,50	7.217,96	7.217,96	7.217,96	1.907,54	0,00	0,00
			PROJ 0153	Prevençió i promoció	75.484,25	75.484,25	75.484,25	22.444,25	0,00	53.040,00	0,00

Ministeri de Salut, Benestar i Treball

Compte pressupostari (Econòmic - Administratiu - Funcional)		Pressupostat	Autoritzat	Compromès	Liquidat	Pagat	Saldo Press.	Saldo Aut.	Saldo Comp.	Saldo Liq.
4	8	2	63	685 Departament de Benestar PROJ 0087 Pensions persones amb discapacitats	1.097.044,27	1.097.044,27	1.097.044,27	0,00	0,00	0,00
				1.097.044,27	1.097.044,27	1.097.044,27	0,00	0,00	0,00	0,00
4	8	2	63	685 Departament de Benestar PROJ 0087 Pensions persones amb discapacitats	542.405,49	542.039,09	542.039,09	366,40	0,00	0,00
				542.405,49	542.039,09	542.039,09	366,40	0,00	0,00	0,00
4	8	2	65	675 Dept. Despleg. Estr. de Salut i Treball PROJ 0148 Pla Estratègic de Salut i Benestar	2.208.828,85	1.167.121,33	1.164.631,33	1.041.707,52	0,00	0,00
				1.945.811,18	905.016,37	902.526,37	1.040.794,81	0,00	2.490,00	0,00
				263.017,67	262.104,96	262.104,96	912,71	0,00	0,00	0,00
				5.943.182,68	3.849.731,87	3.798.302,98	2.093.450,81	0,00	51.428,89	0,00
4	8	2	90	675 Dept. Despleg. Estr. de Salut i Treball PROJ 0148 Pla Estratègic de Salut i Benestar	1.056.675,00	588.320,06	547.525,06	468.354,94	40.795,00	0,00
				1.056.675,00	588.320,06	547.525,06	468.354,94	0,00	40.795,00	0,00
				4.886.507,68	3.261.411,81	3.250.777,92	1.625.095,87	0,00	10.633,89	0,00
				1.136.311,56	1.134.767,58	1.134.767,58	1.543,98	0,00	0,00	0,00
				20.981,97	16.290,78	16.290,78	4.691,19	0,00	0,00	0,00
				114.651,29	63.242,68	52.973,79	51.408,61	0,00	10.268,89	0,00
				3.362.289,54	1.800.191,93	1.800.191,93	1.562.097,61	0,00	0,00	0,00
				0,04	0,00	0,00	0,04	0,00	0,00	0,00
				178.412,24	173.057,80	172.692,80	5.354,44	0,00	365,00	0,00
				73.861,04	73.861,04	73.861,04	0,00	0,00	0,00	0,00
4	9	2	00	675 Dept. Despleg. Estr. de Salut i Treball PROJ 0147 Afiliacions organismes internac.	87.594,61	67.173,71	66.173,71	20.420,90	1.000,00	0,00
				87.594,61	67.173,71	66.173,71	20.420,90	0,00	1.000,00	0,00
				42.119,57	40.447,59	39.447,59	1.671,98	0,00	1.000,00	0,00
				42.119,57	40.447,59	39.447,59	1.671,98	0,00	1.000,00	0,00
				2.505,57	2.505,57	1.505,57	0,00	0,00	1.000,00	0,00
				39.614,00	37.942,02	37.942,02	1.671,98	0,00	0,00	0,00
				26.726,12	26.726,12	26.726,12	0,09	0,00	0,00	0,00
				26.726,12	26.726,12	26.726,12	0,09	0,00	0,00	0,00
				18.748,83	0,00	0,00	18.748,83	0,00	0,00	0,00
				18.748,83	0,00	0,00	18.748,83	0,00	0,00	0,00
6	4	0	50	675 Dept. Despleg. Estr. de Salut i Treball PROJ 0147 Afiliacions organismes internac.	250.000,00	235.809,97	235.809,97	14.190,03	235.809,97	0,00
				250.000,00	235.809,97	235.809,97	14.190,03	0,00	235.809,97	0,00
				250.000,00	235.809,97	235.809,97	14.190,03	0,00	235.809,97	0,00
				250.000,00	235.809,97	235.809,97	14.190,03	0,00	235.809,97	0,00
				5.320.499,53	5.306.427,75	5.306.427,75	14.071,78	0,00	1.847.099,29	0,00
				5.279.452,44	5.279.452,44	5.279.452,44	0,00	0,00	1.847.099,29	0,00
				5.279.452,44	5.279.452,44	5.279.452,44	0,00	0,00	1.847.099,29	0,00
				5.279.452,44	5.279.452,44	5.279.452,44	0,00	0,00	1.847.099,29	0,00
				41.047,09	26.975,31	26.975,31	14.071,78	0,00	0,00	0,00
				41.047,09	26.975,31	26.975,31	14.071,78	0,00	0,00	0,00
				41.047,09	26.975,31	26.975,31	14.071,78	0,00	0,00	0,00
				41.047,09	26.975,31	26.975,31	14.071,78	0,00	0,00	0,00
7	8	2	21	685 Departament de Benestar PROJ 0098 Residència Solà d'Enclar	62.013.759,03	53.286.140,36	44.174.016,38	8.727.618,67	9.112.123,98	0,00
				62.013.759,03	53.286.140,36	44.174.016,38	8.727.618,67	0,00	9.112.123,98	0,00
				62.013.759,03	53.286.140,36	44.174.016,38	8.727.618,67	0,00	9.112.123,98	0,00
				62.013.759,03	53.286.140,36	44.174.016,38	8.727.618,67	0,00	9.112.123,98	0,00

Ministeri d'Interior

Compte pressupostari (Econòmic - Administratiu - Funcional)	Pressupostat	Autoritzat	Compromès	Liquidat	Pagat	Saldo Press.	Saldo Aut.	Saldo Comp.	Saldo Liq.
2 1 8 Rep. i conserv. aparells mèdics PROJ 0007 Servei d'immigració	1.297,00	0,00	0,00	0,00	0,00	1.297,00	0,00	0,00	0,00
2 1 8 00 Repar. i conserv. d'aparells mèdics 740 Dept. d'Institucions Penitenciàries PROJ 0001 Centre Penitenciari	962,11 962,11 149,00	323,26 323,26 0,00	323,26 323,26 0,00	323,26 323,26 0,00	323,26 323,26 0,00	638,85 638,85 149,00	0,00 0,00 0,00	0,00 0,00 0,00	0,00 0,00 0,00
760 Departament d'Immigració PROJ 0008 Àrea Mèdica	813,11 813,11	323,26 323,26	323,26 323,26	323,26 323,26	323,26 323,26	489,85 489,85	0,00 0,00	0,00 0,00	0,00 0,00
2 2 <i>Material, subministraments i altres</i> 3.234.577,90	3.234.577,90	2.982.209,87	2.982.209,87	2.759.161,17	2.759.161,17	252.368,03	0,00	223.048,70	0,00
2 2 0 Material d'oficina 2 2 0 00 Material d'oficina ordinari	15.370,67 69,00	11.823,15 69,00	11.823,15 69,00	9.824,84 69,00	9.824,84 69,00	3.547,52 0,00	0,00	1.998,31 0,00	0,00 0,00
730 Prevenc. i Extinc. d'incendis i Salvam. PROJ 0001 Prev. i ext. d'incendis i salvament	69,00	69,00	69,00	69,00	69,00	0,00	0,00	0,00	0,00
2 2 0 01 Impressió de documents 710 Departament d'Interior	2.343,30	2.023,17	2.023,17	102,16	102,16	320,13	0,00	1.921,01	0,00
PROJ 0002 Servei de Passaports	104,82	2,16	2,16	2,16	2,16	102,66	0,00	0,00	0,00
PROJ 0010 Medicina Legal i Forense	4,82	2,16	2,16	2,16	2,16	100,00	0,00	0,00	0,00
730 Prevenc. i Extinc. d'incendis i Salvam. PROJ 0001 Prev. i ext. d'incendis i salvament	250,00	100,00	100,00	100,00	100,00	150,00	0,00	0,00	0,00
760 Departament d'Immigració PROJ 0007 Servei d'immigració	1.988,48	1.921,01	1.921,01	0,00	0,00	67,47	0,00	1.921,01	0,00
2 2 0 02 Consumibles fotografia 720 Departament de Policia PROJ 0001 Direc. gest. Servei de Policia	1.988,48 1.080,00	1.921,01 1.080,00	1.921,01 1.080,00	0,00 1.080,00	0,00 1.080,00	0,00 0,00	0,00 0,00	0,00 0,00	0,00 0,00
2 2 0 10 Petit mobiliari i estris 720 Departament de Policia PROJ 0001 Direc. gest. Servei de Policia	230,77	141,22	141,22	141,22	141,22	89,55	0,00	0,00	0,00
740 Dept. d'Institucions Penitenciàries PROJ 0001 Centre Penitenciari	767,50	67,01	67,01	67,01	67,01	700,49	0,00	0,00	0,00
760 Departament d'Immigració PROJ 0008 Àrea Mèdica	45,00	45,00	45,00	45,00	45,00	0,00	0,00	0,00	0,00
2 2 0 20 Premsa i revistes 710 Departament d'Interior PROJ 0001 Serveis generals d'Int	7.913,88 2.096,84	7.422,33 2.056,74	7.422,33 2.056,74	7.345,03 1.979,44	7.345,03 1.979,44	491,55 40,10	0,00	77,30	0,00
720 Departament de Policia PROJ 0001 Direc. gest. Servei de Policia	945,51	842,19	842,19	842,19	842,19	103,32	0,00	0,00	0,00
730 Prevenc. i Extinc. d'incendis i Salvam. PROJ 0001 Prev. i ext. d'incendis i salvament	1.564,25	1.371,80	1.371,80	1.371,80	1.371,80	192,45	0,00	0,00	0,00
740 Dept. d'Institucions Penitenciàries PROJ 0001 Centre Penitenciari	2.569,88	2.414,80	2.414,80	2.414,80	2.414,80	155,08	0,00	0,00	0,00
760 Departament d'Immigració PROJ 0007 Servei d'immigració	737,40	736,80	736,80	736,80	736,80	0,60	0,00	0,00	0,00
2 2 0 30 Llibres i altres publicacions 710 Departament d'Interior PROJ 0001 Serveis generals d'Int	1.231,15 0,40	827,85 0,00	827,85 0,00	827,85 0,00	827,85 0,00	403,30 0,40	0,00	0,00	0,00
720 Departament de Policia PROJ 0001 Direc. gest. Servei de Policia	268,10	209,89	209,89	209,89	209,89	58,21	0,00	0,00	0,00
730 Prevenc. i Extinc. d'incendis i Salvam. PROJ 0001 Prev. i ext. d'incendis i salvament	63,00	63,00	63,00	63,00	63,00	0,00	0,00	0,00	0,00
740 Dept. d'Institucions Penitenciàries PROJ 0001 Centre Penitenciari	695,52	438,96	438,96	438,96	438,96	256,56	0,00	0,00	0,00
PROJ 0002 Polítics de reinserció i menors	379,32	146,40	146,40	146,40	146,40	232,92	0,00	0,00	0,00
750 Protecció Civil i Gestió d'Emergències PROJ 0001 Prot. civil i gestió d'emergències	200,00	116,00	116,00	116,00	116,00	84,00	0,00	0,00	0,00
760 Departament d'Immigració PROJ 0008 Àrea Mèdica	4,13	0,00	0,00	0,00	0,00	4,13	0,00	0,00	0,00
2 2 0 50 Material pedagògic 710 Departament d'Interior PROJ 0007 Projecte de menors	1.690,07 1.000,00	147,57 0,00	147,57 0,00	147,57 0,00	147,57 0,00	1.542,50 1.000,00	0,00	0,00	0,00
730 Prevenc. i Extinc. d'incendis i Salvam. PROJ 0007 Projecte de menors	690,07	147,57	147,57	147,57	147,57	542,50	0,00	0,00	0,00

Ministeri d'Interior

Compte pressupostari (Econòmic - Administratiu - Funcional)		Pressupostat	Autoritzat	Compromès	Liquidat	Pagat	Saldo Aut.	Saldo Comp.	Saldo Liq.
2	2	1	690,07	147,57	147,57	147,57	0,00	0,00	0,00
			1.353.648,70	1.240.939,20	1.182.664,29	1.182.664,29	0,00	58.274,91	0,00
2	2	1	308.923,26	293.777,84	293.777,84	293.777,84	0,00	0,00	0,00
			146.905,92	137.278,56	137.278,56	137.278,56	0,00	9.627,36	0,00
			145.777,44	136.163,07	136.163,07	136.163,07	0,00	9.614,37	0,00
			1.128,48	1.115,49	1.115,49	1.115,49	0,00	12,99	0,00
			23.997,57	21.551,06	21.551,06	21.551,06	0,00	2.446,51	0,00
			23.997,57	21.551,06	21.551,06	21.551,06	0,00	2.446,51	0,00
			70.944,64	67.873,09	67.873,09	67.873,09	0,00	3.071,55	0,00
			70.944,64	67.873,09	67.873,09	67.873,09	0,00	3.071,55	0,00
			67.075,13	67.075,13	67.075,13	67.075,13	0,00	0,00	0,00
			67.075,13	67.075,13	67.075,13	67.075,13	0,00	0,00	0,00
			12.574,19	12.100,33	12.100,33	12.100,33	0,00	473,86	0,00
			2.051,20	1.666,83	1.666,83	1.666,83	0,00	384,37	0,00
			2.051,20	1.666,83	1.666,83	1.666,83	0,00	384,37	0,00
			2.818,88	2.729,39	2.729,39	2.729,39	0,00	89,49	0,00
			2.818,88	2.729,39	2.729,39	2.729,39	0,00	89,49	0,00
			7.704,11	7.704,11	7.704,11	7.704,11	0,00	0,00	0,00
			7.704,11	7.704,11	7.704,11	7.704,11	0,00	0,00	0,00
			112.333,17	105.152,07	96.369,96	96.369,96	0,00	7.181,10	0,00
			111.183,17	104.527,70	95.745,59	95.745,59	0,00	6.655,47	0,00
			111.183,17	104.527,70	95.745,59	95.745,59	0,00	6.655,47	0,00
			1.150,00	624,37	624,37	624,37	0,00	525,63	0,00
			1.150,00	624,37	624,37	624,37	0,00	525,63	0,00
			214.746,12	208.320,48	185.816,18	185.816,18	0,00	6.425,64	0,00
			88.324,52	84.114,07	71.460,07	71.460,07	0,00	4.210,45	0,00
			88.324,52	84.114,07	71.460,07	71.460,07	0,00	4.210,45	0,00
			62.999,28	61.174,91	61.174,91	61.174,91	0,00	1.824,37	0,00
			62.999,28	61.174,91	61.174,91	61.174,91	0,00	1.824,37	0,00
			63.422,32	63.031,50	63.031,50	63.031,50	0,00	390,82	0,00
			63.422,32	63.031,50	63.031,50	63.031,50	0,00	390,82	0,00
			236.781,01	220.467,29	207.677,69	207.677,69	0,00	16.313,72	0,00
			287,00	287,00	287,00	287,00	0,00	0,00	0,00
			287,00	287,00	287,00	287,00	0,00	0,00	0,00
			123.122,73	118.128,45	113.082,45	113.082,45	0,00	4.994,28	0,00
			123.122,73	118.128,45	113.082,45	113.082,45	0,00	4.994,28	0,00
			69.718,76	62.238,64	62.238,64	62.238,64	0,00	7.480,12	0,00
			69.718,76	62.238,64	62.238,64	62.238,64	0,00	7.480,12	0,00
			35.653,32	31.857,87	31.857,87	31.857,87	0,00	3.795,45	0,00
			35.653,32	31.857,87	31.857,87	31.857,87	0,00	3.795,45	0,00
			7.841,90	7.841,90	7.841,90	7.841,90	0,00	0,00	0,00
			7.841,90	7.841,90	7.841,90	7.841,90	0,00	0,00	0,00
			157,30	113,43	113,43	113,43	0,00	43,87	0,00
			157,30	113,43	113,43	113,43	0,00	43,87	0,00
			282.936,60	227.991,37	227.556,28	227.556,28	0,00	54.945,23	0,00
			3.269,00	884,82	884,82	884,82	0,00	2.384,18	0,00
			3.269,00	884,82	884,82	884,82	0,00	2.384,18	0,00
			9.875,69	8.865,03	8.429,94	8.429,94	0,00	435,09	0,00
			9.875,69	8.865,03	8.429,94	8.429,94	0,00	435,09	0,00
			10.645,00	10.207,95	10.207,95	10.207,95	0,00	437,05	0,00
			10.645,00	10.207,95	10.207,95	10.207,95	0,00	437,05	0,00
			259.146,91	208.033,57	208.033,57	208.033,57	0,00	51.113,34	0,00
			259.146,91	208.033,57	208.033,57	208.033,57	0,00	51.113,34	0,00
			44.075,32	41.336,67	40.479,87	40.479,87	0,00	856,80	0,00
			44.075,32	41.336,67	40.479,87	40.479,87	0,00	856,80	0,00
			1.573,40	1.434,45	1.434,45	1.434,45	0,00	138,95	0,00
			1.573,40	1.434,45	1.434,45	1.434,45	0,00	138,95	0,00
			5.130,97	4.707,02	3.850,22	3.850,22	0,00	856,80	0,00
			5.130,97	4.707,02	3.850,22	3.850,22	0,00	856,80	0,00
			4.913,46	4.583,53	4.583,53	4.583,53	0,00	329,93	0,00
			4.913,46	4.583,53	4.583,53	4.583,53	0,00	329,93	0,00

Ministeri d'Interior

Compte pressupostari (Econòmic - Administratiu - Funcional)		Pressupostat	Autoritzat	Compromès	Liquidat	Pagat	Saldo Press.	Saldo Aut.	Saldo Comp.	Saldo Liq.
2	2	1	70	Primeres màteres, func. i serveis	4.583,53	4.583,53	4.583,53	0,00	0,00	0,00
				740 Dept. d'Institucions Penitenciàries	31.404,96	30.294,48	30.294,48	1.110,48	0,00	0,00
				PROJ 0001 Prev. i ext. d'incendis i salvament	31.404,96	30.294,48	30.294,48	1.110,48	0,00	0,00
				760 Departament d'immigració	1.052,53	317,19	317,19	735,34	0,00	0,00
				PROJ 0008 Àrea Mèdica	1.052,53	317,19	317,19	735,34	0,00	0,00
				720 Departament de Policia	29.982,33	28.051,66	28.051,66	1.930,67	12.907,01	0,00
				PROJ 0001 Direc. gest. Servei de Policia	29.982,33	28.051,66	28.051,66	1.930,67	12.907,01	0,00
				740 Dept. d'Institucions Penitenciàries	10.513,76	9.495,04	9.495,04	1.018,72	0,00	0,00
				PROJ 0001 Centre Penitenciari	10.513,76	9.495,04	9.495,04	1.018,72	0,00	0,00
				760 Departament d'immigració	1.142,70	714,55	714,55	428,15	151,01	0,00
				PROJ 0008 Àrea Mèdica	1.142,70	714,55	714,55	428,15	151,01	0,00
				720 Departament de Policia	3.264,33	3.038,77	3.038,77	225,56	0,00	0,00
				PROJ 0001 Direc. gest. Servei de Policia	3.264,33	3.038,77	3.038,77	225,56	0,00	0,00
				730 Prevenc. i Extinc. d'incendis i Salvam.	7.500,00	7.240,94	7.240,94	259,06	0,00	0,00
				PROJ 0001 Prev. i ext. d'incendis i salvament	7.500,00	7.240,94	7.240,94	259,06	0,00	0,00
				740 Dept. d'Institucions Penitenciàries	12.714,13	12.519,17	12.519,17	194,96	0,00	0,00
				PROJ 0001 Centre Penitenciari	12.714,13	12.519,17	12.519,17	194,96	0,00	0,00
				710 Departament d'Interior	123,93	79,80	79,80	44,13	0,00	0,00
				PROJ 0010 Medicina Legal i Forense	123,93	79,80	79,80	44,13	0,00	0,00
				730 Prevenc. i Extinc. d'incendis i Salvam.	62.010,82	57.299,53	57.299,53	4.711,29	0,00	0,00
				PROJ 0001 Prev. i ext. d'incendis i salvament	62.010,82	57.299,53	57.299,53	4.711,29	0,00	0,00
				740 Dept. d'Institucions Penitenciàries	4.927,03	4.611,81	4.611,81	315,22	0,00	0,00
				PROJ 0001 Centre Penitenciari	4.927,03	4.611,81	4.611,81	315,22	0,00	0,00
				750 Protecció Civil i Gestió d'Emergències	9.100,00	8.741,88	8.741,88	358,12	0,00	0,00
				PROJ 0001 Prot. civil i gestió d'emergències	9.100,00	8.741,88	8.741,88	358,12	0,00	0,00
				2 2 2 Comunicacions	353.792,42	345.265,25	345.265,25	8.527,17	0,00	0,00
				2 2 2 00 Serveis telefònics	348.067,93	340.127,78	340.127,78	7.940,15	0,00	0,00
				710 Departament d'Interior	111.049,96	109.115,92	109.115,92	1.934,04	0,00	0,00
				PROJ 0001 Serveis generals d'Int	111.049,96	109.115,92	109.115,92	1.934,04	0,00	0,00
				PROJ 0010 Medicina Legal i Forense	3.300,84	2.348,46	2.348,46	952,38	0,00	0,00
				PROJ 0011 Registre Civil	2.841,48	1.859,82	1.859,82	981,66	0,00	0,00
				720 Departament de Policia	157.786,48	152.241,15	152.241,15	5.545,33	0,00	0,00
				PROJ 0001 Direc. gest. Servei de Policia	157.786,48	152.241,15	152.241,15	5.545,33	0,00	0,00
				730 Prevenc. i Extinc. d'incendis i Salvam.	56.677,06	56.677,06	56.677,06	0,00	0,00	0,00
				PROJ 0001 Prev. i ext. d'incendis i salvament	56.677,06	56.677,06	56.677,06	0,00	0,00	0,00
				740 Dept. d'Institucions Penitenciàries	17.455,96	17.455,96	17.455,96	0,00	0,00	0,00
				PROJ 0001 Centre Penitenciari	17.455,96	17.455,96	17.455,96	0,00	0,00	0,00
				750 Protecció Civil i Gestió d'Emergències	3.610,60	3.411,15	3.411,15	199,45	0,00	0,00
				PROJ 0001 Prot. civil i gestió d'emergències	3.610,60	3.411,15	3.411,15	199,45	0,00	0,00
				760 Departament d'immigració	1.487,87	1.226,54	1.226,54	261,33	0,00	0,00
				PROJ 0007 Servei d'immigració	1.487,87	1.226,54	1.226,54	261,33	0,00	0,00
				PROJ 0008 Àrea Mèdica	115,87	86,61	86,61	29,26	0,00	0,00
				2 2 2 10 Serveis postals i telegràfics	2.714,16	2.517,14	2.517,14	197,02	0,00	0,00
				720 Departament de Policia	2.553,16	2.507,71	2.507,71	45,45	0,00	0,00
				PROJ 0001 Direc. gest. Servei de Policia	2.553,16	2.507,71	2.507,71	45,45	0,00	0,00
				740 Dept. d'Institucions Penitenciàries	161,00	9,43	9,43	151,57	0,00	0,00
				PROJ 0001 Centre Penitenciari	161,00	9,43	9,43	151,57	0,00	0,00
				2 2 2 90 Altres comunicacions	3.010,33	2.620,33	2.620,33	390,00	0,00	0,00
				740 Dept. d'Institucions Penitenciàries	3.010,33	2.620,33	2.620,33	390,00	0,00	0,00
				PROJ 0002 Polítiques de reinserció i menors	3.010,33	2.620,33	2.620,33	390,00	0,00	0,00
				2 2 3 Transport	4.436,20	2.607,54	2.607,54	1.791,50	0,00	0,00
				2 2 3 00 Transport mercaderies	2.529,97	1.824,10	1.824,10	668,71	0,00	0,00
				710 Departament d'Interior	125,00	46,45	46,45	78,55	0,00	0,00
				PROJ 0002 Servei de Passaports	125,00	46,45	46,45	78,55	0,00	0,00
				PROJ 0010 Medicina Legal i Forense	25,00	21,97	21,97	3,03	0,00	0,00

Ministeri d'Interior

Compte pressupostari (Econòmic - Administratiu - Funcional)		Pressupostat	Autoritzat	Compromès	Liquidat	Pagat	Saldo Press.	Saldo Aut.	Saldo Comp.	Saldo Liq.
6	1 3	2.667,82	2.663,39	2.663,39	2.590,19	2.590,19	4,43	0,00	73,20	0,00
6	1 3 10	2.667,82	2.663,39	2.663,39	2.590,19	2.590,19	4,43	0,00	73,20	0,00
	720	2.667,82	2.663,39	2.663,39	2.590,19	2.590,19	4,43	0,00	73,20	0,00
		2.667,82	2.663,39	2.663,39	2.590,19	2.590,19	4,43	0,00	73,20	0,00
6	1 6	54.480,00	54.402,69	54.402,69	0,00	0,00	77,31	0,00	54.402,69	0,00
6	1 6 10	54.480,00	54.402,69	54.402,69	0,00	0,00	77,31	0,00	54.402,69	0,00
	720	54.480,00	54.402,69	54.402,69	0,00	0,00	77,31	0,00	54.402,69	0,00
		54.480,00	54.402,69	54.402,69	0,00	0,00	77,31	0,00	54.402,69	0,00
6	4	270.889,13	270.886,87	270.886,87	196.284,00	196.284,00	2,26	0,00	74.602,87	0,00
6	4 0	270.889,13	270.886,87	270.886,87	196.284,00	196.284,00	2,26	0,00	74.602,87	0,00
6	4 0 10	196.190,53	196.190,52	196.190,52	196.190,52	196.190,52	0,01	0,00	0,00	0,00
	710	196.190,53	196.190,52	196.190,52	196.190,52	196.190,52	0,01	0,00	0,00	0,00
		196.190,53	196.190,52	196.190,52	196.190,52	196.190,52	0,01	0,00	0,00	0,00
6	4 0 50	74.698,60	74.696,35	74.696,35	93,48	93,48	2,25	0,00	74.602,87	0,00
	720	74.698,60	74.696,35	74.696,35	93,48	93,48	2,25	0,00	74.602,87	0,00
		74.698,60	74.696,35	74.696,35	93,48	93,48	2,25	0,00	74.602,87	0,00
Total Ministeri d'Interior		29.722.488,69	28.960.212,71	28.960.212,71	28.005.407,36	28.005.407,36	762.275,98	0,00	954.805,35	0,00

Ministeri de Turisme, Comerç i Indústria

Compte pressupostari (Econòmic - Administratiu - Funcional)		Pressupostat	Autoritzat	Compromès	Liquidat	Pagat	Saldo Press.	Saldo Aut.	Saldo Comp.	Saldo Liq.			
4	8	2	40	820	Departament de Comerç	34.559,58	30.000,00	30.000,00	30.000,00	4.559,58	0,00	0,00	
					PROJ 0011 Comerç	34.559,58	30.000,00	30.000,00	30.000,00	4.559,58	0,00	0,00	
4	8	2	70	OMT - AND	100.000,00	100.000,00	100.000,00	100.000,00	100.000,00	0,00	0,00	0,00	
4	8	2	70	810	Departament de Turisme	100.000,00	100.000,00	100.000,00	100.000,00	0,00	0,00	0,00	
					PROJ 0001 Direcció i serveis generals	100.000,00	100.000,00	100.000,00	100.000,00	0,00	0,00	0,00	
4	9	2	00	A l'exterior	9.394.696,80	9.334.502,21	9.334.502,21	9.334.502,21	9.334.502,21	60.194,59	0,00	0,00	
4	9	2	00	A l'exterior	9.394.696,80	9.334.502,21	9.334.502,21	9.334.502,21	9.334.502,21	60.194,59	0,00	0,00	
4	9	2	00	A l'exterior	9.347.979,80	9.287.877,21	9.287.877,21	9.287.877,21	9.287.877,21	60.102,59	0,00	0,00	
					PROJ 0048 Oficines de turisme a l'exterior	841.891,78	781.789,29	781.789,29	781.789,29	60.102,49	0,00	0,00	
					PROJ 0051 Andorra Turisme, SAU	8.506.088,02	8.506.087,92	8.506.087,92	8.506.087,92	0,10	0,00	0,00	
4	9	2	65	OMT	44.717,00	44.717,00	44.717,00	44.717,00	44.717,00	0,00	0,00	0,00	
4	9	2	65	810	Departament de Turisme	44.717,00	44.717,00	44.717,00	44.717,00	0,00	0,00	0,00	
					PROJ 0001 Direcció i serveis generals	44.717,00	44.717,00	44.717,00	44.717,00	0,00	0,00	0,00	
4	9	2	93	Bureau International Expositions	2.000,00	1.908,00	1.908,00	1.908,00	1.908,00	92,00	0,00	0,00	
4	9	2	93	810	Departament de Turisme	2.000,00	1.908,00	1.908,00	1.908,00	92,00	0,00	0,00	
					PROJ 0001 Direcció i serveis generals	2.000,00	1.908,00	1.908,00	1.908,00	92,00	0,00	0,00	
6	0			Inversions reals	100.000,00	99.412,46	99.412,46	99.412,46	25.161,01	587,54	74.251,45	0,00	
6	0	8		Altres immobilitzats material	100.000,00	99.412,46	99.412,46	99.412,46	25.161,01	587,54	74.251,45	0,00	
6	0	8	20	Senyalització	100.000,00	99.412,46	99.412,46	99.412,46	25.161,01	587,54	74.251,45	0,00	
6	0	8	20	810	Departament de Turisme	100.000,00	99.412,46	99.412,46	99.412,46	25.161,01	587,54	74.251,45	0,00
					PROJ 0017 Ordenació del sector turístic	100.000,00	99.412,46	99.412,46	99.412,46	25.161,01	587,54	74.251,45	0,00
7				Transferències de capital	119.600,00	119.600,00	119.600,00	119.600,00	0,00	0,00	119.600,00	0,00	
7	9	2	00	A l'exterior	119.600,00	119.600,00	119.600,00	119.600,00	0,00	0,00	119.600,00	0,00	
7	9	2	00	A l'exterior	119.600,00	119.600,00	119.600,00	119.600,00	0,00	0,00	119.600,00	0,00	
7	9	2	00	A l'exterior	119.600,00	119.600,00	119.600,00	119.600,00	0,00	0,00	119.600,00	0,00	
					PROJ 0047 Estació Iren Andorra- Ospitalet	119.600,00	119.600,00	119.600,00	119.600,00	0,00	0,00	0,00	
Total Ministeri de Turisme, Comerç i Indústria					12.408.942,33	12.064.152,24	12.064.152,24	11.713.135,80	344.790,09	0,00	351.016,44	0,00	

4.
LIQUIDACIÓ DE L'ESTAT D'INGRESSOS

LIQUIDACIÓ DE L'ESTAT D'INGRESSOS COMPARATIU 2010 - 2009

Concepte (milers d'euros)	Pressupost 2009 = 2010	Liquidat 2010	% Execució	Cobrat 2010	Liquidat 2009	Diferència 2010 - 2009	Variació %
Plusvàlues	6.267	1.700	27%	1.019	1.737	-37	-2%
Plusvàlues	6.267	1.700	27%	1.019	1.737	-37	-2%
Impostos directes	6.267	1.700	27%	1.019	1.737	-37	-2%
Sobre trans.patrim.i act.jurid.doc	12.423	8.497	68%	5.792	14.317	-5.820	-41%
ITP	12.423	8.497	68%	5.792	14.317	-5.820	-41%
Sobre el consum	234.463	132.127	56%	130.085	122.972	9.155	7%
IMI	90.545	43.541	48%	43.537	44.217	-676	-2%
IAC	14.600	9.664	66%	9.642	9.631	33	0%
Taxa fluctuant	35.545	0	0%	0	3.747	-3.747	-100%
ISI	93.773	78.922	84%	76.906	65.377	13.545	21%
<i>ISI Bancari i financer</i>	<i>57.419</i>	<i>51.562</i>	<i>90%</i>	<i>51.562</i>	<i>37.858</i>	<i>13.704</i>	<i>36%</i>
<i>ISI Assegurances</i>	<i>3.428</i>	<i>3.137</i>	<i>92%</i>	<i>3.137</i>	<i>2.978</i>	<i>159</i>	<i>5%</i>
<i>ISI</i>	<i>32.926</i>	<i>24.223</i>	<i>74%</i>	<i>22.207</i>	<i>24.541</i>	<i>-318</i>	<i>-1%</i>
Sobre la producció	3.630	3.890	107%	3.766	2.690	1.200	45%
IPI	3.630	3.890	107%	3.766	2.690	1.200	45%
Impostos especials	0	64.422	-	64.422	55.764	8.658	-
Impostos especials	0	64.422	-	64.422	55.764	8.658	-
Sobre el tràfic exterior	45.912	26.429	58%	26.429	20.978	5.451	26%
Taxa al consum	44.626	25.281	57%	25.281	20.021	5.260	26%
Tarifa exterior comuna (TEC)	1.286	1.130	88%	1.130	934	196	21%
Antidumping	0	18	-	18	23	-5	-22%
Cànon	13.012	10.670	82%	10.670	13.117	-2.447	-19%
FEDA	5.654	4.669	83%	4.669	5.648	-979	-17%
STA	7.358	6.001	82%	6.001	7.469	-1.468	-20%
Sobre el joc	2.926	2.231	76%	2.231	2.271	-40	-2%
Sobre el joc del bingo	2.926	2.231	76%	2.231	2.271	-40	-2%
Impostos indirectes	312.366	248.266	79%	243.395	232.109	16.157	7%
Taxes	11.498	15.613	136%	13.348	11.232	4.381	39%
Taxa d'activitats econòmiques	4.409	4.494	102%	2.858	4.465	29	1%
Taxa de vehicles	4.516	4.444	98%	3.819	4.430	14	0%
Taxa judicial	404	5.106	1264%	5.106	768	4.338	565%
Taxa marques	570	359	63%	358	313	46	15%
Taxa notarial	229	178	78%	178	209	-31	-15%
Taxa Sol.licituds de treball	1.370	1.032	75%	1.029	1.047	-15	-1%
Prestació de serveis	9.838	8.371	85%	8.324	10.108	-1.737	-17%
Legalització de documents	44	35	80%	35	34	1	3%
Llicències,permisos i autorizacio	709	610	86%	590	766	-156	-20%
Serveis sanitaris	31	25	81%	25	38	-13	-34%
Certificats	63	50	79%	48	41	9	22%
Carnets escolars	1.208	1.363	113%	1.349	1.307	56	4%
Passaports	309	300	97%	299	293	7	2%
Inscripcions en registre	1.408	1.216	86%	1.210	1.222	-6	0%
Inspeccions	2	0	0%	0	0	0	#¡DIV/0!
Ús Cartografia digital	4	2	50%	2	2	0	0%
Altres serveis	6.060	4.770	79%	4.766	6.405	-1.635	-26%
Venda de béns	794	611	77%	608	741	-130	-18%
Venda de publicacions pròpies	78	27	35%	27	30	-3	-10%
Impresos	461	411	89%	411	425	-14	-3%
Fotocòpies i altres prod.repografia	5	30	600%	30	32	-2	-6%
Cartografia i fotografia aèria	54	45	83%	43	48	-3	-6%
Ef.inútils i material de rebuig	0	0	-	0	0	0	-
Documentació diversa	34	-43	-126%	-44	27	-70	-259%
Productes sanitaris	145	99	68%	99	114	-15	-13%
Altres béns	17	42	247%	42	65	-23	-35%
Reinteguments	258	160	62%	156	97	63	65%
De pressupost corrents	258	160	62%	156	97	63	65%
Altres ingressos	2.452	18.365	749%	17.260	2.100	16.265	775%
Sancions	1.923	1.225	64%	911	1.048	177	17%
Expedients	0	0	-	0	1	-1	-
Danys i imprevistos	0	16.448	-	16.277	426	16.022	3761%
Recàrrecs	529	692	131%	72	624	68	11%
Subhastes	0	0	-	0	1	-1	-100%
Ingressos Atípics	0	0	-	0	0	0	-
Taxes i altres ingressos	24.840	43.120	174%	39.696	24.278	18.842	78%
Altres subv. De l'adminis. De l'Estat	0	0	-	0	0	0	-

LIQUIDACIÓ DE L'ESTAT D'INGRESSOS COMPARATIU 2010 - 2009

Concepte (milers d'euros)	Pressupost 2009 = 2010	Liquidat 2010	% Execució	Cobrat 2010	Liquidat 2009	Diferència 2010 - 2009	Variació %
Altres sub. De l'adminis. De l'Estat	0	0	-	0	0	0	-
Organismes comer. Indust. Financers	21	22	0%	22	22	0	-
Altres transferències	21	22	-	22	22	0	-
De l'Exterior	57	0	0%	0	40	-40	-100%
Altres Transferències	57	0	0%	0	40	-40	-100%
D'empreses Públiq. I altres Ent. Públiq.	0	0	-	0	5	-5	-100%
D'altres entitats públiques	0	0	-	0	5	-5	-100%
Transferències corrents	78	22	28%	22	67	-45	-67%
Int. bestretes i préstecs concedits	7	7	100%	6	8	-1	-13%
A instit.sense finalitat de lucre	7	7	100%	6	8	-1	-13%
Int.de dipòsits i comptes bancaris	896	126	-	126	230	-104	-45%
Interessos de comptes bancaris	0	0	-	0	0	0	-
Interessos de dipòsits	896	126	-	126	230	-104	-45%
Produc.de distribució de resultats	12.999	10.500	81%	10.500	12.515	-2.015	-16%
Distribució de resultats	12.999	10.500	81%	10.500	12.515	-2.015	-16%
Distribució de resul.extordinària	0	0	-	0	0	0	-
Rendes d'immobles	99	32	32%	32	64	-32	-50%
Lloguers	99	32	32%	32	64	-32	-50%
Resultat d'operacions comercials	222	219	99%	219	229	-10	-4%
Cànon ITV	222	219	99%	219	218	1	0%
Cànon marquesines Bus Exprés	0	0	-	0	11	-11	-100%
Interessos de demora	12	1	-	1	9	-8	-
Interessos legals	12	1	-	1	9	-8	-
Altres ingressos patrimonials	0	0	-	0	0	0	-
Ingressos provinents inversions reals	0	0	-	0	0	0	-
Ingressos patrimonials	14.235	10.885	76%	10.884	13.055	-2.170	-17%
Edificis i altres construccions	0	0	-	0	0	0	-
Altres construccions	0	0	-	0	0	0	-
Venda d'inversions reals	0	0	-	0	0	0	-
Venda d'oblig. I bons fora del SP	0	0	#¡DIV/0!	0	41	-41	-100%
Crèdits emancipació	0	0	#¡DIV/0!	0	41	-41	-100%
Reintegr.préstecs concedits al SP	25	1	-	0	0	1	-
Préstecs a mig i llarg termini	25	1	-	0	0	1	-
Reinteg.préstecs concedits fora SP	124	47	38%	27	93	-46	-49%
Préstecs a mig i llarg termini	124	47	38%	27	93	-46	-49%
Actius financers	149	48	32%	27	134	-86	-64%
Deute Públic	260.000	96.544	-	96.544	260.000	-163.456	-
Deute públic	260.000	96.544	-	96.544	260.000	-163.456	-
Préstecs rebuts de fora dels Sector Públic	0	241.659	-	241.659	119.268	122.391	103%
Préstecs rebuts c/t de fora del Sector Públic	0	241.659	-	241.659	119.268	122.391	103%
Dipòsits	24	8	33%	8	20	-12	-60%
Dipòsits	0	0	-	0	0	0	-
Fiances	24	8	33%	8	20	-12	-60%
Passius financers	260.024	338.211	130%	338.211	379.288	-41.077	-11%
Total	617.959	642.252	104%	633.254	650.668	-8.416	-1%

III.
COMPTES DE RESULTATS I SITUACIÓ FINANCERA

Balanc de situació 2010-2009

ACTIU (milers d'euros)	Saldo al 31/12/2010	Saldo al 31/12/2009	Variació	PASSIU (milers d'euros)	Saldo al 31/12/2010	Saldo al 31/12/2009	Variació
A) IMMOBILITZAT	1.151.683	1.110.240	41.444	A) FONS PROPIS	181.251	375.626	-194.375
I. Inversions destinades a l'ús general	743.214	697.614	45.601	I. Patrimoni	240.914	396.529	-155.615
1. Terrenys i béns naturals	74.181	73.209	972	1. Patrimoni	358.524	504.670	-146.146
2. Infraestructures i altres béns destinats a l'ús general	654.149	616.397	37.752	5. Patrimoni lliurat en cessió, en adscripció i transferit	-117.610	-108.141	-9.469
4. Béns del patrimoni històric, artístic i cultural	14.884	8.008	6.877				
II. Immobilitzacions Immaterials	3.308	4.922	-1.614	III. Resultats d'exercicis anteriors	-11.831	-9.072	-2.759
1. Despeses de recerca i desenvolupament	8.931	8.981	-50	1. Resultats positius d'exercicis anteriors	-11.831	-9.072	-2.759
2. Propietat industrial	0	0	0				
3. Aplicacions informàtiques	19.135	19.112	23	IV. Resultat de l'exercici	-47.832	-11.831	-36.001
6. Amortitzacions	-24.758	-23.171	-1.587				
III. Immobilitzacions materials	391.614	393.991	-2.378	D) CREDITORS A LLARG TERMINI	381.033	373.181	7.852
1. Terrenys i construccions	405.805	409.373	-3.568				
2. Instal·lacions tècniques i maquinària	28.483	16.405	12.078	I. Emissions d'obligacions i altres valors negociables	260.000	260.000	0
3. Utillatge i maquinària	17.199	16.774	425	1. Obligacions i bons	260.000	260.000	0
4. Altre immobilitzat	31.408	32.767	-1.359				
5. Amortitzacions	-91.281	-81.328	-9.954	II. Altres deutes a llarg termini	121.033	113.181	7.852
V. Inversions financeres permanents	13.547	13.713	-166	2. Altres deutes	121.033	113.181	7.852
1. Cartera de valors a llarg termini	14.879	14.080	799	3. Fiances i dipòsits rebuts a llarg termini	0	0	0
2. Altres inversions i crèdits a llarg termini	244	246	-3	E) CREDITORS A CURT TERMINI	518.423	430.641	87.782
3. Fiances i dipòsits constituïts a llarg termini	13	13	0				
4. Provisions	-1.588	-627	-961	I. Emissions d'obligacions i altres valors negociables	0	0	0
B) DESPESES A DISTRIBUIR EN DIVERSOS EXERCICIS	43.913	41.592	2.321	3. Interessos d'obligacions i altres valors	0	0	0
C) ACTIU CIRCULANT	-114.890	27.617	-142.506	II. Deutes amb entitats de crèdit	460.676	361.663	99.014
I. Existències	511	552	-41	1. Préstecs i altres deutes	456.722	361.602	95.120
1. Comercials	511	552	-41	2. Deutes per interessos	3.954	60	3.894
II. Deutors	-123.015	24.484	-147.498	III. Creditors	57.718	68.924	-11.206
1. Deutors pressupostaris:	56.283	40.220	16.063	1. Creditors pressupostaris	21.693	52.345	-30.652
de l'exercici corrent	36.543	25.321	11.222	2. Creditors no pressupostaris	28.657	9.499	19.158
d'exercicis anteriors	19.740	14.899	4.841	3. Administracions públiques	1.193	919	274
2. Deutors no pressupostaris	0	0	0	4. Altres creditors	5.899	5.887	12
6. Provisions	-179.298	-15.737	-163.561	5. Fiances i dipòsits rebuts a curt termini	276	274	2
IV. Tresoreria	7.519	2.490	5.028	F) PROVISIONS PER A RISCOS I DESPESES A CURT TERMINI	29	54	-25
V. Ajustaments per periodificació	95	90	5	Provisió per a devolució d'impostos	29	54	-25
TOTAL GENERAL	1.080.707	1.179.448	-98.741	TOTAL GENERAL	1.080.707	1.179.448	-98.741

Comparatiu del compte de pèrdues i guanys 2010-2009

DESESES (milers d'euros)	Saldo al 31/12/2010	Saldo al 31/12/2009	Variació absoluta	Variació %	INGRESSOS (milers d'euros)	Saldo al 31/12/2010	Saldo al 31/12/2009	Variació absoluta	Variació %
2. APROVISIONAMENTS	180	412	-219	-	1. VENDES I PRESTACIONS DE SERVEIS	10.094	11.924	-1.830	(15%)
a) Consum de mercaderies	180	400	-219	-	b) Prestacions de serveis	10.094	11.924	-1.830	(15%)
b) Consum de primeres matèries i d'altres materials consumibles	0	12	-12	-	2. AUGMENTS D'EXISTÈNCIES DE MERCADERIES	0	0	0	-
3. DESPESES DE GESTIÓ ORDINÀRIA DE FUNCIONAMENT DELS SERVEIS I DE PRESTACIONS SOCIALS	181.274	175.122	6.152	4%	3. INGRESSOS DE GESTIÓ ORDINÀRIA	258.937	243.989	14.949	6%
a) Despeses de personal	90.983	88.632	2.350	3%	a) Ingressos tributaris	258.937	243.989	14.949	6%
A1) Sous, salaris i similars	79.461	78.474	987	1%	a1) Imposos estatals	1.700	1.719	-18	(1%)
A2) Càrregues socials	11.521	10.158	1.363	13%	a3) Imposos sobre transmissions i actes jurídics	8.482	14.327	-5.845	(41%)
b) Prestacions socials	15.541	692	14.848	2145%	a6) Imposat sobre mercaderies indirecte	43.476	47.889	-4.413	(9%)
c) Dotacions per amortitzacions d'immobilitzat	12.358	13.532	-1.174	(9%)	a7) Cànon STA i FEDA	9.137	13.181	-4.044	(31%)
c1) Dotacions per amortitzacions	12.358	13.532	-1.174	(9%)	a8) Altres imposts	185.594	156.711	28.882	18%
d) Variació de provisions de tràfic	3.356	2.741	615	22%	a9) Taxes per prestació de serveis o realització d'activitats	10.548	10.161	387	4%
d2) Variació de provisions i pèrdues de crèdits inc.	3.356	2.741	615	22%	4. ALTRES INGRESSOS EN GESTIÓ ORDINÀRIA	34.966	16.145	18.822	117%
e) Altres despeses de gestió	46.083	54.115	-8.033	(15%)	a) Reintegraments	902	816	86	11%
e1) Serveis exteriors	46.083	54.115	-8.033	(15%)	c) Altres ingressos de gestió	23.337	2.464	20.872	847%
f) Despeses financeres i assimilables	10.831	15.337	-4.507	(29%)	c1) Ingressos accessoris i altres ingressos de gestió corrent	23.337	2.464	20.872	847%
f1) Per deutes	10.831	15.337	-4.507	(29%)	d) Ingressos de participacions en capital	10.500	12.515	-2.015	(16%)
g) Variació de les provisions d'inversions financeres	2.123	72	2.051	2866%	e) Ingr. per valors de crèdits neg. i de crèdits de factiu immob.	10	12	-3	(21%)
g1) Variació de les provisions d'inversions financeres	1.006	72	934	1306%	f) Altres interessos i ingressos assimilats	124	243	-119	(49%)
g2) Variació de les provisions per responsabilitats	1.117	0	1.117	-	f1) Altres interessos	124	243	-119	(49%)
h) Diferències negatives de canvi	0	0	0	-	f2) Beneficis per inversions financeres	0	0	-94	-
4. TRANSFERÈNCIES I SUBVENCIIONS	157.539	143.423	14.116	10%	g) Diferències positives de canvi	94	94	0	-
a) Transferències corrents	89.514	80.737	8.776	11%	5. TRANSFERÈNCIES I SUBVENCIIONS	22	67	-45	(67%)
c) Transferències de capital	68.025	62.674	5.351	9%	a) Transferències corrents	0	40	-40	(100%)
d) Subvencions de capital	0	11	-11	-	b) Subvencions corrents	22	27	-5	(19%)
5. PÈRDUES I DESPESES EXTRAORDINÀRIES	15.877	18.915	-3.038	(16%)	6. BENEFICIS I INGRESSOS EXTRAORDINARIS	3.018	53.916	-50.898	(94%)
a) Pèrdues procedents de l'immobilitzat	5.256	2.120	3.136	148%	a) Beneficis procedents de l'immobilitzat	24	36	-12	(35%)
c) Despeses extraordinàries	9.175	1.836	7.339	400%	d) Ingressos extraordinaris	0	1	-1	(92%)
d) Despeses i pèrdues d'altres exercicis	1.446	14.959	-13.513	(90%)	e) Ingressos i beneficis d'altres exercicis	2.995	53.879	-50.885	(94%)
TOTAL GENERAL	354.870	337.871	17.230	5,03%	TOTAL GENERAL	307.037	326.040	-19.003	(6%)
ESTALVI	0	0	0	0%	DESESTALVI	47.832	11.831	-11.831	(25%)

QUADRE DE FINANÇAMENT: ESTAT D'ORIGENS I APLICACIONS DE FONS (en milers d'euros)

Fons aplicats	2010	2009
1. Recursos aplicats en operacions de gestió b) Aprovisionaments c) Serveis externs e) Despeses de personal f) Prestacions socials especials g) Transferències i subvencions h) Despeses financeres i) Altres pèrdues de gestió corrent i despeses excepcionals j) Dotació per a les provisions d'actius circulants	342.511 180 46.083 90.983 15.541 157.539 10.831 15.877 5.478	322.219 412 54.115 88.632 692 143.423 15.337 16.795 2.812
2. Pagaments pendents d'aplicació	43.913	41.592
4. Adquisicions i altres altes d'immobilitzat a) Destinats a l'ús general b) Immobilitzacions immaterials c) Immobilitzacions materials e) Immobilitzacions financeres	61.919 50.363 10.703 853	99.001 68.109 681 30.018 193
5. Disminucions directes del patrimoni b) En cessió	9.469 9.469	72.292 72.292
6. Cancel·lació o traspàs a curt de deutes a llarg a) Emprèstits i altres passius	0	0
Total d'aplicacions	457.812	535.104
Excés d'origens sobre aplicacions (augment del capital circulant)	230.288	164.268

Fons obtinguts	2010	2009
1. Recursos procedents d'operacions de gestió a) Vendes b) Augments d'existències de productes acabats i en curs d) Impostos indirectes e) Taxes, preus públics i contribucions f) Transferències i subvencions g) Ingressos financers h) Altres ingressos de gestió corrent i ingressos excepcionals i) Provisions aplicades d'actius circulants	307.037 10.094 248.390 10.548 22 124 37.860 -	326.004 11.924 233.827 10.161 67 243 69.781 -
6. Deutes a llarg termini b) Préstecs rebuts	381.033 381.033	373.181 373.181
7. Alienacions i altres baixes d'immobilitzat c) Immobilitzacions materials d) Immobilitzacions financeres	30 30	187 187
Total d'origens	688.100	699.372
Excés d'aplicacions sobre orígens (disminució del capital circulant)	-	-

Variació del capital circulant	2010		2009	
	Augments	Disminució	Augments	Disminució
1. Existències	0	41	0	176
2. Deutors a) Pressupostaris b) No pressupostaris	147.498 147.498	0	3.913 3.913	0
3. Creditors a) Pressupostaris b) No pressupostaris c) Per administració de recursos d'altres ens	30.652 30.652	19.446	53.004 28.796	28.796
5. Emprèstits i altres deutes a curt termini a) Emprèstits i altres emissions b) Préstecs rebuts i altres conceptes	99.014 95.120 3.894	99.014 95.120 3.894	144.493 140.736 3.756	0
7. Tresoreria	5.028	90	90	435
8. Ajustaments per periodificació	30	30	0	0
Total	35.710	265.999	197.587	33.320
Variació del capital circulant	230.288	230.288	164.268	164.268

**IV.
COMPTE DE TRESORERIA**

SALDOS BANCARIS
Quadre comparatiu 2010-2009

Entitat	Saldo al 31/12/10	Saldo al 31/12/09	Variació import	Variació percentual
Andbanc	(52.160.370,81)	(85.252.982,40)	33.092.611,59	-39%
Banca Privada d'Andorra	(33.645.833,36)	(50.097.920,29)	16.452.086,93	-33%
Crédit Andorrà	(70.669.595,74)	(137.510.163,75)	66.840.568,01	-49%
Banca Mora	(43.541.641,06)	(79.945.475,80)	36.403.834,74	-46%
BancSabadell d'Andorra	(6.704.704,89)	(8.795.272,00)	2.090.567,11	-24%
Altres entitats	6.890.478,45	1.926.793,62	4.963.684,83	258%
TOTALS	(199.831.667,41)	(359.675.020,62)	159.843.353,21	-44%

IGUALACIONS BANCARIES

MONEDES I BANCS	Saldo cte. Segons Govern	Xecs emesos pdts. càrrec bancari	Altres obligacions pend.càrrec bancari	Drets pendents abonament bancari	Altres operacions pend.regul.bancària	Operacions pend. comptabilització	Saldo cte. Segons banc
23, Euros c/c	36,87		0,00	0,00			36,87
Crèdit Andorrà	36,87		0,00	0,00			36,87
Crèdit Andorrà mutua empleats	453.486,07						453.486,07
23, Euros Polissa	-206.722.145,86		15.433.641,40	-182.898,53	-13.426,95		-184.392.438,62
Andbanc 1ª Polissa	-21.179.150,81		859.655,34			292,30	-20.319.203,17
Andbanc 2ª Polissa	-10.995.045,99						-10.995.045,99
Andbanc 3ª Polissa	-7.129.480,40						-7.129.480,40
Andbanc 4ª Polissa	-9.176.655,85						-9.176.655,85
Andbanc 5ª Polissa	-3.680.037,76						-3.680.037,76
B. Privada d'Andorra 1ª Polissa	-13.348.207,08		-348,04			231.369,53	-13.117.185,59
B. Privada d'Andorra 2ª polissa	-7.203.503,75						-7.203.503,75
B. Privada d'Andorra 3ª Polissa	-4.670.943,52						-4.670.943,52
B. Privada d'Andorra 4ª Polissa	-6.012.169,02						-6.012.169,02
B. Privada d'Andorra 5ª Polissa	-2.411.009,99						-2.411.009,99
Crèdit Andorrà 1ª Polissa	-32.709.216,08		13.232.387,51	-182.898,53	-13.426,95	11.534,74	-19.661.619,31
Crèdit Andorrà 2ª Polissa	-13.452.066,19						-13.452.066,19
Crèdit Andorrà 3ª Polissa	-8.747.302,75						-8.747.302,75
Crèdit Andorrà 4ª Polissa	-11.245.898,45						-11.245.898,45
Crèdit Andorrà 5ª Polissa	-4.515.112,27						-4.515.112,27
Banca Mora 1ª Polissa	-17.097.758,36		1.138.055,99			1.094,24	-15.958.608,13
Banca Mora 2ª Polissa	-9.380.434,69						-9.380.434,69
Banca Mora 3ª Polissa	-6.086.883,77						-6.086.883,77
Banca Mora 4ª Polissa	-7.834.685,61						-7.834.685,61
Banca Mora 5ª Polissa	-3.141.878,63						-3.141.878,63
B. Sabadell d'Andorra 1ª Polissa	-2.270.232,37		203.890,60				-2.066.341,77
B. Sabadell d'Andorra 2ª Polissa	-1.573.767,25						-1.573.767,25
B. Sabadell d'Andorra 3ª Polissa	-1.020.472,56						-1.020.472,56
B. Sabadell d'Andorra 4ª Polissa	-1.313.493,41						-1.313.493,41
B. Sabadell d'Andorra 5ª Polissa	-526.739,30						-526.739,30
23, Euros Autes t.c.	4.179.348,97						4.179.348,97
Andbanc	2.668.751,54						2.668.751,54
Banca Privada d'Andorra	16.015,34						16.015,34
Crèdit Andorra	1.041.848,43						1.041.848,43
Banca Mora	452.733,66						452.733,66

IGUALACIONS BANCARIES AMBAIXADES I CASES D'ANDORRA

	Saldo cte. Segons Govern	Xecs emesos pdts. càrrec bancari	Altres obligacions pend. càrrec bancari	Altres operacions pend. regul. bancària	Operacions pend. comptabilització	Saldo cte. Segons banc
MONEDES I BANCS						
04, DOLARS USA	183.470,76	0,00		0,00	234,27	183.705,03
Chase Manhattan Bank	132.703,76				234,27	132.938,03
Bank of America	50.767,00					50.767,00
05, FRANCS SUÏSSOS	291.622,61					291.622,61
Banc UBS-Missió permanen d'Andorra als C	291.622,61					291.622,61
23, EURO	1.578.302,18	19.263,99				1.597.566,17
BBVA Of: turisme Paris	23.943,21					36.986,09
Bacob	26.143,16	13.042,88				26.143,16
Banc Dexia (Ambaixada Brussel.les)	656.899,41					656.899,41
Caixa de Pensions	106.063,84					106.063,84
BBVA Ambaixada a Paris	264.841,68				1.998,49	266.840,17
Banc Popular Espanyol	146.384,46					146.719,56
Crèdit Andorrà Ambaixada a Madrid	12.063,97			335,10		12.063,97
Sogenal (Consell d'Europa)	40.878,32					47.099,43
Crèdit Andorrà Ambaixada a Brussel-les	61.638,16	6.221,11				61.638,16
BMBCP, S.A. Ambaixada Portugal	52.374,66					52.374,66
Bank Austria (Osce)	187.071,31					187.071,31

PREVISIÓ TRESORERIA 2010		Gener 10	Febrer 10	Març 10	Abril 10	Maij 10	Juny 10	Juliol 10	Agost 10	Setembre 10	Octubre 10	Novembre 10	Desembre 10	TOTAL
(en data operació)														
Saldo inicial														
Ingressos directes, indirectes i altres ingressos														
SORDERA LA RENDA (PLUSVALIES)		468.004,17	14.318,09	10.000,00	568.600,41	42,07	225.895,00	225.895,00	42,07	225.895,00	225.895,00	225.895,00	225.895,00	1.500.010,20
IMPOST TRANSACCIONS PATRIOMONIALS		2.372.120,41	16.983,23	96.179,15	1.639.825,43	4.989,04	50.506,90	2.608.700,27	2.986,57	1.848.615,66	1.848.615,66	3.530,59	2.544,21	8.866.004,50
IIT COMUNS (EXTRAPRESUPOSTARI)		1.395.529,06			957.741,30			991.435,42	309.260,44		1.110.096,82			4.762.066,10
IMPOST DE MERCADERIA INDIRECTE - IAC - TAXA FLUCTUANT		12.406.869,94	11.792.194,08	11.099.740,67	15.792.096,53	12.084.006,11	12.204.513,43	13.092.532,92	11.226.128,33	10.100.372,75	9.817.476,80	11.427.629,89	11.925.593,08	143.810.288,69
ISI BANCARI I FINANCER				18.677.576,57	130.792,27		11.120.581,84	550.035,56	91.583,55		549.872,96			10.618.630,66
ISI ASSEGUARANCES					501.941,47		138.768,57		122.556,08					612.100,65
ISI SERVEIS		1.404.652,04	525.915,87	10.260.919,76	10.568.289,76	301.748,54	160.199,24	1.636.328,01	7.826.869,31	9.304.830,55	69.712.611,22	37.781,23	34.888.406,69	34.888.406,69
IMPOST SOBRE LA PRODUCCIÓ INDIRECTES (IP)		16.200.981,99	38.284,42	538.362,99	14.999,55	739,05	9.445,08	827.066,17	331.638,26	9.097,83	69.712.611,22	7.386,20	3.231,88	10.670.163,25
CANONS		1.824.639,98	1.547.487,85	1.547.487,85	2.295.027,19	1.548.308,58	1.548.308,58	1.002.025,74	873.489,50	873.489,50	700.162,12	158.515,20	225.331,20	2.206.103,94
IMPOST SOBRE EL IOC		198.374,40	156.339,04	224.173,30	191.692,80	161.740,80	164.044,80	171.187,20	188.697,60	188.697,60	187.545,60	158.515,20	225.331,20	2.206.103,94
TAXA DACTIVITATS ECONOMIQUES		2.923,61	4.228,40	4.228,40	1.403,46	1.171,57	2.345.781,47	46.688,63	1.337,70	1.265,38	138,38	886,57	2.053,99	2.988.113,54
TAXES DE VEHICLES		1.678.896,28	1.715.584,38	1.715.584,38	14.099,32	506,10	212,64	908,20	84,90	84,90	628,18	886,57	971,71	3.998.997,25
TAXES I ALTRES INGRES		181.274,994	388.736,05	19.177.316,09	70.206,55	430.521,58	90.488,79	111.016,17	1.515.239,81	557.133,69	491.035,73	468.425,10	6.558.455,52	33.116.720,02
ALTRES TAXES I ALTRES INGRES: RETENCIONS SIRENDIM, ESTALVI		181.274,994	388.736,05	19.177.316,09	70.206,55	430.521,58	90.488,79	111.016,17	1.515.239,81	557.133,69	491.035,73	468.425,10	6.558.455,52	33.116.720,02
ALTRES TAXES I ALTRES INGRES: RETENCIONS SIRENDIM, ESTALVI		181.274,994	388.736,05	19.177.316,09	70.206,55	430.521,58	90.488,79	111.016,17	1.515.239,81	557.133,69	491.035,73	468.425,10	6.558.455,52	33.116.720,02
Total Ingressos directes, indirectes, Taxes i altres ingressos		21.901.153,37	15.977.399,37	31.518.399,37	33.193.589,23	14.531.068,23	27.098.741,36	22.296.218,01	22.095.456,22	20.536.897,47	18.115.229,49	12.801.295,15	30.250.073,85	289.899.203,33
Transferències corrents														
DE L'ESTAT (DELEGACIONS D'ANDORRA)														
DE L'EXTERIOR (SEGURETAT VIUA)														
D'EMPRESES PÚBLIQUES I ALTRES ENTITATS PÚBLIQUES														
Total transferències corrents														
Ingressos Patrimònials														
INTERESSOS BASTRETES I PRESTEGES CONCEDITS														
INTERESSOS DE DIPÓSITS I DE COMPTES BANCARIS														
DISTRIBUCIÓ DE RESULTATS				3,55										0,00
RENDES D'IMMOBLES						1.124.120,38								0,00
CONFESSIONS ADMINISTRATIVES (IIV)								54.680,22						54.680,22
INGRESSOS DE D'ANDORRA														
INGRESSOS PROVENIENTS D'INVERSIONS REALS														
INGRESSOS PERDRES A REALITZAR				0,00										0,00
Total Ingressos Patrimònials		9.660.124,30	0,00	54.680,22	0,00	1.124.520,38	0,00	54.680,22	0,00	0,00	54,680,22	0,00	0,00	10.888.668,89
ACTIU FINANCER DE COBRAMENT		3.862.000,00	0,00	0,00	0,00	0,00	0,00	0,00	3,542,60	16,895,38	43,154,10	96,543,700,00	150,000,192,65	249.895.892,65
PASIU FINANCER DE COBRAMENT		24.825,63	-	8.085,86	823,22	-	14,59	-	-	-	-	3,391,25	36,186,41	57.510,05
Total Ingressos Presupostaris		33.452,37,22	15,977,399,37	37.600,51,90	32,276,226,84	15,656,898,61	27,098,741,36	21,919,470,40	21,789,732,38	20,273,592,83	17,102,966,90	109,351,396,40	180,286,426,91	532,855,386,34
Total Ingressos No Presupostaris		1.995,528,08	0,00	133,926,576,90	972,815,83	0,00	0,00	991,439,42	309,266,44	0,00	1,110,096,82	0,00	0,00	18.955,717,58
Despeses no Financeres														
DESPESES DE PERSONAL		6.198.694,02	6.078.300,96	6.180.950,77	6.026.300,08	5.877.820,96	5.931.785,08	5.870.536,71	5.984.082,34	6.055.179,74	6.093.947,55	6.095.897,43	11.438.021,11	77.854.027,95
CANJA ADQ. SEG. SOCIAL		2.330.340,56	1.236.025,46	1.232.760,73	1.273.744,94	1.242.008,92	1.217.393,64	1.235.403,21	1.230.446,18	1.236.806,39	1.229.288,15	1.246.806,39	1.255.178,27	16.693.743,80
CONSUMI DE BENS I SERVEIS		3.071.837,70	3.071.837,70	3.281.012,67	3.484.649,04	2.987.682,55	2.761.852,65	3.756.969,51	3.721.596,57	2.865.696,20	4.021.204,40	4.253.761,19	3.339.284,01	40.828.946,91
Renda de consum bens i serveis		3.109.851,98	3.071.837,70	3.281.012,67	3.190.105,61	2.903.311,56	2.427.730,28	3.191.120,90	3.922.631,14	2.610.186,28	3.037.136,25	4.068.098,45	3.072.136,25	37.302.200,33
Exploitat. del Centre Tractament Residus		154.304,66	0,00	0,00	324.543,43	694.670,79	334.102,37	604.846,61	192.953,43	235.509,92	306.732,89	185.623,72	302.147,76	3.825.746,38
TRANSFERÈNCIES CORRENTS		3.329.520,04	8.639.491,27	5.259.745,93	9.690.186,91	5.620.640,55	6.160.162,83	4.253.358,62	6.738.150,51	7.470.778,77	10.385.999,84	7.386.317,15	11.054.299,41	88.355.652,91
INVERSIÓ		5.551.287,55	6.660.206,26	7.469.814,28	7.537.765,92	7.691.936,05	2.603.724,20	2.351.045,90	2.779.832,98	4.472.667,40	3.813.434,82	8.015.311,38	4.745.515,93	63.290.541,36
Renda Inverció		5.551.287,55	6.660.206,26	7.469.814,28	7.537.765,92	7.691.936,05	2.603.724,20	2.351.045,90	2.680.759,96	4.373.595,28	3.714.362,20	7.914.114,06	4.642.318,61	62.822.120,51
C ambidorsal, contracte del Centre de Tractament de Residus		0,00	0,00	282.874,60	94.956,11	36.892,52	193.985,06	0,00	99.072,62	99.072,62	99,072,62	101,197,32	118,158,55	1.188.158,55
PASIU FINANCER DE PAGAMENT														0,00
ACTIU FINANCER DE PAGAMENT														0,00
TRANSFERÈNCIES DE CAPITAL		12.445.944,45	917.474,11	144.487,28	13.241.432,23		1.032.688,18	16.680.128,51	375.458,33	3.880.279,42	12.833.748,67	615.930,05	338.237,00	62.595.803,23
REGULIÓ BANCUS 2008							0,00	0,00	0,00					0,00
PAGAMENTS EXTRA PRESUPOSTARIS														
IIT COMUNS (EXTRAPRESUPOSTARI)														
RETENCIONS SIRENDIMS ESTALVI														
PAGAMENTS DIFERITS														
Total despeses no financeres		33.319.949,26	27.996.914,34	23.668.781,66	42,218.821,08	23.400.478,93	33.660.238,38	35,277.719,01	21,519.732,95	26,010.005,24	39,487.720,23	27,623.936,77	32,710.135,73	367.984.433,80
Despeses Financeres														
DESPESES BANCARIES		127,18	139,56	12,25	250,96	347,56	207,82	306,61	271,541	188,40	524,31	295,03	519,99	297,66
INTERESSOS POLISSA		216.865,61	130.887,12	1.228.679,07	1.469.911,35	756.009,72	624.796,38	404.484,43	386.279,22	796.876,92	615.009,62	79.779,49	1.563.628,97	6.650.208,10
P. base de cr dit		216.865,61	130.887,12	1.228.679,07	1.469.911,35	756.009,72	624.796,38	404.484,43	386.279,22	796.876,92	615.009,62	79.779,49	1.563.628,97	6.650.208,10
Ingressos contracte concessió del Centre de Tractament de Residus		0,00	0,00	948.822,37	313.574,15	629.184,72	313.574,15	313.574,15	0,00	311.494,00	311.494,00	311.494,00	948.822,37	3.446.382,21
INTERESSOS A LLARG TERMINI														2.519.975,01
Total despeses financeres		216.992,79	131.026,68	1.228.691,32	1.466.690,39	756.357,28	623.044,20	404.790,04	383.563,81	797.065,32	615.533,93	80.074,52	4.084.123,97	9.469.885,45
ACTIU FINANCER DE PAGAMENT														
PASIU FINANCER DE PAGAMENT		85.000,00	1.400,00	29.756,00	23.624,10	575,98	952,62	0,00	0,00	0,00	0,00	0,00	0,00	141.008,70
Total Actiu i Passiu Financer de pagament		85.000,00	1.400,00	29.756,00	23.624,10	575,98	952,62	0,00	0,00	0,00	0,00	0,00	0,00	141.008,70
Total Despeses presupostaris rtes		33.621.942,05	28.138.837,04	24.827.226,98	41.009.740,27	24.137.412,19	22.343.543,98	34.619.076,63	21.234.930,32	26.807.076,56	38.993.137,36	27.704.011,23	36.254.259,70	360.900.510,37
Total Despeses No presupostaris rtes		0,00	1.395.528,08	957.741,30	957.741,30	0,00	13.943.651,42	991.435,42	309.266,44	0,00	1.110.096,82	0,00	0,00	18.955.717,58
Saldo Final		-361.990.741,99	-375.175.907,48	-348.576.007,57	-357.692.456,57	-366.193.380,15	-373.381.034,19	-388.752.631,42	-388.196.929,36	-394.730.407,07				

XECES EMESOS PENDENTS DE CÀRREC BANCARI

Entitat	2006	2007	2008	2009	TOTAL
EUROS	505,24	29.955,30	61.989,78	68.917,47	161.367,79
Crèdit Andorrà	194,04	61.914,78	65.314,08	67.649,60	195.072,50

V.
COMPTE D'ENDEUTAMENT

ESTAT DEL ROMANENT DE TRESORERIA

Conceptes	Saldo al 31/12/10
1 (+) Drets pendents de cobrament	56.559
Del pressupost corrent	36.785
De pressupostos tancats	19.498
D'operacions no pressupostàries	276
De cobrament dubtós	
2 (-) Obligacions pendents de pagament	49.805
Del pressupost corrent	21.693
De pressupostos tancats	195
D'operacions no pressupostàries	27.822
Obligacions pagades pendents d'aplicació definitiva	95
3 (+) Fons líquids	7.506
I. Romanent de tresoreria afectat	71.057
II. Romanent de tresoreria no afectat	-56.796
III. Romanent de tresoreria total (1-2+3)=(I+II)	14.261

ENDEUTAMENT A CURT TERMINI

Pòlissa de crèdit en EUROS	Tipus de Prèstec	Tipus d'interès	Data venciment	Límit	Disposat al 31/12/2010 en milers d'euros (en data operació)
Andbanc (1era. Pòlissa)	Prèstec Sindicat	1,271%	25/03/2011	23.545	21.179
Andbanc (2ona. Pòlissa)	Prèstec Sindicat	1,271%	23/01/2011	10.995	10.995
Andbanc (3era. Pòlissa)	Prèstec Sindicat	1,271%	25/03/2011	7.129	7.129
Andbanc (4arta. Pòlissa)	Prèstec Sindicat	1,271%	25/03/2011	9.177	9.177
Andbanc (5ena. Pòlissa)	Prèstec Sindicat	1,271%	09/09/2011	3.680	3.680
Banca Privada d'Andorra (1era. Pòlissa)	Prèstec Sindicat	1,271%	25/03/2011	15.426	13.348
Banca Privada d'Andorra (2ona. Pòlissa)	Prèstec Sindicat	1,271%	23/01/2011	7.204	7.204
Banca Privada d'Andorra (3era. Pòlissa)	Prèstec Sindicat	1,271%	25/03/2011	4.671	4.671
Banca Privada d'Andorra (4arta. Pòlissa)	Prèstec Sindicat	1,271%	25/03/2011	6.012	6.012
Banca Privada d'Andorra (5ena. Pòlissa)	Prèstec Sindicat	1,271%	09/09/2011	2.411	2.411
Crèdit Andorrà (1era. Pòlissa)	Prèstec Sindicat	1,271%	25/03/2011	28.887	32.709
Crèdit Andorrà (2ona. Pòlissa)	Prèstec Sindicat	1,271%	23/01/2011	13.490	13.452
Crèdit Andorrà (3era. Pòlissa)	Prèstec Sindicat	1,271%	25/03/2011	8.747	8.747
Crèdit Andorrà (4arta. Pòlissa)	Prèstec Sindicat	1,271%	25/03/2011	11.259	11.246
Crèdit Andorrà (5ena. Pòlissa)	Prèstec Sindicat	1,271%	09/09/2011	4.515	4.515
Banca Mora (1era. Pòlissa)	Prèstec Sindicat	1,271%	25/03/2011	20.102	17.098
Banca Mora (2ona. Pòlissa)	Prèstec Sindicat	1,271%	23/01/2011	9.387	9.380
Banca Mora (3era. Pòlissa)	Prèstec Sindicat	1,271%	25/03/2011	6.087	6.087
Banca Mora (4arta. Pòlissa)	Prèstec Sindicat	1,271%	25/03/2011	7.835	7.835
Banca Mora (5ena. Pòlissa)	Prèstec Sindicat	1,271%	09/09/2011	3.142	3.142
BancSabadell d'Andorra (1era. Pòlissa)	Prèstec Sindicat	1,271%	25/03/2011	3.370	2.270
BancSabadell d'Andorra (2ona. Pòlissa)	Prèstec Sindicat	1,271%	23/01/2011	1.574	1.574
BancSabadell d'Andorra (3era. Pòlissa)	Prèstec Sindicat	1,271%	25/03/2011	1.020	1.020
BancSabadell d'Andorra (4arta. Pòlissa)	Prèstec Sindicat	1,271%	25/03/2011	1.313	1.313
BancSabadell d'Andorra (5ena. Pòlissa)	Prèstec Sindicat	1,271%	09/09/2011	527	527
Total				211.505	206.722

DEUTE PÚBLIC A LLARG TERMINI

ENTITATS BANCÀRIES	Data emissió	Tipus d'interès	Data de venciment	Saldo al 31/12/2010 (en milers d'euros)
Andorra Bancagrícol Reig, SA	31/12/2009	Euríbor	31/12/2013	55.506
Banca Privada d'Andorra, SA	31/12/2009	Euríbor	31/12/2013	31.577
Crédit Andorrà, SA	31/12/2009	Euríbor	31/12/2013	103.430
Banc Internacional d'Andorra, SA-Banca Mora, SAU	31/12/2009	Euríbor	31/12/2013	57.917
BancSabadell d'Andorra	31/12/2009	Euríbor	31/12/2013	11.570
Total				260.000

Milers d'euros

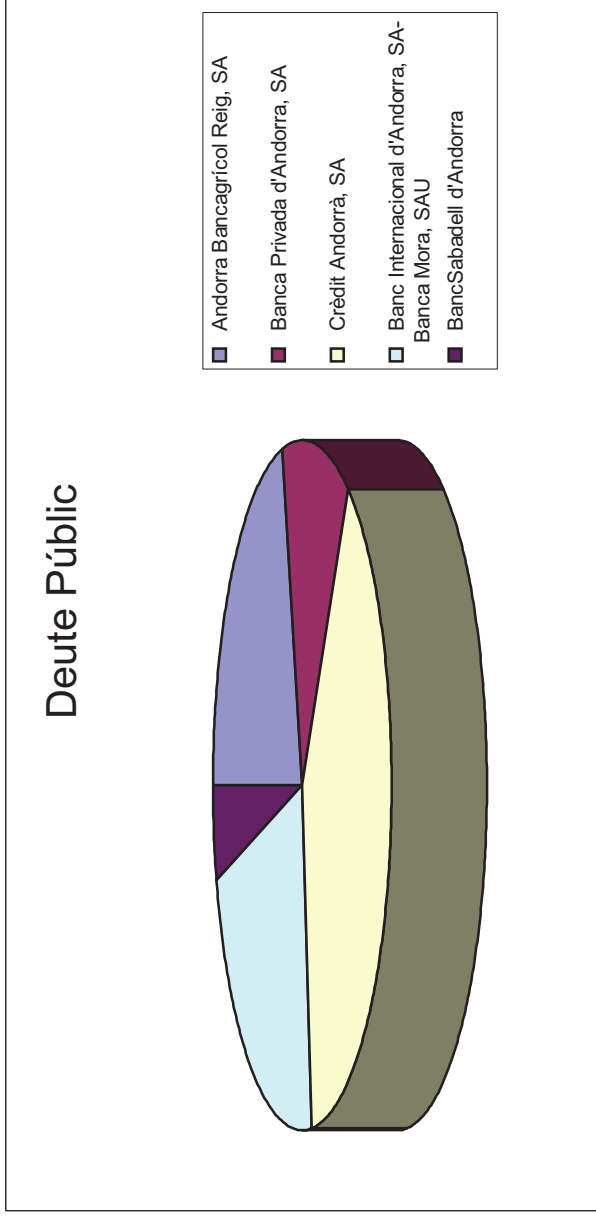

VI.
DOCUMENTS ANNEXOS

BALANÇ CONSOLIDAT AL 31/12/2010

Compte	Designació	Actiu	Passiu	Saldo Actiu	Saldo Passiu
00000	PRESSUPOST DE L'EXERCICI CORRE	899.859.551,2200	512.313.146,4700	387.546.404,7500	
000***	PRESSUPOST DE L'EXERCICI CORRE	899.859.551,2200	512.313.146,4700	387.546.404,7500	
00100	PRESSUPOST DE DESPESES: CRÈDIT	57.663.741,8400	57.663.741,8400		
001***	PRESSUPOST DE DESPESES: CRÈDIT	57.663.741,8400	57.663.741,8400		
00200	PRESSUPOST DE DESPESES: MODIFI	30.864.602,7300	30.864.602,7300		
00210	SUPLEMENTS DE CRÈDIT	20.451.830,4800	20.451.830,4800		
00220	AMPLIACIONS DE CRÈDIT				
002300	TRANSFERÈNCIES DE CRÈDIT	39.147.948,0400	39.147.948,0400		
002400	INCORPORACIONS DE ROMANENTS DE	95.130.099,5500	95.130.099,5500		
002500	CRÈDITS GENERATS PER INGRESSOS	247.535.966,2300	247.535.966,2300		
002700	AJUSTAMENTS PER PRÒRROGA PRESS	293.859.308,0300	293.859.308,0300		
002***	PRESSUPOST DE DESPESES: MODIFI	726.989.755,0600	726.989.755,0600		
003000	CRÈDITS DISPONIBLES	757.092.859,0200	782.036.516,1500		24.943.657,1300
003***	PRESSUPOST DE DESPESES: CRÈDIT	757.092.859,0200	782.036.516,1500		24.943.657,1300
004000	PRESSUPOST DE DESPESES: DESPES	720.561.891,7300	720.561.891,7300		
004***	PRESSUPOST DE DESPESES: DESPES	720.561.891,7300	720.561.891,7300		
005000	PRESSUPOST DE DESPESES: DESPES	735.782.179,1800	1.456.344.070,9100		720.561.891,7300
005***	PRESSUPOST DE DESPESES: DESPES	735.782.179,1800	1.456.344.070,9100		720.561.891,7300
006000	PRESSUPOST D'INGRESSOS:PREVISI	357.959.144,1100	357.959.144,1100		
006***	PRESSUPOST D'INGRESSOS: PREVIS	357.959.144,1100	357.959.144,1100		
008000	PRESSUPOST D'INGRESSOS:PREVISI	975.918.288,2200	617.959.144,1100	357.959.144,1100	
008***	PRESSUPOST D'INGRESSOS: PREVIS	975.918.288,2200	617.959.144,1100	357.959.144,1100	
00****	DE CONTROL PRESSUPOSTARI.EXERC	5.231.827.410,3800	5.231.827.410,3800		
0*****	COMPTES DE CONTROL PRESSUPOSTA	5.231.827.410,3800	5.231.827.410,3800		
100001	PATRIMONI.	173.595.695,2154	531.570.005,6429		357.974.310,4275
100002	PATRIMONI C.N.I.A.		549.684,6100		549.684,6100
100***	PATRIMONI	173.595.695,2154	532.119.690,2529		358.523.995,0375
107001	PATRIMONI LLIURAT EN ADSCRIPCI	1.795.605,1300		1.795.605,1300	
107***	PATRIMONI LLIURAT EN ADSCRIPCI	1.795.605,1300		1.795.605,1300	
108001	PATRIMONI LLIURAT EN CESSIÓ	113.567.830,8700		113.567.830,8700	
108***	PATRIMONI LLIURAT EN CESSIÓ	113.567.830,8700		113.567.830,8700	
109001	PATRIMONI TRANSFERIT A UNA ADM	2.246.376,2700		2.246.376,2700	
109***	PATRIMONI TRANSFERIT	2.246.376,2700		2.246.376,2700	
10****	PATRIMONI	291.205.507,4854	532.119.690,2529		240.914.182,7675
121001	RESULTATS NEGATIUS ANYS ANTERI	46.735.064,4800	34.903.860,3672	11.831.204,1128	
121***	RESULTATS NEGATIUS D'EXERC.TAN	46.735.064,4800	34.903.860,3672	11.831.204,1128	
129005	RESULTATS DE L'EXERCICI	24.952.331,1530	24.952.331,1530		
129***	RESULTATS DE L'EXERCICI	24.952.331,1530	24.952.331,1530		

BALANÇ CONSOLIDAT AL 31/12/2010

Compte	Designació	Actiu	Passiu	Saldo Actiu	Saldo Passiu
12***	RESULTATS PENDENTS D'APLICACIO	71.687.395,6330	59.856.191,5202	11.831.204,1128	
150001	ANDBANC	103.456.300,0000	158.962.300,0000		55.506.000,0000
150002	BANCA PRIVADA D'ANDORRA		31.577.000,0000		31.577.000,0000
150003	BANC INTERNACIONAL		36.379.000,0000		36.379.000,0000
150004	CREDIT ANDORRA		103.430.000,0000		103.430.000,0000
150005	BANCA MORA		21.538.000,0000		21.538.000,0000
150008	BANCSABADELL D'ANDORRA	335.112.668,5500	346.682.668,5500		11.570.000,0000
150***	OBLIGACIONS I BONOS	438.568.968,5500	698.568.968,5500		260.000.000,0000
15****	EMPRESTICS I ALTRES EMIS.AN+L.	438.568.968,5500	698.568.968,5500		260.000.000,0000
173001	PROVEÏDORS D'IMMOBILITZAT A LL	47.543.429,4700	168.576.192,0300		121.032.762,5600
173***	PROVEÏDORS D'IMMOBILITZAT A LL	47.543.429,4700	168.576.192,0300		121.032.762,5600
17****	FINANCIACIO BASICA	47.543.429,4700	168.576.192,0300		121.032.762,5600
1*****	FINANCIACIO BASICA	849.005.301,1384	1.459.121.042,3531		610.115.741,2147
200100	TERRENYS I BENS NATURALS D'US	74.181.251,1300		74.181.251,1300	
200***	TERRENYS I BENS NATURALS	74.181.251,1300		74.181.251,1300	
201100	INFRAESTRUCTURES I ALTRES BENS	523.719.660,6700	178.285,3900	523.541.375,2800	
201200	OBRES EN CURS	138.000.487,3300	7.393.004,6200	130.607.482,7100	
201***	INVERS.DESTINADES US GENERAL	661.720.148,0000	7.571.290,0100	654.148.857,9900	
208100	BENS DEL PATRIMONI HISTORIC, A	14.884.268,5100		14.884.268,5100	
208***	BENS DEL PATRIMONI HIST +RIC, A	14.884.268,5100		14.884.268,5100	
20****	INVERS.DESTINADES US GENERAL	750.785.667,6400	7.571.290,0100	743.214.377,6300	
210100	DESPESES DE RECERCA I DESENVOL	9.358.724,5500	428.070,2800	8.930.654,2700	
210***	DESPESES DE RECERCA I DESENVOL	9.358.724,5500	428.070,2800	8.930.654,2700	
215001	PROGRAMES INFORMÀTICS	7.238.096,6400		7.238.096,6400	
215100	APLICACIONS INFORMÀTIQUES	11.936.474,1800	39.738,7900	11.896.735,3900	
215***	APLICACIONS INFORMÀTIQUES	19.174.570,8200	39.738,7900	19.134.832,0300	
21****	INMOVILITZAT IMMATERIAL	28.533.295,3700	467.809,0700	28.065.486,3000	
220100	TERRENYS I BENS NATURALS	56.765.596,4200		56.765.596,4200	
220***	TERRENYS I BENS NATURALS	56.765.596,4200		56.765.596,4200	
221100	CONSTRUCCIONS	159.834.386,6800	137.109.813,8300	22.724.572,8500	
221200	EDIFICIS I ALTRES CONSTRUCCION	335.856.838,9700	9.541.621,8000	326.315.217,1700	
221***	CONSTRUCCIONS	495.691.225,6500	146.651.435,6300	349.039.790,0200	
222100	INSTAL-LACIONS TÈCNIQUES	20.725.732,6600	301.708,4000	20.424.024,2600	
222***	INSTAL-LACIONS TÈCNIQUES	20.725.732,6600	301.708,4000	20.424.024,2600	
223100	MAQUINÀRIA	8.058.569,9000		8.058.569,9000	
223***	MAQUINÀRIA	8.058.569,9000		8.058.569,9000	
224100	UTILLATGE	7.240.686,1000	299,9000	7.240.386,2000	
224***	ESTRIS	7.240.686,1000	299,9000	7.240.386,2000	

BALANÇ CONSOLIDAT AL 31/12/2010

Compte	Designació	Actiu	Passiu	Saldo Actiu	Saldo Passiu
226100	MOBILIARI	9.958.736,7200		9.958.736,7200	
226***	MOBILIARI	9.958.736,7200		9.958.736,7200	
227100	EQUIPS PER A PROCESSOS D'INFOR	10.603.757,9400	39.745,0200	10.564.012,9200	
227***	EQUIPS PER PROCESSOS D'INFORM.	10.603.757,9400	39.745,0200	10.564.012,9200	
228100	ELEMENTS DE TRANSPORT	6.843.137,0700	192.718,5900	6.650.418,4800	
228101	CAMIONS	7.816.807,0500	385.442,5800	7.431.364,4700	
228107	VEHICLES ESPECIALS	202.326,2700		202.326,2700	
228***	ELEMENTS DE TRANSPORT	14.862.270,3900	578.161,1700	14.284.109,2200	
229100	ALTRE IMMOBILITZAT MATERIAL	159.653,5900		159.653,5900	
229200	IMMOB. MAT. PENDENT2010	2.708.088.132,0419	2.701.688.002,3119	6.400.129,7300	
229***	ALTRES IMMOBILITZATS MATERIALS	2.708.247.785,6319	2.701.688.002,3119	6.559.783,3200	
22****	IMMOBILITZAT MATERIAL	3.332.154.361,4119	2.849.259.352,4319	482.895.008,9800	
250100	COMPANYIA D'AIGÜES POTABLES	3.876,5300		3.876,5300	
250101	RAMADERS D'ANDORRA	88.709,1300		88.709,1300	
250102	FUNDACIÓ THEMIS	99.076,8500		99.076,8500	
250103	RTVA, S.A.	601.012,1000		601.012,1000	
250105	C.T.R.A., S.A.	986.910,0000		986.910,0000	
250106	ANDORRA TURISME S.A.	100.000,0000		100.000,0000	
250107	CATSA	450,7600		450,7600	
250108	ANDORRA DESENVOLUPAMENT INVERS	60.000,0000		60.000,0000	
250109	FUNDACIÓ RAMON LLULL	35.000,0000		35.000,0000	
250110	FUNDACIÓ ONCA	51.000,0000		51.000,0000	
250111	FUNDACIÓ ENA	34.000,0000		34.000,0000	
250201	AUTES T.C. ANDBANC	179.978,9100		179.978,9100	
250204	AUTES T.C. CRÈDIT ANDORRÀ	87.955,2294		87.955,2294	
250205	AUTES T.C. BANCA MORA	530.617,9746		530.617,9746	
250301	INSTITUT NACIONAL DE FINANCES	12.020.242,0900		12.020.242,0900	
250***	INVERS.FINANC.PERMAN.EN CAPITA	14.878.829,5740		14.878.829,5740	
252020	BEQUES I CREDITOS CONCEDITS	283.965,1600	47.967,0800	235.998,0800	
252030	CRÈDITS EMANCIPIACIÓ HABITATGE	2.231,0000	1.256,0000	975,0000	
252***	CRÈDITS A LLARG TERMINI	286.196,1600	49.223,0800	236.973,0800	
257001	INTER.CRÈDITS ESTUDIANTS	14.096,6300	7.510,2400	6.586,3900	
257***	INTERESSOS A LL/TERM.DE CRÈDIT	14.096,6300	7.510,2400	6.586,3900	
25****	INVERSIONS FINANCERES PERMANEN	15.179.122,3640	56.733,3200	15.122.389,0440	
265001	DIPOSITOS LLOGUERS	12.737,1900		12.737,1900	
265***	DIPOSITOS CONSTITUITS A LL/TERM	12.737,1900		12.737,1900	
26****	FIANCES I DIPOSITOS A LL/TERMIN	12.737,1900		12.737,1900	
271001	DESPESES FINAN. DIFERIDES VALO	3.124.873,9800		3.124.873,9800	

BALANÇ CONSOLIDAT AL 31/12/2010

Compte	Designació	Actiu	Passiu	Saldo Actiu	Saldo Passiu
271***	DESPESES FINANCERES DIFERIDES	3.124.873,9800		3.124.873,9800	
272001	DESPESES FINANCERES DIFERIDES	44.667.465,7300	3.879.079,1500	40.788.386,5800	
272***	DESPESES FINANCERES DIFERIDES	44.667.465,7300	3.879.079,1500	40.788.386,5800	
27****	DESPESES A DISTRIB. EN VARIS EX	47.792.339,7100	3.879.079,1500	43.913.260,5600	24.757.741,7500
281001	AMORTIT. ACUMUL. IMMO. IMMATERIAL	192.910,2100	24.950.651,9600		24.757.741,7500
281***	AMORTITZA. ACUMUL. IMMOB. IMMATER	192.910,2100	24.950.651,9600		
282001	AMORTITZACIÓ ACUMULADA DE L'IM	84.388.010,4900	84.388.010,4900		35.393.349,0900
282210	AMORTITZACIÓ ACUMULADA EDIFICI	32.829.526,4200	68.222.875,5100		4.060.811,8300
282220	AMORTITZACIÓ ACUMULADA INSTAL-	204.011,4200	4.264.823,2500		20.965.396,5000
282230	AMORTITZACIÓ ACUMULADA MAQUINA		20.965.396,5000		6.587.280,9400
282240	AMORTITZACIÓ ACUMULADA UTILLAT	299,9000	6.587.580,8400		8.014.779,3200
282260	AMORTITZACIÓ ACUMULADA MOBILIA		8.014.779,3200		6.093.708,2500
282270	AMORTITZACIÓ ACUMULADA EQUIPS	5.544.296,5300	11.638.004,7800		1.131.443,8100
282271	AMORTITZACIÓ ACUMULADA (OFIMÀTI	6.239,7800	1.137.683,5900		8.380.284,7500
282280	AMORTITZACIÓ ACUMULADA ELEMENT	183.380,4600	8.563.665,2100		546.681,4700
282281	AMORTITZACIÓ ACUMULADA (CAMIONS	159.175,5800	705.857,0500		32.553,8100
282282	AMORTITZACIÓ ACUMULADA (MOTOS)		32.553,8100		74.884,2000
282290	AMORTITZACIÓ ACUMULADA ALTRE I		74.884,2000		
282***	AMORTITZACIÓ ACUMULADA DE L'IM	123.314.940,5800	214.596.114,5500		91.281.173,9700
28****	AMORTIT. ACUMUL. DE L'IMMOBILIT	123.507.850,7900	239.546.766,5100		116.038.915,7200
297001	PROVISIÓ DEPREC. VALORS NEGOC. L	25.595,6700	1.613.517,7700		1.587.922,1000
297***	PROVISIÓ PER DEPRECIACIÓ VALOR	25.595,6700	1.613.517,7700		1.587.922,1000
29****	PROVISIONS D'IMMOBILITZAT	25.595,6700	1.613.517,7700		1.587.922,1000
2*****	IMMOBILITZAT	4.297.990,970,1459	3.102.394,548,2619	1.195.596,421,8840	
325001	MATERIAL DIVERS	43.927,6600	4.209,8200	39.717,8400	
325002	MATERIAL DIVERS EN CONSIGNA	319.991,6900	30.327,0000	289.664,6900	
325***	MATERIAL DIVERS	363.919,3500	34.536,8200	329.382,5300	
328001	MATERIAL D'OFICINA	400.062,9700	218.597,2700	181.465,7000	
328***	MATERIAL D'OFICINA	400.062,9700	218.597,2700	181.465,7000	
32****	COMERCIALS	763.982,3200	253.134,0900	510.848,2300	
3*****	EXISTÈNCIES	763.982,3200	253.134,0900	510.848,2300	
400001	CRED. PER OBL. RECON. ANYS SENARS	73.329.692,7200	73.437.319,4700		107.626,7500
400002	CRED. PER OBL. RECON. ANYS PARELL	585.919.744,5100	607.428.494,3711		21.508.749,8611
400***	CREDITORS PER OBLIG. RECONEGUDE	659.249.437,2300	680.865.813,8411		21.616.376,6111
408006	I.P.I.	190.179,9400	194.650,3400		4.470,4000
408007	I.A.C.	35.936,0000	53.817,5800		17.881,5800
408040	PLUSVALUES	1.356.270,5100	1.388.668,1900		32.397,6800
408050	SOBRE TRANSMISSIONS INTERVIUS	37.300,0100	37.300,0100		

BALANÇ CONSOLIDAT AL 31/12/2010

Compte	Designació	Actiu	Passiu	Saldo Actiu	Saldo Passiu
408101	COMPULSA DOCUMENTS, LEGAL.SIGN	25,7400	25,7400		
408111	LLICENCIES, PERMISOS I AUTORIT	38.348,8500	38.348,8500		
408131	CERTIFICATS	150,1000	150,1000		108,0000
408141	TRANSPORT ESCOLAR I ESQUI	16.873,8400	16.981,8400		
408151	PASSAPORTS	1.212,6600	1.212,6600		618,5400
408161	REG.DE SOCIETATS,VEH.MARQ.I CO	24.374,9300	24.993,4700		15.205,7600
408200	IMI	1.022.815,3800	1.038.021,1400		
408201	ALTRES PREUS PUBLICS.DE SERV.I	736,2000	736,2000		
408311	SOLICITUTS,IMPRESSOS,CART.BING	229,4400	229,4400		
408331	FOTOCÒPIES I APUNTS FOTOCOPIAT	2,5600	2,5600		
408341	PLANOLS, MAPES I FOTOS	160,8000	160,8000		
408361	LLISTATS INF.FRAMESES I PROJEC	60.117,6900	60.117,6900		
408381	SOL-LICITUD AUTORITZACIÏ TREBA	407,8000	407,8000		
408450	DEVOLUCIONS I.S.I.	572.454,0600	572.454,0600		605,4000
408500	TAXA DE COMERÇ	14.864,4000	15.469,8000		
408510	TAXA DE VEHICLES	686,8000	686,8000		
408530	TAXES SOBRE MARQUES	727,0000	727,0000		
408810	ALTRES ENTITATS(DES.JUSTIFICAR	1.745,9700	3.200,8700		1.454,9000
408900	SANCIONS I INFRACCIONS	1.996,3000	1.996,3000		
408920	DANYS I IMPREVISTOS	14.799,1200	15.401,8200		602,7000
408930	RECARRECS	44,3400	44,3400		
408940	DIPOSITONS REBUTS A C/TERMINI	8.855,4600	11.955,4600		3.100,0000
408961	SUBVENCIONS SEGURETAT VIAL	137,2100	137,2100		
408***	CREDITORS PER DEVOLUCIO D'ING.	3.401.453,1100	3.477.898,0700		76.444,9600
40****	CREDITORS PRESSUPOSTARIS	662.650.890,3400	684.343.711,9111		21.692.821,5711
410000	DOCUMENTS ACREDITATIUS PER REL	15.013.860,9000	15.013.860,9000		
410001	XECS BANCARIS	7.386.634,7500	7.386.634,7500		
410003	TRANSFERENCIES	204.827.201,4900	204.827.201,4900		
410004	CÀRREC DE DESPESES BANCARIES	281.579.164,0185	281.579.164,0185		
410005	CÀRRECS DOMICILIATS	3.617.958,1235	3.617.958,1235		
410006	NOMINA	93.532.480,6800	93.532.480,6800		
410007	PER COMPENSACIÓ	71.962.239,8044	71.962.239,8044		
410008	TARJA DE CRÈDIT	61.924,9308	61.924,9308		2.504,8900
410009	IMPOST CONSUM (MINISTERIS)	71.375,1800	73.880,0700		
410010	CRED.NO PRES.FRAS.PEND.DE REBR	24.291.611,5235	41.450.589,4233		17.158.977,8998
410012	C.A.S.S. PATRONAL	12.182.648,5000	13.914.482,5000		1.731.834,0000
410020	REINTEGRAMENT DES A JUSTIFICAR	25.147,3074	28.979,8674		3.832,5600
410***	PAGAM.ORDENATS PER OBLIG.RECON	714.552.247,2081	733.449.396,5579		18.897.149,3498

BALANÇ CONSOLIDAT AL 31/12/2010

Compte	Designació	Actiu	Passiu	Saldo Actiu	Saldo Passiu
414001	CREDITORS PER ISI/IMI SUPORTAT	72.814,5030	72.814,5030		
414***	CREDITORS PER ISI/IMI SUPORTAT	72.814,5030	72.814,5030		
419010	CREDITORS DE NÒMINA	78.844.386,1600	78.844.386,1600		185.622,5900
419040	DEPARTAMENT D'AGRICULTURA		185.622,5900		7.545.873,4200
419041	RETENCIONS DE GARANTIA	2.642.299,7700	10.188.173,1900		2.028.566,1500
419062	CORPORACIONS LOCALS		2.028.566,1500		
419***	ALTRES CREDITORS NO PRESSUPOST	81.486.685,9300	91.246.748,0900		9.760.062,1600
41****	PAGAM.ORDENATS PER OBLIG.RECON	796.111.747,6411	824.768.959,1509		28.657.211,5098
430050	SOBRE TRANSMISSIONS INTERVUIUS	25.357.069,6000	22.546.727,1600	2.810.342,4400	
430100	IMPOST S/ PLUSVALUES	3.316.296,4800	2.589.847,8400	726.448,6400	
430200	IMI	48.028.124,2600	43.943.383,4700	4.084.740,7900	
430300	CÀNON FEDA	11.098.633,3600	10.218.764,5700	879.868,7900	
430310	CANON ANDORRA TELECOM	13.919.906,0400	12.960.668,2200	959.237,8200	
430320	CÀNON I.T.V.	328.081,3200	273.401,1000	54.680,2200	
430330	CÀNON MARQUESINES BUS EXPRES	8.721,8000	8.721,8000		
430400	SOBRE CONSUM	26.840.776,9000	23.566.026,0400	3.274.750,8600	
430410	REEMBORSAMENT TEC	1.224.972,5100	1.158.953,6400	66.018,8700	
430420	TAXES SOBRE EL BINGO	2.231.193,6000	2.231.193,6000		
430450	I.S.I.	102.089.135,9000	99.638.292,4200	2.450.843,4800	
430460	I.P.I.	4.885.397,7000	4.761.688,5900	123.709,1100	
430470	I.A.C.	10.534.670,9100	9.720.707,9900	813.962,9200	
430480	IMPOSTOS ESPECIALS DUANA	70.873.433,4000	66.223.629,2100	4.649.804,1900	
430500	TAXA DE COMERÇ	6.495.528,2100	4.811.435,5100	1.684.092,7000	
430510	TAXA DE VEHICLES	5.381.540,9400	4.749.815,6600	631.725,2800	
430520	TAXES JUDICIALS	14.495.876,1000	14.495.876,1000		
430530	TAXES SOBRE MARQUES	363.695,8900	363.115,1900	580,7000	
430540	TAXA NOTARIAL	182.931,1600	182.931,1600		
430650	SEGURETAT VIAL	43.728,0000	43.728,0000		
430700	INTERESSOS CRÈD.CONCEDITS LL/P	9.532,6000	9.532,6000		
430730	INTERESSOS DIPÒSITS FINANCERS	377.512,8600	377.512,8600		
430750	INTERESSOS DE DEMORA	1.300,0100	1.300,0100		
430801	F.E.D.A.	633.026,0400	256.104,6200	376.921,4200	
430802	ANDORRA TELECOM	394.675,9600	162.297,4900	232.378,4700	
430805	MUTUA D'AIGÜES	92.265,7700	245,6000	92.020,1700	
430810	ALTRES ENTITATS	209.713,9800	203.340,8900	6.373,0900	
430900	SANCIONS I INFRACCIONS	1.605.471,2400	1.285.730,6700	319.740,5700	
430920	DANYS I IMPREVISTOS	42.525.055,1892	30.969.923,0992	11.555.132,0900	
430930	RECÀRRECS	2.227.437,2600	1.593.767,2300	633.670,0300	

BALANÇ CONSOLIDAT AL 31/12/2010

Compte	Designació	Actiu	Passiu	Saldo Actiu	Saldo Passiu
430950	FIANCES CONCURSOS I SUBHASTES	557.992,286,7100	557.970,744,0200	21.542,6900	
430960	MONEDES MANUAL DIGEST	14.068,0000	14.068,0000		
430970	DEUTORS VARIS	30.828,9800	22.893,1200	7.935,8600	
430***	DEUTORS PER DRETS RECONEGUTS	953.812.888,6792	917.356.367,4792	36.456.521,2000	
431050	SOBRE TRANSMIS.INTERVIUS.PPT.T	8.954.330,5000	8.942.308,9900	12.021,5100	
431100	IMPOST S/ PLUSVALUES	623.237,9300	623.237,9300		
431200	IMI.PPT.TANCATS	3.690.834,8500	3.690.834,8500		
431320	CANON I.T.V. PPTT.TANCATS	54.680,2200	54.680,2200		
431400	SOBRE CONSUM.PPTTANCATS	1.557.759,8100	1.557.759,8100		
431410	REEMBORSAMENT TEC.PPTTANCATS	75.669,6200	75.669,6200		
431420	TAXES S/EL BINGO.PPT.TANCATS	1.792,0900	1.792,0900		
431450	ISI PPT.TANCATS	5.157.006,5300	1.661.702,6900	3.495.303,8400	
431460	I.P.I. PPT.TANCATS	279.886,6600	77.898,5000	201.988,1600	
431470	I.A.C. PPT.TANCATS	728.667,9900	694.260,9000	34.407,0900	
431480	IMPOSTOS ESPECIALS DUANA	6.445.705,8800	6.445.705,8800		
431500	TAXA COMERÇ ANY 2008	1.343.020,4000	75.742,9000	1.267.277,5000	
431501	TAXES COMERÇ ANY 2009	1.562.255,9000	128.571,6000	1.433.684,3000	
431506	TAXES COMERÇ ANY 2004	729.639,3000	8.189,4000	721.449,9000	
431507	TAXES COMERÇ ANY 2005	815.348,4000	10.670,9000	804.677,5000	
431508	TAXES COMERÇ ANY 2006	909.495,5000	23.751,0000	885.744,5000	
431509	TAXES COMERÇ ANY 2007	1.091.505,2000	33.828,2000	1.057.677,0000	
431510	TAXA VEHICLES ANY 2008	528.590,2300	28.019,5300	500.570,7000	
431511	TAXA VEHICLES ANY 2009	611.840,0800	68.196,2800	543.643,8000	
431516	TAXA VEHICLES ANY 2004	246.604,0400	4.956,9800	241.647,0600	
431517	TAXA VEHICLES ANY 2005	289.467,8500	8.010,8700	281.456,9800	
431518	TAXA VEHICLES ANY 2006	325.511,1400	16.768,3000	308.742,8400	
431519	TAXES VEHICLES ANY 2007	425.657,5900	23.045,1000	402.612,4900	
431520	TAXES JUDICIALS.PPT.TANCATS	768.314,8500	768.314,8500		
431530	TAXES S/MARQUES.PPT.TANCATS	1.733,6000	1.733,6000		
431700	INTERS..CRED.CONCED.LL/P.PPT.	2.240,9700	1.102,4700	1.138,5000	
431730	INTERS.DIPOSITIS FINANCERS.PPT.	229.752,0800	229.752,0800		
431750	INTERESSOS DE DEMORA.PPT.TANCA	21,3400		21,3400	
431801	F.E.D.A.	201.753,5500	71.665,1800	130.088,3700	
431802	ANDORRA TELECOM	225.823,7400	184.722,6700	41.101,0700	
431803	HBLER COMUNS	31.311,4300		31.311,4300	
431810	ALTRES ENTITATS.PPT.TANCATS	25.543,9900		913,9000	
431811	MUTUA ELÈTRICA ST.JULIA	126.889,3700		126.889,3700	
431812	NORD ANDORRÀ	116.725,0400		116.725,0400	

BALANÇ CONSOLIDAT AL 31/12/2010

Compte	Designació	Actiu	Passiu	Saldo Actiu	Saldo Passiu
431900	SANCIONS I INFRACCIONS.PPT.TAN	4.466.160,5700	198.708,0300	4.267.452,5400	
431920	DANYS I IMPREVISTOS.PPT.TANCAT	102.730,6100	79.527,6100	23.203,0000	
431930	RECÀRRECS.PPT.TANCATS	3.053.713,5800	611.417,9000	2.442.295,6800	
431950	FIANCES CONCURSOS I SUB.PPT.TA	238.633.348,6800	238.600.056,7700	33.291,9100	
431970	DEUTORS VARIS EXERCICIS ANTER	2.619,6800	379,8000	2.239,8800	
431***	DEUTORS DRETS RECON.PRE.ING.TA	284.437.190,7900	265.025.879,9900	19.411.310,8000	
435100	COMPUSA DOC.,LEG.SIGNAT.I POST	37.211,4600	36.688,0800	523,3800	
435110	LLICÈNCIES, PERMISOS I AUTORIT	762.308,1300	735.045,0100	27.263,1200	
435120	SERVEIS SANITARIS	26.139,2700	26.139,2700		
435130	CERTIFICATS	53.249,8900	51.972,6000	1.277,2900	
435140	TRANSPORT ESCOLAR.I ESQUI	1.549.303,5600	1.467.702,7700	81.600,7900	
435150	PASSAPORTS	310.637,0000	309.223,0000	1.414,0000	
435160	REG.DE SOCIETATS, VEHIC.,MARQ.	1.320.049,5800	1.265.953,1200	54.096,4600	
435170	INSPECCIONS	12,8400	12,8400		
435180	ÚS DE CARTOGRAFIA DIGITAL	2.165,5800	2.127,6500	37,9300	
435200	ALTRES PREUS PÚBLICS PER PREST	35.120.043,8900	35.113.125,6200	6.918,2700	
435300	VENDA DE PUBLIC.PRÒPIES I BOPA	28.574,3700	27.824,3400	750,0300	
435310	SOL.LICITU.,ÏMPRES.I CAR.BINGO	437.332,7700	437.144,2300	188,5400	
435330	FOTOCÒPIES I APUNTS FOTOCOPIAT	59.511,4200	59.510,4600	0,9600	
435340	PLÀNOLS, MAPES I FOTOS	49.189,2200	47.501,0500	1.688,1700	
435360	LLISTATS INF.TRAM.I PROJ.DE CO	19.735,0800	18.685,0800	1.050,0000	
435370	VENDA MEDICaments I ESTUPEFAEN	117.988,5800	117.988,5800		
435380	SOL.LICITUD AUTORIT.DE TREBALL	1.239.293,6000	1.087.835,7000	151.457,9000	
435390	ALTRES BÈNS	29.291,3400	29.291,3400		
435701	VENDA CASETES DUANA	1.021,2000	1.021,2000		
435800	INGRESSOS PER ARRENDAMENT	37.395,6400	37.395,6400		
435810	INGRESSOS LLOGUERS DUANA	12.866,5200	12.866,5200		
435820	INGRES.ARREND.PÀRQUINGS GOVERN	445,4000	445,4000		
435830	INGRES.PER ARREND.CASA ROSSELL	8.919,1600	8.919,1600		
435***	DEUTORS PER OPERACIONS COMERCI	41.222.685,5000	40.894.418,6600	328.266,8400	
436100	COMP.DOC.LEG.SIGNAT.I POST.PPT	434,6600	128,7000	305,9600	
436110	LLIC.PERM.I AUTORIT..PPT.TANCA	87.447,9800	70.231,8500	17.216,1300	
436120	SERVEIS SANITARIS.PPT.TANCATS	885,3200		885,3200	
436130	CERTIFICATS.PPT.TANCATS	2.912,8800	253,8400	2.659,0400	
436140	TRANSP.ESCOL.I ESQUI	175.203,0800	143.911,3300	31.291,7500	
436150	PASSAPORTS.PPT.TANCATS	3.409,0000	1.188,0000	2.221,0000	
436160	REG.SOCIETATS,VEH.,MARQ..PPT.T	55.028,8800	50.114,8500	4.914,0300	
436170	INSPECCIONS.PPT.TANCATS	14,9000		14,9000	

BALANÇ CONSOLIDAT AL 31/12/2010

Compte	Designació	Actiu	Passiu	Saldo Actiu	Saldo Passiu
436180	US CARTIGRAFIA DIGITAL.PPT.TAN	827,7200		827,7200	
436200	ALT.PREUS PÚBLICS PREST.SERV.P	8.765,4700	2.521,4500	6.244,0200	
436300	VEND.PUBLIC.PRÒPIES-BOPA.PPT.T	9.584,1200	116,8000	9.467,3200	
436310	SOL.IMPRES.I CARTRONS BINGO.PP	3.629,4800	225,6200	3.403,8600	
436330	FOT.I APUNTS FOTOCOPIATS.PPTTA	29.221,2800	29.205,8100	15,4700	
436340	PLÀNOLS, MAPES I FOTOS.PPT.TAN	3.731,5700	1.213,3200	2.518,2500	
436360	LLISTATS INF.TRAM.I PROJ.PPT.T	871,7800		871,7800	
436370	VEN-MEDIC.I ESTUPEFAENTS.PPTTA	1.172,8000	483,2500	689,5500	
436380	SOL-LIC.AUTOR.TREBALL.PPT.TANC	126.535,7000	126.048,1000	487,6000	
436390	ALTRES BÈNS.PPT.TANCATS	40,5000		40,5000	
436800	INGRESSOS PER ARRENDAMENT.PPT.	27.788,3200	25.000,0000	2.788,3200	
436***	DEUTORS PER OPER.COMERC.PPT.TA	537.505,4400	450.642,9200	86.862,5200	
43***	DEUTORS PRESSUPOSTARIS	1.280.010,270,4092	1.223.727,309,0492	56.282.961,3600	
450100	DISTRIBUCIÓ RESULTATS FEDA	2.931.243,9300	2.931.243,9300		
450110	DISTRIBUCIÓ RESULTATS STA	22.707.210,0000	22.707.210,0000		
450130	DISTRIBUCIÓ RESULTATS CASA ROSELL(CATS)	247,5000	247,5000		
450***	DEUTORS PER DRETS RECON.D'ALTR	25.638.701,4300	25.638.701,4300		
459130	DISTRIBUCIÓ RESULTATS CASA ROS	123,7500	123,7500		
459***	DEUTORS PER DRETS D'ALTRES ENS	123,7500	123,7500		
45****	CREDITORS I DEUTORS	25.638.825,1800	25.638.825,1800		
476001	C.A.S.S.	30.332.647,9200	31.008.916,7800		676.268,8600
476002	MUTUA MALALTIA	1.173.408,1700	1.241.979,7000		68.571,5300
476003	MUTUA JUBILACIÓ	2.136.346,2000	2.136.346,2000		
476004	INDEMNITZACIÓ MÚTUA MALALTIA	3.776.324,3500	3.553.642,1700	222.682,1800	
476005	RECUPERACIONS CASS MALALTIA	3.854.889,2100	4.014.554,0400		159.664,8300
476006	C.A.S.S. CNIA		56.094,7200		56.094,7200
476007	MUTUA EMPLEATS	3.717.902,9700	4.172.843,8000		454.940,8300
476***	ORGAN.PREVISIO SOCIAL, CRÈDITO	44.991.518,8200	46.184.377,4100		1.192.858,5900
47****	CREDITORS I DEUTORS	44.991.518,8200	46.184.377,4100		1.192.858,5900
480001	DESPESES ANTICIPADES	185.825,7640	90.664,7903	95.160,9737	
480***	DESPESES ANTICIPADES	185.825,7640	90.664,7903	95.160,9737	
48****	AJUSTAMENTS PER PERIODIFICACIÓ	185.825,7640	90.664,7903	95.160,9737	
490040	TAXES COMERÇ 2004	8.189,4000	729.639,3000		721.449,9000
490041	TAXES COMERÇ 2005	10.670,9000	815.348,4000		804.677,5000
490042	TAXES COMERÇ 2006	23.751,0000	909.495,5000		885.744,5000
490043	TAXES COMERÇ 2007	33.828,2000	1.091.505,2000		1.057.677,0000
490044	TAXES COMERÇ 2008	88.754,2100	1.356.031,7100		1.267.277,5000
490045	TAXES COMERÇ 2009	85.460,4000	1.304.092,0600		1.218.631,6600

BALANÇ CONSOLIDAT AL 31/12/2010

Compte	Designació	Actiu	Passiu	Saldo Actiu	Saldo Passiu
490046	TAXES COMERÇ 2010		1.010.455,6200		1.010.455,6200
490050	VINYETES 2004	4.956,9800	246.604,0400		241.647,0600
490051	VINYETES 2005	8.010,8700	289.467,8500		281.456,9800
490052	VINYETES 2006	24.323,3000	333.066,1400		308.742,8400
490053	VINYETES 2007	22.859,6000	425.472,0900		402.612,4900
490054	VINYETES 2008	19.853,9500	520.424,6500		500.570,7000
490055	VINYETES 2009	157.480,5300	619.577,7600		462.097,2300
490056	VINYETES 2010		379.035,1700		379.035,1700
490060	SANCIONS 2009	23.846,9100	865.652,8200		841.805,9100
490061	SANCIONS 2010		191.844,3400		191.844,3400
490065	SANCIONS 2004	6.573,1900	487.835,0500		481.261,8600
490066	SANCIONS 2005	11.037,3900	553.609,2200		542.571,8300
490067	SANCIONS 2006	20.267,9000	617.134,0100		596.866,1100
490068	SANCIONS 2007	28.343,9000	758.558,2300		730.214,3300
490069	SANCIONS 2008	56.451,7000	982.630,2200		926.178,5200
490070	RECARRECS 2009	443.279,6400	1.043.847,7900		600.568,1500
490071	RECARRECS 2010		380.202,0000		380.202,0000
490075	RECARRECS 2004	2.629,2800	195.369,9400		192.740,6600
490076	RECARRECS 2005	3.749,1500	221.005,6100		217.256,4600
490077	RECARRECS 2006	8.107,1600	246.861,3300		238.754,1700
490078	RECARRECS 2007	19.953,4400	523.320,5600		503.367,1200
490079	RECARRECS 2008	41.018,0800	624.644,5800		583.626,5000
490***	PROVISIONS PER INSOLVENCIES	1.153.397,0800	17.722.731,1900		16.569.334,1100
495001	PROV. DEVOL. IMPOSTOS	153.287.782,7900	153.287.782,7900		151.704.160,1400
495***	PROVISIO PER A DEVOLUCIO D'IMP	153.287.782,7900	153.287.782,7900		151.704.160,1400
496001	PROVISIO PER PREST. SOCIALS	1.583.622,6500	153.287.782,7900		274.925,8400
496***	PROVISIO PER PREST. SOCIALS	1.583.622,6500	153.287.782,7900		151.704.160,1400
499001	PROVISIO PER OPERAC. DE TRAFIC		274.925,8400		274.925,8400
499002	PROVISIO PER RESPONSABILITATS	1.833.420,6300	11.006.493,7900		9.173.073,1600
499003	PROVISIO PER RESPONSABILITATS		459.489,4400		459.489,4400
499004	PROVISIO PER AVALS		1.116.560,1000		1.116.560,1000
499***	PROV.PER ALTRES OPER.DE TRANSI	1.833.420,6300	12.857.469,1700		11.024.048,5400
49****	PROVISIONS	157.858.223,1500	337.155.765,9400		179.297.542,7900
4****	CREDITORS I DEUTORS	2.967.447.301,3043	3.141.909.613,4315		174.462.312,1272
500000	EMISSIO D'OBLIGACIONS I BONS A	100.000.000,0000	100.000.000,0000		17.046.000,0000
500001	ANDBANC		17.046.000,0000		11.168.000,0000
500002	BANCA PRIVADA D'ANDORRA		11.168.000,0000		51.553.000,0000
500004	CRÈDIT ANDORRÀ	105,0000	51.553.105,0000		

BALANÇ CONSOLIDAT AL 31/12/2010

Compte	Designació	Actiu	Passiu	Saldo Actiu	Saldo Passiu
500005	BANCA MORA		16.530.000,0000		16.530.000,0000
500008	BANCSABADELL D'ANDORRA		3.703.000,0000		3.703.000,0000
500***	OBLIGACIONS I BONS A CURT TERM	100.000.105,0000	200.000.105,0000		100.000.000,0000
505001	DEUT.NEGOC.A C/T ANDBANC	246.543.700,0000	246.543.700,0000		
505***	DEUTES DE VALORS NEGOC.C/TERM.	246.543.700,0000	246.543.700,0000		
50****	EMPREST.ALTRÉS EMIS.ANAL.A C/P	346.543.805,0000	446.543.805,0000		100.000.000,0000
520001	ANDBANC, 1ª PRESTEC C/TERMINI	241.827.163,0000	263.006.313,8100		21.179.150,8100
520002	BANCA PRIVADA D'ANDORRA, 1ª PR	150.253.207,0400	163.601.414,1200		13.348.207,0800
520004	CRÈDIT ANDORRÀ, 1º PRÈSTEC C/T	506.836.565,9567	539.545.782,0367		32.709.216,0800
520005	BANCA MORA,IR PRESTEC C/TERMINI	4.594,8100	4.594,8100		
520008	BANC SABADELL D'ANDORRA, 1º PR	42.512.723,0400	44.782.955,4100		2.270.232,3700
520012	BANCA PRIVADA D'ANDORRA2ª POLI	5.000,0000	5.000,0000		
520014	CRÈDIT ANDORRÀ, 2ª PRÈSTEC C/T	1.257.861,2300	1.257.861,2300		
520015	BANCA MORA, 1º PRÈSTEC C/TERM	459.942.720,2704	477.041.061,6304		17.098.341,3600
520021	ANDBANC, 2ª PRESTEC C/TERMINI	10.162.919,4400	21.157.965,4300		10.995.045,9900
520022	B.PRIVADA D'ANDORRA, 2ª POLISS	6.446.660,7400	13.650.164,4900		7.203.503,7500
520024	CRÈDIT ANDORRÀ, 2ª POLISSA	47.329.834,2700	60.781.900,4600		13.452.066,1900
520025	BANCA MORA, 2ª PRÈSTEC C/TERM	5.396.981,7600	14.777.416,4500		9.380.434,6900
520028	BANC SABADELL D'ANDORRA, 2ª P	1.250.863,7100	2.824.630,9600		1.573.767,2500
520031	ANDBANC 3ªPOLISSA	16.402.034,7400	23.531.515,1400		7.129.480,4000
520032	BPA 3ª POLISSA	10.745.874,1100	15.416.817,6300		4.670.943,5200
520034	CREDIT ANORRA 3ª POLISSA	64.614.826,5525	73.362.129,3025		8.747.302,7500
520035	BANCA MORA 3ª POLISSA	14.000.880,3300	20.087.764,1000		6.086.883,7700
520038	BSA 3ª POLISSA	2.349.623,0400	3.370.095,6000		1.020.472,5600
520041	ANDBANC 4ª POLISSA	20.983.197,3200	30.159.853,1700		9.176.655,8500
520042	BPA 4ª POLISSA	7.488.424,6700	13.500.593,6900		6.012.169,0200
520044	CREDIT ANDORRA4ª POLISSA	20.917.782,3725	32.163.680,8225		11.245.898,4500
520045	BANCA MORA 4ª POLISSA	7.830.048,2200	15.664.733,8300		7.834.685,6100
520048	BSA 4ª POLISSA	2.980.910,9600	4.294.404,3700		1.313.493,4100
520051	ANDBANC 5ª POLISS	13.317.488,9800	16.997.526,7400		3.680.037,7600
520052	BPA 5ª POLISSA	13.127.365,1300	15.538.375,1200		2.411.009,9900
520054	CREDIT ANDORRA 5ª POLISSA	23.741.090,3400	28.256.202,6100		4.515.112,2700
520055	BANCA MORA 5ª POLISSA	20.167.543,5400	23.309.422,1700		3.141.878,6300
520058	BANC DE SABADELL 5ª POLISSA	2.182.156,6900	2.708.895,9900		526.739,3000
520065	BANCA MORA 7ª POLISSA	32.158.186,2508	32.158.186,2508		
520****	DEUTES A C/T AMB ENT.DE CREDIT	1.746.234.528,5129	1.952.957.257,3729		206.722.728,8600
521001	ANDBANC		38.670.000,0000		38.670.000,0000
521002	BANCA PRIVADA		25.335.000,0000		25.335.000,0000

BALANÇ CONSOLIDAT AL 31/12/2010

Compte	Designació	Actiu	Passiu	Saldo Actiu	Saldo Passiu
521004	CREDIT ANDORRÍ		47.445.000,0000		47.445.000,0000
521005	BANCA MORA		33.015.000,0000		33.015.000,0000
521008	BANC DE SABADELL		5.535.000,0000		5.535.000,0000
521***	DEUTES A CURT TERMINI		150.000.000,0000		150.000.000,0000
523001	PROVEÏDORS D'IMMOBILITZAT A CU	10.686.589,8700	16.390.238,7600		5.703.648,8900
523***	PROVEÏDORS D'IMMOBILITZAT A CU	10.686.589,8700	16.390.238,7600		5.703.648,8900
526001	ANDBANK	12.782,7800	28.791,1700		16.008,3900
526002	BANCA PRIVADA D'ANDORRA	8.927,0200	22.352,0800		13.425,0600
526004	CRÈDIT ANDORRÀ	31.099,9200	59.999,0800		28.899,1600
526005	BANCA MORA	12.898,7200	752.384,8500		739.486,1300
526008	BANCSABADELL D'ANDORRA	1.983,3100	5.150,5000		3.167,1900
526009	CREDIT AGRICOLE		3.153.140,1800		3.153.140,1800
526***	INTER. C/P DE DEUTES ENT.CRÈDI	67.691,7500	4.021.817,8600		3.954.126,1100
52****	DEUTES A C/T PER PRESTEC REBUT	1.756.988,810,1329	2.123.369,313,9929		366.380.503,8600
547000	INTERESSOS CREDITIS ESTUDIANTS	12.526,6600	12.526,6600		
547***	INTERESSOS A CURT TER. DE CRED	12.526,6600	12.526,6600		
54****	INVERSIONS FINANCERES TEMPORAL	12.526,6600	12.526,6600		
554001	RENDIMENTS S/ L'ESTALVI	50.541.253,1900	50.541.253,1900		15.812,4500
554002	DEVOLUCIONS I.T.P.	17.460.078,9100	17.475.891,3600		6.000,0000
554004	COBRAMENTS VALLNORD S.A.	17.037,5200	23.037,5200		7.200,0000
554005	COBRAMENTS CALDEA	15.600,0000	22.800,0000		
554***	COBRAMENTS PENDENT D'APLICACIO	68.033.969,6200	68.062.982,0700		29.012,4500
55****	ALTRES COMPTES NO BANCARIS	68.033.969,6200	68.062.982,0700		29.012,4500
560001	FIANCES REBUDES A CURT TERMINI	38.225,9200	46.841,7500		8.615,8300
560002	FIANCES REBUDES EXERC.ANTERIOR	6.750,0800	273.390,9100		266.640,8300
560***	FIANCES REBUDES A CURT TERMINI	44.976,0000	320.232,6600		275.256,6600
561002	DIPOSITIS REBUTS EXERCICIS ANT.		1.080,7700		1.080,7700
561***	FIANCES I DIPOSITIS REBUTS		1.080,7700		1.080,7700
56****	FIANC.DIP.REBUTS CONST. A C/P	44.976,0000	321.313,4300		276.337,4300
570003	CAIXA INGRESSOS	13.312.983,4300	13.312.983,4300		
570011	CAIXA TRAMITS	29.318.694,6927	28.854.493,8327	464.200,8600	
570020	CAIXA CASA RULL	4.681,0100	4.681,0100		
570021	CAIXA CNIA	202,0700		202,0700	
570023	CAIXA AUDITORI ARENY PLANDOLIT	73,9000			73,9000
570024	CAIXA MUSEU NACIONAL DE L'AUTO	15.196,8000			15.196,8000
570027	CAIXA MUSEU ARENY PLANDOLIT	16.525,8500			16.525,8500
570035	CAIXA INSPECCIÏ DE TREBALL	74.768,5000			50,0000
570048	CAIXA DUANA CORREUS PAS DE LA	4.084,7390			3,8200

BALANÇ CONSOLIDAT AL 31/12/2010

Compte	Designació	Actiu	Passiu	Saldo Actiu	Saldo Passiu
570049	CAIXA ADMINISTRACIO TRIBUTARIA	286,5200	286,5200		
570050	CAIXA ITV	506,7500		506,7500	
570051	CAIXA IMMIGRACIÓ	862.849,3000	855.484,4000	7.364,9000	
570052	CAIXA O.M.P.A.	21,3000	21,3000		
570053	CAIXA B.O.P.A.	5.966,3100	5.712,9700	253,3400	
570054	CAIXA LABORATORI SALUT PÚBLICA	2.322,6000	2.322,6000		
570055	CAIXA POLICIA	551.399,7500	548.298,1900	3.101,5600	
570056	CAIXA DUANA PAS DE LA CASA	712.455,3570	681.735,9170	30.719,4400	
570057	CAIXA DUANA ST.JULIÀ DE LÒRIA	2.415.656,6600	2.413.451,2200	2.205,4400	
570058	CAIXA DUANA DESPATX CENTRAL	178.851,9500	178.785,5600	66,3900	
570059	CAIXA DUANA CORREOS	41.145,0900	41.053,2900	91,8000	
570060	CAIXA HBLE.COMÚ D'ENCAMP	163.113,9600	162.948,6400	165,3200	
570061	CAIXA HBLE.COMÚ DE SANT JULIÀ	201.862,8500	185.359,5500	16.503,3000	
570062	CAIXA HBLE.COMÚ D' ORDINO	61.090,0000	60.093,5300	996,4700	
570063	CAIXA HBLE.COMU ESCAL.-ENGORDA	203.481,7900	178.230,3300	25.251,4600	
570064	CAIXA HBLE.COMU DE LA MASSANA	139.105,9000	112.025,6800	27.080,2200	
570065	CAIXA HBLE.COMU DE CANILLO	72.603,4000	64.423,5600	8.179,8400	
570066	CAIXA HBLE.COMU D'ANDORRA LA V	145.523,0100	112.970,3000	32.552,7100	
570067	CAIXA SINDICAT D'INICIATIVA D'	218,0000	218,0000		
570068	CAIXA INICIATIVES TURÍSTIQUES	5.417,0000	5.417,0000		
570069	CAIXA MUSEU FARGA ROSSELL	9.619,7400	9.619,7400		
570071	FONS CAIXA IMMIGRACIÓ	1.500,0000		1.500,0000	
570072	FONS CAIXA I.T.V.	30,0500		30,0500	
570073	FONS CAIXA POLICIA	547,0000		547,0000	
570074	FONS CAIXA DUANA PAS	227,0000		227,0000	
570075	FONS CAIXA DUANA ST.JULIÀ	350,0000		350,0000	
570076	FONS CAIXA DUANA DESPATX CENTR	225,0000		225,0000	
570077	FONS CAIXA DUANA CORREUS ESPAN	73,5000		73,5000	
570078	FONS CAIXA TRAMITS	4.550,0000		4.550,0000	
570079	FONS CAIXA INGRESSOS	350,0000		350,0000	
570081	FONS CAIXA MUSEU FARGA ROSSELL	100,0000		100,0000	
570082	FONS CAIXA O.M.P.A.	200,0000		200,0000	
570083	FONS CAIXA MUSEU DE L'AUTOMÒBI	165,0000		165,0000	
570084	FONS CAIXA DUANA CORREOS FRANC	76,5000		76,5000	
570091	FONS CAIXA LABORATORI SALUT PÙ	300,0000		300,0000	
570***	CAIXA	48.529.402,2787	47.901.212,5387	628.189,7400	
571001	ANDBANC	2.981,4651	2.981,4651		
571002	BANCA PRIVADA D'ANDORRA	0,2765	0,2765		

BALANÇ CONSOLIDAT AL 31/12/2010

Compte	Designació	Actiu	Passiu	Saldo Actiu	Saldo Passiu
571004	CRÈDIT ANDORRÀ	3.968.092,7405	3.968.055,8705	36,8700	25.835,1500
571005	BANCA MORA	12.805.082,3670	12.830.917,5170		
571008	BANC DE SABADELL D'ANDORRA	274.303,2400		274.303,2400	
571011	ANDBANC - AUTES T.C.	2.848.730,4600	179.978,9200	2.668.751,5400	
571012	BANCA PRIVADA D'AND - AUTES T.	127.840,7708	111.825,4308	16.015,3400	
571014	CREDIT ANDORRA - AUTES T.C.	8.016.412,4976	6.963.445,1033	1.052.967,3943	
571015	BANCA MORA - AUTES T.C.	6.511.500,6973	6.000.841,5340	510.659,1633	
571020	CRÈDIT ANDORRÀ MUTUA EMPLEATS	4.180.196,0900	3.726.710,0200	453.486,0700	
571022	BANC BILBAO VIZCAYA (OF.PARIS	145.129,6900	121.186,4800	23.943,2100	
571023	BACOB(BRUSSEL.LES)	80.893,3900	54.750,2300	26.143,1600	
571024	BANC DEXIA (AMBAI.BRUSSEL-LES)	1.252.279,9400	595.380,5300	656.899,4100	
571025	"LA CAIXA" (BARCELONA)	191.721,9300	85.658,0900	106.063,8400	
571029	BBV AMBAIXADA A PARIS	449.595,7900	184.754,1100	264.841,6800	
571030	BANC POPULAR (MADRID)	234.304,1800	87.919,7200	146.384,4600	
571031	CHASE MANHATTAN BANK(N.YORK)	244.665,5465	148.328,8787	96.336,6678	
571032	CRÈDIT ANDORRA (AMB.MADRID)	21.566,3900	9.502,4200	12.063,9700	
571033	SOGENAL	86.279,1700	45.400,8500	40.878,3200	
571034	CRÈDIT ANDORRÀ (AMB.BRUSSEL.LE	116.075,1200	54.436,9600	61.638,1600	
571035	BMBCP, SA (AMBAIXADA PORTUGAL)	62.766,1200	10.391,4600	52.374,6600	
571036	BANK OF AMERICA (N.YORK)	36.854,4465		36.854,4465	
571041	BANC UBS(ORG.INTERN.A GINEBRA)	499.496,4006	270.895,7138	228.600,6868	
571042	BANK AUSTRIA (OSCE)	344.958,7000	157.887,3900	187.071,3100	
571054	CREDIT ANDORRA EMISSIO LLETRES	100.000.000,0000	100.000.000,0000		
571***	BANCS E INSTIT.DE CREDIT	142.501.727,4184	135.611.248,9697	6.890.478,4487	
575005	PAGAMENTS BANCS NO EFECTUATS 2	505,2400	505,2400		194,0400
575006	PAGAMENTS BANCS NO EFECTUATS A	34.021,3200	34.215,3600		61.914,7800
575007	PAGAMENTS BANCS NO EFECTUARS A	75,0100	61.989,7900		65.314,0800
575008	PAGAMENTS BANCS NO EFECTUATS 2	3.261,2600	68.575,3400		67.649,6000
575009	PAGAMENTS BANC NO EFECTUATS	883,1100	68.532,7100		
575***	Moviments Bancaris Pendent	38.745,9400	233.818,4400		195.072,5000
57****	TRESORERIA	191.069.875,6371	183.746.279,9484	7.323.595,6887	
5*****	COMPTES FINANCERS	2.362.693.963,0500	2.822.056.221,1013		459.362.258,0513
	TOTAL	15.709.728.928,3386	15.757.561.969,6178	15.709.728.928,3386	15.757.561.969,6178
	RESULTAT			47.833.041,2792	
	TOTAL B A L A N Ç	15.757.561.969,6178	15.757.561.969,6178	15.757.561.969,6178	15.757.561.969,6178

COMPTE DE RESULTATS AL 31/12/2010

Compte	Designació	Càrrecs	Productes	Càrrecs	Productes
600001	COMPRES DE MERCADERIES	5.620,0000		5.620,0000	
600002	ALTRES SUBMIN. I SERVEIS	137.552,1300		137.552,1300	
600***	COMPRES DE MERCADERIES	143.172,1300		143.172,1300	
60****	COMPRES	143.172,1300		143.172,1300	
610001	VAR.EXIST.MERC. (CENT. COMP)	37.131,5700		37.131,5700	
610***	VARIACIO D'EXISTENCIES DE MERC	37.131,5700		37.131,5700	
61****	VARIACIO D'EXISTENCIES	37.131,5700		37.131,5700	
621001	LLOGUERS I CANONS	8.573.471,4700	220.622,5800	8.352.848,8900	
621***	LLOGUERS I CANONS	8.573.471,4700	220.622,5800	8.352.848,8900	
622001	REPARACIONS I CONSERVACIO	8.324.914,2403	506.260,2737	7.818.653,9666	
622***	REPARACIONS I CONSERVACIO	8.324.914,2403	506.260,2737	7.818.653,9666	
624001	TREB.REALIT.PER ALTRES EMPRESE	14.646.262,3900	587.184,8500	14.059.077,5400	
624***	TREB.REALIT.PER ALTRES EMPRESE	14.646.262,3900	587.184,8500	14.059.077,5400	
625001	PRIMES D'ASSEGURANCES	1.420.950,0400	195.561,2700	1.225.388,7700	
625***	PRIMES D'ASSEGURANCES	1.420.950,0400	195.561,2700	1.225.388,7700	
627001	PUBLIC.PROP.I RELACIONS PUBLICQ	4.627.262,5900	215.614,1374	4.411.648,4526	
627***	PUBLIC.PROPAG. I RELAC.PUBLICUQ	4.627.262,5900	215.614,1374	4.411.648,4526	
628001	SUBMINISTRAMENTS	8.566.997,4700	597.314,4700	7.969.683,0000	
628***	SUBMINISTRAMENTS	8.566.997,4700	597.314,4700	7.969.683,0000	
629001	COMUNICACIONS I ALTRES SERVEIS	2.308.179,7300	68.731,0700	2.239.448,6600	
62901	ALTRES SERVEIS	5.200,0000		5.200,0000	
629***	COMUNICACIONS I ALTRES SERVEIS	2.313.379,7300	68.731,0700	2.244.648,6600	
62****	SERVEIS EXTERNS	48.473.237,9303	2.391.288,6511	46.081.949,2792	
630001	TRIBUTS	1.352,0000		1.352,0000	
630***	TRIBUTS	1.352,0000		1.352,0000	
63****	TRIBUTS	1.352,0000		1.352,0000	
640001	SOUS I SALARIS	83.253.567,6400	3.792.086,8900	79.461.480,7500	
640***	SOUS I SALARIS	83.253.567,6400	3.792.086,8900	79.461.480,7500	
642001	COTTIZACIONS SOCIALS	11.550.290,1200	29.112,6500	11.521.177,4700	
642***	COTTIZACIONS SOCIALS	11.550.290,1200	29.112,6500	11.521.177,4700	
644001	ALTRES DESPESES DE PERSONAL	819.595,7100	78.242,5400	741.353,1700	
644***	ALTRES DESPESES SOCIALS	819.595,7100	78.242,5400	741.353,1700	
645001	PRESTACIONS SOCIALS	14.799.425,5500		14.799.425,5500	
645***	PRESTACIONS SOCIALS	14.799.425,5500		14.799.425,5500	
64****	DESP. DE PERSONAL I PREST.SOCI	110.422.879,0200	3.899.442,0800	106.523.436,9400	
650001	TRANSFERENCIES CORRENTS	93.768.337,5325	4.254.789,4520	89.513.548,0805	
650***	TRANSFERENCIES CORRENTS	93.768.337,5325	4.254.789,4520	89.513.548,0805	
655001	TRANSFERENCIES DE CAPITAL	80.651.190,8700	12.626.011,4800	68.025.179,3900	

COMPTE DE RESULTATS AL 31/12/2010

Compte	Designació	Càrrecs	Productes	Càrrecs	Productes
655***	TRANSFERÈNCIES DE CAPITAL	80.651.190,8700	12.626.011,4800	68.025.179,3900	
65****	TRANSFERÈNCIES I SUBVENCIIONS	174.419.528,4025	16.880.800,9320	157.538.727,4705	
661001	INTERESSOS D'OBLIGAC. I BONOS	3.650.651,0200		3.650.651,0200	
661***	INTERESSOS D'OBLIGAC. I BONOS	3.650.651,0200		3.650.651,0200	
663001	INT.PRÈSTECES, CTES.COR. I ALTR	11.281.865,7900	4.195.172,3900	7.086.693,4000	
663***	INTER.PRÈSTECES, CTE.COR. I ALT	11.281.865,7900	4.195.172,3900	7.086.693,4000	
668001	DIFERENCIES ARREDONIMENT EUROS	91.931,6400	175.061,3812		83.129,7412
668002	DIF.CANVI FRANCS FRANCESOS	5.280,2400	4.961,0729	319,1671	
668004	DIF.CANVI DOLAR USA	1.762.480,2084	1.683.411,4370	79.068,7714	
668005	DIF.CANVI FRANC SUIS	98.343,4864	95.266,9744	3.076,5120	
668006	DIF.CANVI LLIURA ESTERLINA	665,1774	657,5161	7,6613	
668013	DIF.CANVI CORONA DANESA	6,6700		6,6700	
668017	DIF.CANVI DOL.AUSTRALIÀ	0,0077		0,0077	
668021	DIF.CANVI IENS	0,1182		0,1182	
668022	DIF.CANVI DOLAR CANADA	30.242,2757	29.591,4422	650,8335	
668***	DIFERENCIES NEGATIVES DE CANVI	1.988.949,8238	1.988.949,8238		
669001	ALTRES DESPESES FINANCERES	329.030,9347	235.818,5015	93.212,4332	
669***	ALTRES DESPESES FINANCERES	329.030,9347	235.818,5015	93.212,4332	
66****	DESPESES FINANCERES	17.250.497,5685	6.419.940,7153	10.830.556,8532	
671001	PERDUES PROC.IMMOB.MATERIAL	5.256.164,8100		5.256.164,8100	
671***	PERDUES PROCEDENTS DE L'IMMOB.	5.256.164,8100		5.256.164,8100	
678001	DESPESES EXTRAORDINARIES	1.900,0000		1.900,0000	
678***	DESPESES EXTRAORDINARIES	1.900,0000		1.900,0000	
679001	DESPESES D'EXERCICIS TANCATS	1.457.627,8200	11.802,2400	1.445.825,5800	
679***	DESPESES D'EXERCICIS TANCATS	1.457.627,8200	11.802,2400	1.445.825,5800	
67****	PERDUES PROC. DE L'IMMOBI-EXCE	6.715.692,6300	11.802,2400	6.703.890,3900	
680001	INVERSIÓ	2.673.031.694,5119	2.673.031.694,5119		
680***	COMPRES I DESPESES PER NATURAL	2.673.031.694,5119	2.673.031.694,5119		
681150	DOT.AMORTITZACIO IMMOB.IMMAT.	1.779.882,4800		1.779.882,4800	
681***	AMORTI.IMMOBILIT.IMMATRIAL	1.779.882,4800		1.779.882,4800	
682210	DOT.AMORTITZACIO EDIFICIS I AL	6.450.849,5500		6.450.849,5500	
682220	DOTACIO AMORTIT.INSTAL-LACIONS	664.144,1800		664.144,1800	
682230	DOTACIO AMORTITZACIO MAQUINARI	404.365,0200		404.365,0200	
682240	DOTACIO AMORTIT.UTILLATGE	526.677,9700		526.677,9700	
682260	DOTACIO AMORTIT.MOBILIARI	628.497,1800		628.497,1800	
682270	DOTACIO AMORTIT.EQUIPS PROC.D'	591.494,6100		591.494,6100	
682271	DOTACIO AMORTIT.OFIMÀTICA	341.575,9400		341.575,9400	
682280	DOTACIO AMORTIT.ELEMENTS DE TR	400.216,6300		400.216,6300	

COMPTE DE RESULTATS AL 31/12/2010

Compte	Designació	Càrrecs	Productes	Càrrecs	Productes
682281	DOTACIO AMORTIT.CAMIIONS	542.547,4400		542.547,4400	
682282	DOTACIO AMORTIT.MOTOS	8.265,8600		8.265,8600	
682290	DOTACIO AMORTIT.ALTRE IMMOBILI	19.850,9300		19.850,9300	
682***	AMORTITZACIÓ IMMOBILITZAT MATE	10.578.485,3100		10.578.485,3100	
68****	COMPRES I DESPESES PER NATURAL	2.685.390.062,3019	2.673.031.694,5119	12.358.367,7900	
694001	DOTACIO PER PROVIS.D'INSOLVENC	4.415.259,3700	126.245,7300	4.289.013,6400	
694***	DOTACIO PER PROVIS.D'INSOLVENC	4.415.259,3700	126.245,7300	4.289.013,6400	
695001	DOT. PROV.PER OPERAC.TRAFI	9.173.073,1600		9.173.073,1600	
695***	DOT. PROV. PER OPERAC.DE TRAFI	9.173.073,1600		9.173.073,1600	
696001	DOTACIO PROV.PER VALORS NEGOCI	1.031.586,3400	25.595,6700	1.005.990,6700	
696***	DOTACIÓ PROVISIÓ PER VALORS NE	1.031.586,3400	25.595,6700	1.005.990,6700	
698001	DOTACIO PROV. PER AVALS (C.A)	1.116.560,1000		1.116.560,1000	
698***	DOTACIO PROVIS. PER AVALS	1.116.560,1000		1.116.560,1000	
69****	DOTACIO PER PROVISIONS	15.736.478,9700	15.1841,4000	15.584.637,5700	
6*****	COMPRES I DESPESES PER NATURAL	3.058.590.032,5232	2.702.786.810,5303	355.803.221,9929	
705006	MUTUA EMPLEATS	1.454,7600	8.809,5200		7.354,7600
705***	PRESTACIONS DE SERVEIS	1.454,7600	8.809,5200		7.354,7600
70****	VENDES	1.454,7600	8.809,5200		7.354,7600
720100	PLUSVALUES	919.576,3300	2.619.901,2500		1.700.324,9200
720***	IMPOSTOS ESTATALES	919.576,3300	2.619.901,2500		1.700.324,9200
72****	IMPOSTOS DIRECTES I COTITZACIO	919.576,3300	2.619.901,2500		1.700.324,9200
730050	SOBRE TRANSMISSIONS INTERVIUS	5.743.769,7200	14.225.662,5300		8.481.892,8100
730***	IMPOSTOS S/TRANSM.PATRIM.I ACT	5.743.769,7200	14.225.662,5300		8.481.892,8100
734003	IMI	9.787,1600		9.787,1600	
734100	IMI	1.286.280,8560	44.772.445,3520		43.486.164,4960
734***	IMPOSTOS SOBRE TRAFIC EXTERIOR	1.296.068,0160	44.772.445,3520		43.476.377,3360
735100	CÀNON DE FEDA	5.549.316,5200	9.551.145,5100		4.001.828,9900
735110	CANON ANDORRA TELECOM	6.959.953,0200	12.095.466,4600		5.135.513,4400
735***	CÀNONS FEDA/STA	12.509.269,5400	21.646.611,9700		9.137.342,4300
739100	SOBRE CONSUM	2.452,3800	25.283.017,0900		25.280.564,7100
739200	REEMBORSAMENT TEC	1.697,2800	1.149.302,8900		1.147.605,6100
739300	TAXES SOBRE EL BINGO		2.231.193,6000		2.231.193,6000
739400	I.S.I. BANCS	15.011.975,6785	93.963.747,2730		78.951.771,5945
739450	I.S.I. SUPORTAT		7.544,7600		7.544,7600
739600	I.P.I.	569.215,0400	4.459.057,8600		3.889.842,8200
739700	I.A.C.	130.868,3100	9.794.326,8400		9.663.458,5300
739750	IMPOSTOS ESPECIALS	6.090,5700	64.427.727,5200		64.421.636,9500
739***	ALTRES IMPOSTOS	15.722.299,2585	201.315.917,8330		185.593.618,5745

COMpte DE RESULTATS AL 31/12/2010

Compte	Designació	Càrrecs	Productes	Càrrecs	Productes
73***	IMPOSTOS INDIRECTES	35.271.406,5345	281.960.637,6850		246.689.231,1505
740005	INSCRIPCIONS EN REGISTRES	115,8000	115,8000		
740007	TAXES VEHICLES	330,6100	330,6100		
740008	TAXA S./REGISTRE D'ACT.ECONOMI	939,9100	939,9100		
740010	TAXES OFICINA DE MARQUES	312,4000	312,4000		
740200	TAXA DE COMERÇ	21.060,9900	4.520.519,2600		4.499.458,2700
740210	TAXA DE VEHICLES	34.734,8800	4.455.996,8400		4.421.261,9600
740220	TAXES JUDICIALS	8.327.023,8100	9.416.777,7300		1.089.753,9200
740230	TAXES SOBRE MARQUES	3.677,6300	362.852,3900		359.174,7600
740240	TAXA NOTARIAL	4.816,7300	182.931,1100		178.114,3800
740***	TAXES PER PRESTACIO DE SERVEIS	8.393.012,7600	18.940.776,0500		10.547.763,2900
741100	COMPULSA DOC.,LEG.SIGNAT.I POS	1.029,6000	36.482,1600		35.452,5600
741110	LLICÈNCIES, PERMISOS I AUTORIT	62.522,2500	672.201,4800		609.679,2300
741120	SERVEIS SANITARIS		25.253,9500		25.253,9500
741130	CERTIFICATS	1.649,1200	51.665,2900		50.016,1700
741140	TRANSPORT ESCOLAR I ESQUI	65.071,9400	1.428.380,4400		1.363.308,5000
741150	PASSAPORTS	7.005,6600	307.046,0000		300.040,3400
741160	REG.SOCIET., VEHIC., MAR.I CO	47.797,6300	1.263.407,9100		1.215.610,2800
741170	INSPECCIONS	6,4200	8,5600		2,1400
741180	ÚS DE CARTOGRAFIA DIGITAL	591,1200	2.165,5800		1.574,4600
741200	ALTRES PREUS PÚBLICS.DE SERV.I	42.831.055,2900	47.663.804,4500		4.832.749,1600
741300	VENDA DE PUBLIC.PRÒPIES I BOPA	2.043,5900	53.029,4200		50.985,8300
741310	SOLICITUTS, IMPRES.I CAR.BINGO	16.736,8500	427.460,7700		410.723,9200
741330	FOTOCÒPIES I APUNTS FOTOCOPIAT	115,2800	30.331,8500		30.216,5700
741340	PLÀNOLS, MAPES I FOTOS	1.980,7500	46.531,0300		44.550,2800
741360	LLISTATS INF.TRAM.I PROJ.DE CO	62.548,6900	19.440,8000	43.107,8900	
741370	VENDA MEDIAM.I ESTUPEFAENTS	18.166,6500	116.815,7800		98.649,1300
741380	SOL.LICITUT AUTORITZ.TREBALL	55.737,0000	1.087.632,4000		1.031.895,4000
741390	ALTRES BÉNS	652,2300	29.291,3400		28.639,1100
741***	PREUS PÚBLICS PER PRESTACIÓ DE	43.174.710,0700	53.260.949,2100		10.086.239,1400
74****	TAXES, PREUS PÚBLICS I CONT.ES	51.567.722,8300	72.201.725,2600		20.634.002,4300
751003	SUBVENCIONS SEGURETAT VIAL	22.001,2100	43.728,0000		21.726,7900
751***	SUBVENCIONS CORRENTS	22.001,2100	43.728,0000		21.726,7900
75****	TRANSFERÈNCIES I SUBVENCIONS	22.001,2100	43.728,0000		21.726,7900
760100	DISTRIBUCIO DE RESULTATS FEDA		2.931.243,9300		2.931.243,9300
760110	DISTRIBUCIO RESULTATS STA	7.569.070,0000	15.138.140,0000		7.569.070,0000
760130	DISTRIB.RESULT.CASA ROSSELL(CA	123,7500	123,7500		
760***	INGRESSOS DE PARTIC.EN CAPITAL	7.569.193,7500	18.069.507,6800		10.500.313,9300

COMpte DE RESULTATS AL 31/12/2010

Compte	Designació	Càrrecs	Productes	Càrrecs	Productes
762100	INTERESSOS CRÈD. CONCEDITS LL/P	7.478,6800	17.010,8400		9.532,1600
762***	INGRESSOS DE CRÈDITS A LL/T	7.478,6800	17.010,8400		9.532,1600
768001	DIF.ARREDONIMENT EUROS	83.129,7412		83.129,7412	
768004	DIF.CANVI DOLAR USA	0,0004	77.861,6059		77.861,6055
768005	DIF.CANVI FRANC SUIS	2.848,4673	27.487,6676		24.639,2003
768006	DIF.CANVI LLIURA ESTERLINA	446,3283	3.205,7249		2.759,3966
768013	DIF.CANVI CORONA DANESA	6,6700	6,6700		
768017	DIF.CANVI DOL. AUSTRALIA		92,2825		92,2825
768021	DIF.CANVI IENS		2.884,0649		2.884,0649
768022	DIF.CANVI DOLAR CANADA	12.428,8958	12.974,3364		545,4406
768023	DIF.CANVI ECU	0,0600	68.446,5700		68.446,5100
768***	DIFERENCIES DE CANVI POSITIVES	98.860,1630	192.958,9222		94.098,7592
769100	INTERESSOS COMPTES BANCARIS	2.945,7700			
769200	INTERESSOS DIPÒSITS FINANCERS	10.867,2500	136.893,5300		126.026,2800
769400	INTERESSOS DE DEMORA	290,7500	1.300,0100		1.009,2600
769***	ALTRES INGRESSOS FINANCERS	14.103,7700	138.193,5400		124.089,7700
76****	INGRESSOS FINANCERS	7.689.636,3630	18.417.670,9822		10.728.034,6192
771001	BENEFICIS PROC.DE L'IMMOBILITZ	711.375,2600	733.886,5400		22.511,2800
771101	VENDA CASETES DUANA	733.886,5400	734.907,7600		1.021,2200
771***	BENEFICIS PROC.DE L'IMMOBILITZ	1.445.261,8000	1.468.794,3000		23.532,5000
773001	GALERIA TECNICA	1.307.361,0800	1.355.845,8000		48.484,7200
773007	REINT.DIETES I DESPLAÇAMENTS	180,0000	327,8200		147,8200
773200	ALTRES ENTITATS	20.250,5500	161.948,9400		141.698,3900
773300	REINTEGRAMENT INVERSIONS REALI		711.375,2600		711.375,2600
773***	REINTEGRAMENTS	1.327.791,6300	2.229.497,8200		901.706,1900
775002	LLOGUER PARKING		43.480,0900		43.480,0900
775300	INGRESSOS PER ARRENDAMENT		16.876,4800		16.876,4800
775310	INGRESSOS LLOGUERS DUANA		12.866,5200		12.866,5200
775320	ING.PER ARRENDAMENT PARQ.GOVER		445,4000		445,4000
775361	LLOGUER OFICINA TURISME BARCEL	1.650,0000	1.650,0000		
775****	INGRESSOS PER ARRENDAMENT	1.650,0000	75.318,4900		73.668,4900
777001	SANCIONS		1.116,0000		1.116,0000
777002	RETENCIONS DE GARANTIA		5.128,7200		5.128,7200
777400	SANCIONS I INFRACCIONS		1.280.638,8900		1.228.523,5900
777420	DANYS I IMPREVISTOS	52.971.426,0233	53.252.818,1198		281.392,0965
777430	RECARRECS	782.308,7600	1.473.941,5600		691.632,8000
777440	VENDA MONEDES		9.858,1800		9.858,1800
777450	CANON I.T.V.	54.680,2200	273.401,1000		218.720,8800

COMpte DE RESULTATS AL 31/12/2010

Compte	Designació	Càrrecs	Productes	Càrrecs	Productes
777460	CÀNON MARQUESINES BUS EXPRES	8.721,8000	8.721,8000		20.826.486,1475
777470	INGRESSOS AUTES T.C.	19.832.796,7998	40.659.282,9473		23.262.858,4140
777***	ALTRES INGRESSOS	73.702.048,9031	96.964.907,3171		49,3900
778001	INGRESSOS EXTRAORDINARIS	98,5000	147,8900		49,3900
778***	INGRESSOS EXTRAORDINARIS	98,5000	147,8900		49,3900
779001	INGRESSOS D'EXERCICIS TANCATS	9.011.064,3800	12.005.627,4700		2.994.563,0900
779***	INGRESSOS D'EXERCICIS TANCATS	9.011.064,3800	12.005.627,4700		2.994.563,0900
77***	BENEF.PROCEDENTS DE L'IMMOBILI	85.487.915,2131	112.744.293,2871		27.256.378,0740
794001	INGRESSOS PER PROVISIO APLICAD	94.023,3800	1.027.151,3500		933.127,9700
794***	PROVISIO PER INSOLVÈNCIA APLIC	94.023,3800	1.027.151,3500		933.127,9700
79***	EXCESOS I APLICACIONS DE PROVI	94.023,3800	1.027.151,3500		933.127,9700
7****	VENDES I INGRESSOS PER NATURAL	181.053.736,6206	489.023.917,3343		307.970.180,7137
	TOTAL	3.239.643.769,1438	3.191.810.727,8646	3.239.643.769,1438	3.191.810.727,8646
	RESULTAT		47.833.041,2792		47.833.041,2792
900004	DESPESES AUT.D'EXERC.POSTERIOR	3.239.643.769,1438	3.239.643.769,1438		3.239.643.769,1438
900005	DESPESES COMPR. D'EXERC.POSTER	204.675.961,9900	87.639.065,2800	117.036.896,7100	
900***	COMPTES D'ORDRE	292.315.027,2700	292.315.027,2700		
90***	COMPTES D' ORDRE	292.315.027,2700	292.315.027,2700		117.036.896,7100
9****	COMPTES D' ORDRE	292.315.027,2700	292.315.027,2700		
	TOTAL	292.315.027,2700	292.315.027,2700	292.315.027,2700	292.315.027,2700
	RESULTAT				
	TOTAL E X P L O T A C I O	292.315.027,2700	292.315.027,2700	292.315.027,2700	292.315.027,2700