



Govern d'Andorra

VIGILÀNCIA DELS VIRUS RESPIRATORIS

Temporada 2024 - 2025

Ministeri de Salut
Andorra la Vella, 4 de novembre del 2024

Situació de les infeccions respiratòries agudes (ARI) i la grip (ILI) a Andorra: Temporada 2024 - 2025

Inici de la vigilància: 30 de setembre del 2024 (setmana 40-2024)

Setmana 44 (del 28 d'octubre al 3 de novembre del 2024):

- Infeccions respiratòries agudes (ARI)

La taxa d'incidència per a la setmana 44 se situa en 112,81 casos per 100.000hab.

En les períodes que portem de vigilància es pot observar la tendència establerta pel que fa al nombre de casos declarats, aquesta darrera setmana es manté una taxa d'incidència similar a la setmana anterior. Respecte a les temporades anterior el nombre de casos declarats és inferior. La franja d'edat més afectada ha estat la de 0 a 1 anys.

- Grip (ILI)

La taxa d'incidència per a la setmana 44 se situa en 3,53 casos per 100.000hab, molt lluny del llindar epidèmic de grip, que és situa en 18,81 casos per 100.000hab.

La franja d'edat més afectada ha estat la de 5 a 14 anys d'edat.

- Vigilància dels virus respiratoris circulants

El percentatge de mostres positives la setmana 44 ha estat de 8,65. De les mostres positives, el 77,78% han estat per Rhinovirus/Enterovirus seguides de SARS.Cov-2 amb un percentatge de 22,22.

Vigilància dels virus respiratoris 2024-2025

Taxa d'incidència d'infeccions respiratòries agudes i nombre de mostres positives per patogen per setmana. 2024-2025

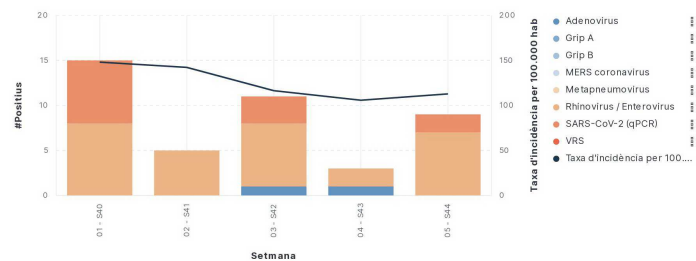

Taxa d'incidència d'infeccions respiratòries agudes per grups d'edat. 2024-2025

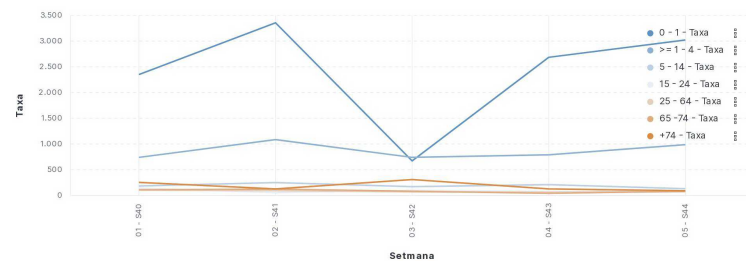

Percentatge de mostres positives i negatives per virus respiratoris. 2024-2025

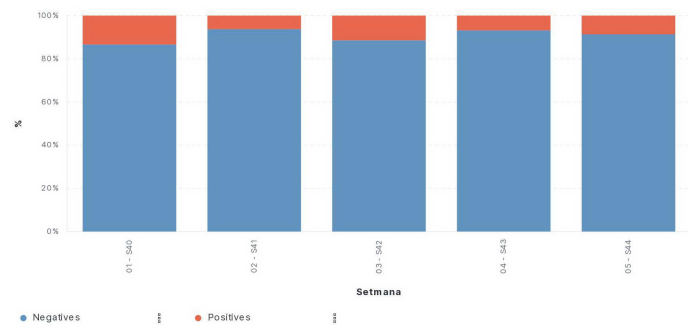

Taxa d'incidència de grip per grups d'edat. 2024-2025

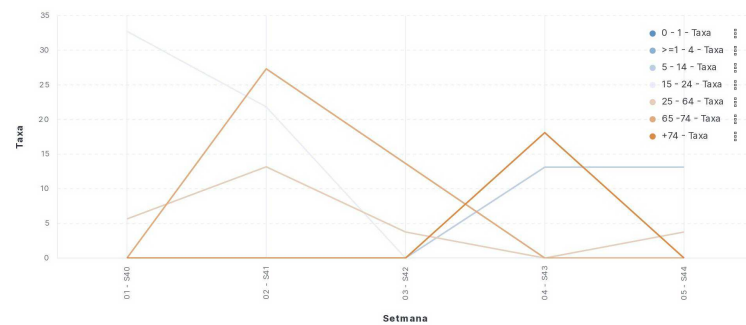

Taxa d'incidència grip per temporada 2019-2025

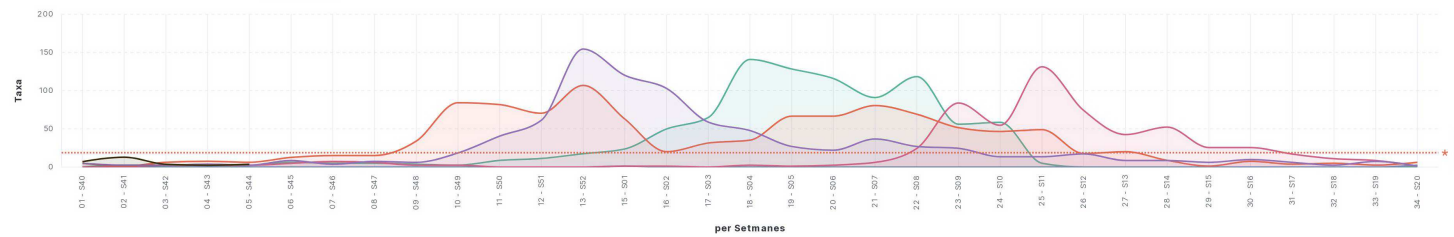

Taxa d'incidència Covid-19 per temporada 2022-2025

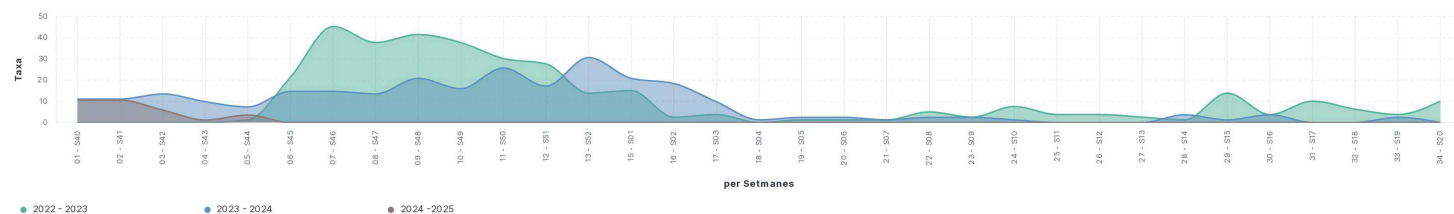

Percentatge de mostres confirmades per laboratori, segons patogen. 2024-2025

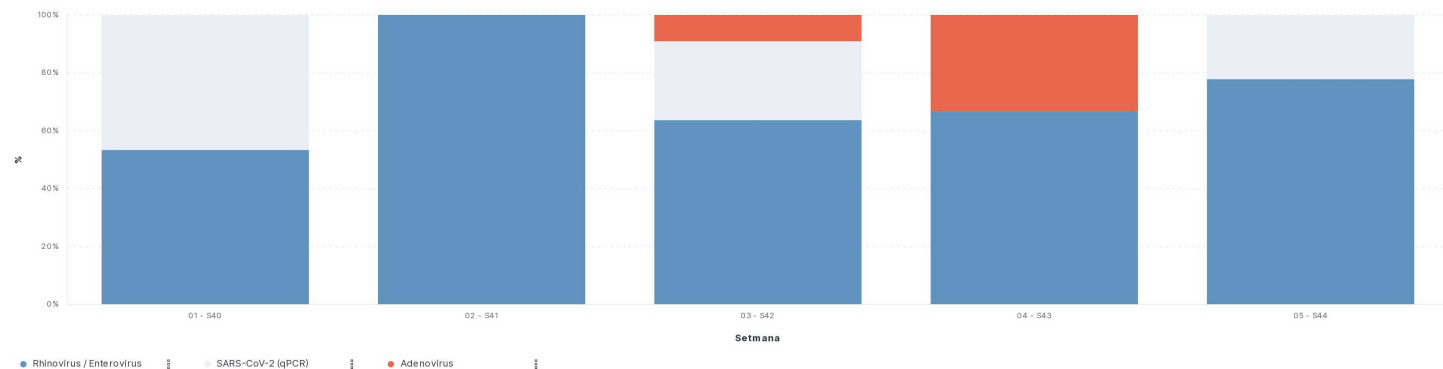

Situació epidèmica de la grip per setmanes. 2024-2025

Setmana	S40	S41	S42	S43	S44
Taxa	7,05	12,93	3,53	2,35	3,53

No results found

No results found

Situació de les infeccions respiratòries agudes (ARI) i la grip (ILI) a Europa: Temporada 2024 - 2025

Setmana 42 (2024):

Les taxes detectades fins a la setmana 42, tant d'ARI com ILI, es troben dins els nivells esperables.

Des de el pic de SARS-Cov-2 detectat al juliol del 2024, el nombre de casos notificats ha anat a la baixa, inferior fins i tot, a la temporada 2023. La grip i el virus respiratori sincitial (VRS) continuen circulant però a nivells molt baixos. Tenint en compte les dades de temporades anteriors s'espera que el nivell de VRS augmenti en les pròximes setmanes. Tot i que el nombre de casos de SARS-Cov-2 va en augment, encara no arriba a nivells de l'any anterior per aquestes dates. El VRS presenta una tendència creixent tot i que dins dels nivell esperables.

- ARI

10 països han facilitat informació al respecte, en tots els casos la taxa d'incidència es troba en nivells dins de l'esperable. Dels països en que es disposa de llindar epidèmic, només 2 estan amb nivell per sobre d'aquest, 1 amb activitat baixa (Estònia) i 1 mitjà (Alemanya).

- ILI

Pel que fa a l'activitat de la grip, els nivells és mantenen similars a les temporades anteriors per aquesta època de l'any. Cap país ha informat estar per sobre del llindar epidèmic.

* Font d'informació "ECDC"

Mapa d'intensitat gripal a Europa

