



Govern d'Andorra

VIGILÀNCIA DELS VIRUS RESPIRATORIS

Temporada 2024 - 2025

Ministeri de Salut
Andorra la Vella, 17 de març del 2025

Situació de les infeccions respiratòries agudes (ARI) i la grip (ILI) a Andorra: Temporada 2024 - 2025

Inici de la vigilància: 30 de setembre del 2024 (setmana 40-2024)

Setmana 11 (del 10 de març del 2025 al 16 de març del 2025):

- Infeccions respiratòries agudes (ARI)

La taxa d'incidència per a la setmana 11 se situa en 125,73 casos per 100.000 hab, valor lleugerament inferior respecte a la setmana anterior, mantenint la tendència a la baixa de les darreres 8 setmanes.

En el període que portem de vigilància es pot observar que la tendència a partir de la setmana 4 és creixent, amb clara tendència a l'alça i l'estabilitat, assolint el pic de màxima incidència la setmana 2, a partir de la setmana 4 s'inicia el descens, el qual es manté. La franja d'edat més afectada continua sent la de 0 a 4 anys.

- Grip (ILI)

La taxa d'incidència per a la setmana 11, ha disminuït respecte a la setmana anterior, situant-se en 12,93 casos per 100.000 hab, per sota del nivell epidèmic per primera vegada després del pic (lindar epidèmic per a la temporada 2024-2025 de 18,81 casos per 100.000 habitants), aquest descens ha estat continu des de la setmana 4. La setmana 2 es va assolir el pic màxim d'incidència, disminuint progressivament a partir de la setmana 4. El lindar epidèmic es va superar entre la setmana 50 i 51.

- Vigilància dels virus respiratoris circulants

El percentatge de mostres positives la setmana 11 ha estat de 9,09.

De les mostres positives, el 50% han estat per Rhinovirus/Enterovirus, seguides d'Adenovirus i VRS amb 25% cadascun.

Vigilància dels virus respiratoris 2024-2025

Taxa d'incidència d'infeccions respiratòries agudes i nombre de mostres positives per patogen per setmana. 2024-2025

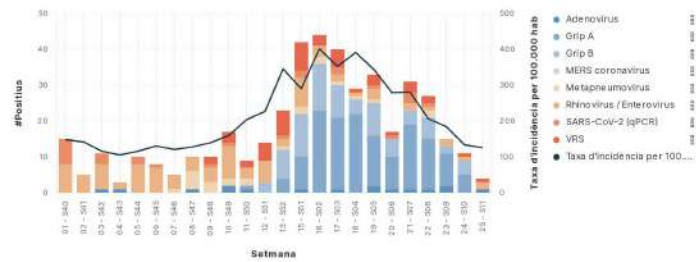

Taxa d'incidència d'infeccions respiratòries agudes per grups d'edat. 2024-2025

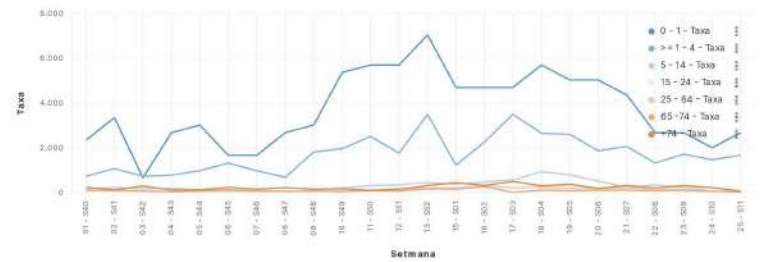

Percentatge de mostres positives i negatives per virus respiratoris. 2024-2025

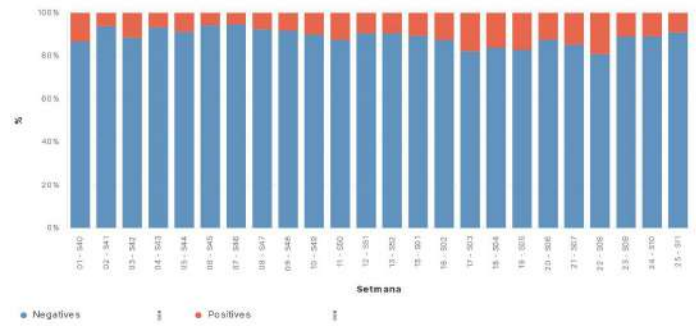

Taxa d'incidència de grip per grups d'edat. 2024-2025

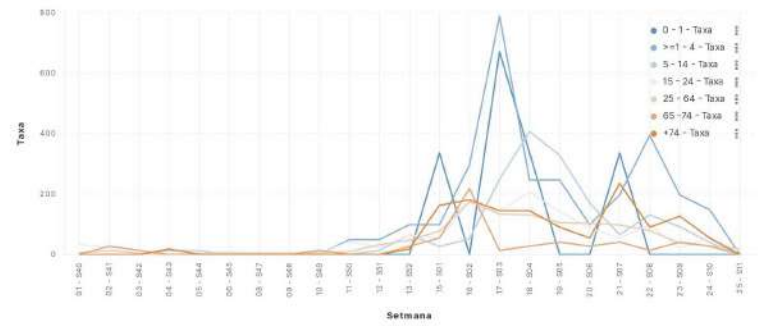

Taxa d'incidència grip per temporada 2019-2025

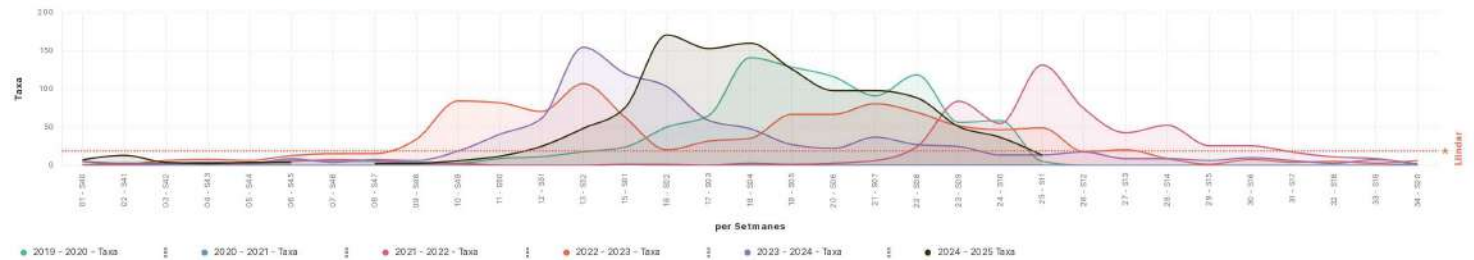

Taxa d'incidència Covid-19 per temporada 2022-2025

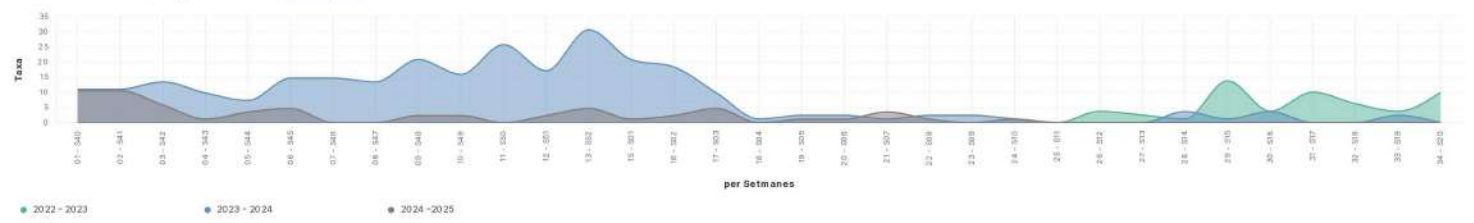

Percentatge de mostres confirmades per laboratori, segons patogen. 2024-2025

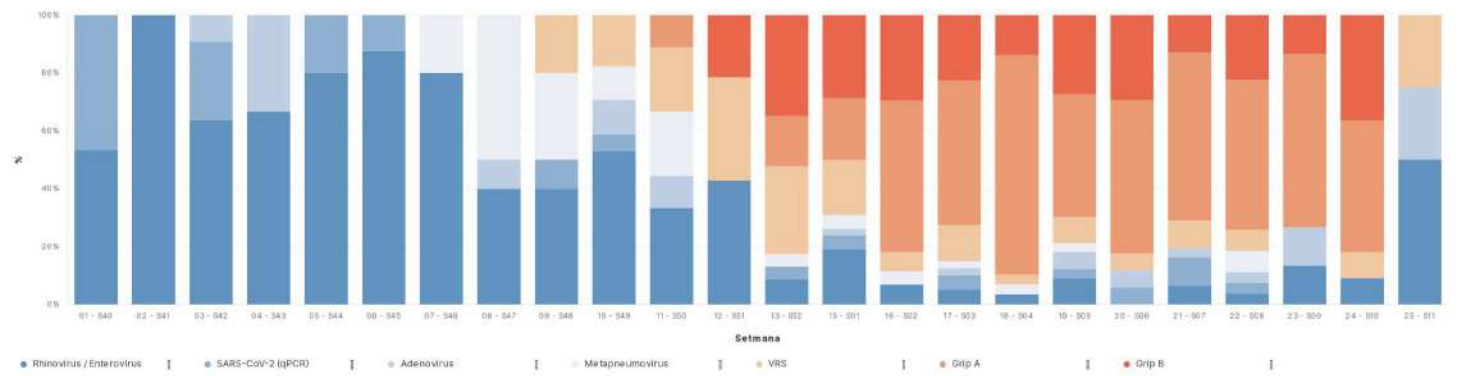

Situació epidèmica de la grip per setmanes. 2024-2025

| | | | | | | | | | | | |
|-------|--------|--------|--------|--------|-------|-------|-------|-------|-------|-------|-------|
| S40 | S41 | S42 | S43 | S44 | S45 | S47 | S48 | S49 | S50 | S51 | S52 |
| 7,05 | 12,93 | 3,53 | 2,35 | 3,53 | 3,53 | 2,35 | 2,35 | 5,88 | 11,75 | 24,68 | 48,18 |
| S01 | S02 | S03 | S04 | S05 | S06 | S07 | S08 | S09 | S10 | S11 | |
| 75,20 | 170,39 | 152,76 | 159,81 | 125,73 | 97,53 | 97,53 | 88,13 | 50,53 | 36,43 | 12,93 | |

No results found

Situació de les infeccions respiratòries agudes (ARI) i la grip (ILI) a Europa: Temporada 2024 - 2025

Setmana 10 (2025):

Des de la setmana 40 de l'any 2024, la temporada hivernal de virus respiratoris a la regió europea s'ha caracteritzat per una intensa temporada de grip, una epidèmia alhora de VRS i una activitat en descens de SARS-CoV-2. Ha tingut lloc una temporada avançada combinada amb la presència de grip A i B, fins i tot en determinats països dominats per la grip B.

Les dades obtingudes d'aquesta darrera setmana indiquen que hi ha una disminució de l'activitat, dels virus respiratoris considerable.

- ARI

11 països han facilitat informació al respecte. 5 països han notificat presentar nivells basals d'activitat, 2 nivells migs i 4 nivells baix.

- ILI

Pel que fa a l'activitat de la grip, 18 països han facilitat informació al respecte. Dels països en què es disposa de llinar epidèmic, 5 han informat que es troben en nivells basals d'activitat, 3 amb una activitat baixa, 8 països han notificat una activitat mitjà i 2 activitats alta.

* Font d'informació "ECDC"

Mapa d'intensitat gripal a Europa

