



Caça de l'Isard

20
24

Dates importants

	Inici	Final
Període per caçar	15/09/2024	22/09/2024

	Data límit
Retorn de les anelles	15/10/2024

Documentació imprescindible en acció de caça

- 1 - El carnet de caçador
- 2 - El document acreditatiu de la constitució de la colla
- 3 - Certificat d'assegurança de caça vigent
- 4 - El permís d'arma vigent
- 5 - Una anella assignada a la colla sense tancar

Consignes importants

- 1 - Registrar i anellar la peça abatuda (no es pot desplaçar sense anellar)
- 2 - Avisar al Cos de banders (màx. 24h) (peça sense trossejar)
- 3 - Portar la peça abatuda sense trossejar al punt de control
Sota la rotondate la CG-2 de l'entrada est del Túnel dels Dos Valires, Encamp. (11h a 22h; dia 23/09 trucar al Cos de Banders)



Codi QR de la guia



Zona permesa de caça

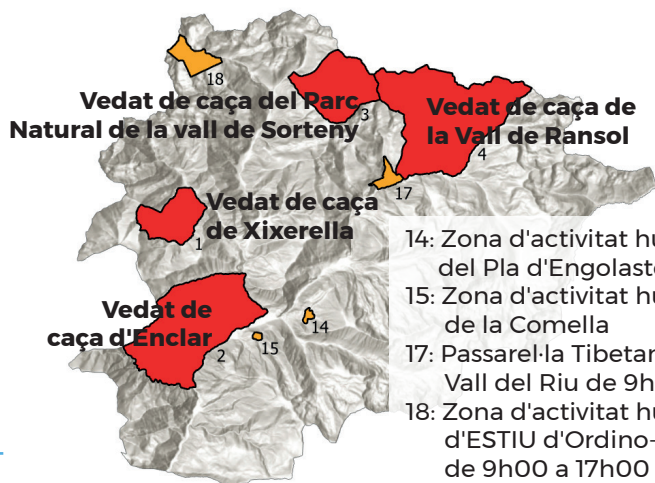

- 14: Zona d'activitat humana del Pla d'Engolasters
- 15: Zona d'activitat humana de la Comella
- 17: Passarel·la Tibetana de la Vall del Riu de 9h00 a 21h00
- 18: Zona d'activitat humana d'ESTIU d'Ordino-Arcalís de 9h00 a 17h00

Si	En tot el terreny cinegètic comú (TCC) + Vedats Temporals de caça
No	Zones d'activitat humana vigents Vedats de Caça

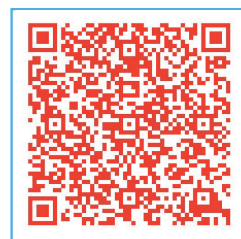

Codi QR del mapa interactiu

Nota Important

Es recorda que els caçadors que portin la melsa o participin als recomptes d'isard, seran prioritaris al sorteig de les captures restants de la propera temporada.

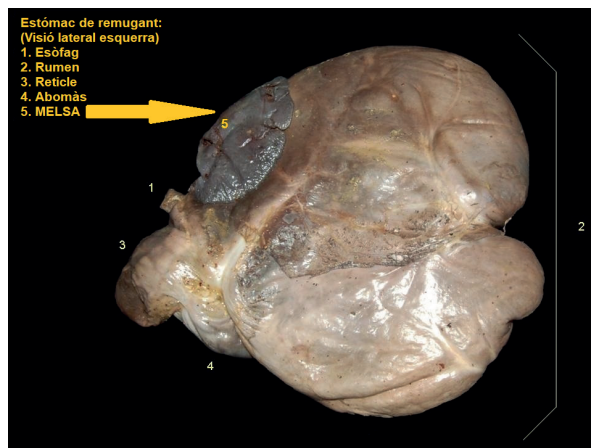

Govern d'Andorra